



PROCURADORIA
GERAL DO MUNICÍPIO
SETOR DE LICITAÇÕES



PREFEITURA DO
CRATO



Ofício N° 0201002/2024 - CPL

Crato/Ce, 02 de janeiro de 2024

Sr. Italo Samuel Gonçalves Dantas
Secretário de Infraestrutura

Assunto: Solicitação de análise e parecer, referente à Qualificação Técnica exigida na CONCORRENCIA N° 2023.11.27.1

Venho respeitosamente à presença de Vossa Senhoria solicitar a análise e parecer acerca da QUALIFICAÇÃO TÉCNICA apresentada pelas empresas CONSTRUTORA JUSTO JUNIOR LTDA, CNPJ: 07.266.893/0001-60; GR MAQUINAS EMPREENDIMENTOS, CNPJ: 21.868.248/0001-49; CJR CONSTRUTORA LTDA, CNPJ: 48.948.570/0001-34; KLEBIO LANDIM DE FRANÇA LTDA (KLF SERVIÇOS) CNPJ: 35.848.539/0001-80; S A ENGENHARIA LTDA, CNPJ: 22.102.225/0001-91; C.R.P COSTA CONSTRUÇÕES E PRESTADORA DE SERVIÇOS EIRELI, CNPJ: 02.567.157/0001-29; CORAL CONSTRUTORA RODOVALHO DE ALENCAR LTDA, CNPJ: 07.195.191/0001-33; TELES SOLUÇÕES EM IMOVEIS LTDA, CNPJ: 26.627.169/0001-60; AMPARO SERVIÇOS EMPREENDIMENTOS, CNPJ: 21.554.165/0001-85; SUN LIGHT BRASIL LTDA, CNPJ: 40.995.000/0001-93; N3 EMPREENDIMENTOS E PARTICIPAÇÕES, CNPJ: 37.408.191/0001-35; PABLO E GONÇALVES PINHEIRO LTDA, CNPJ: 40.993.942/0001-32; A.I.L. CONSTRUTORA LTDA ME, CNPJ: 15.621.138/0001-85; DAGY CONSTRUÇÕES E URBANISMO LTDA, CNPJ: 33.313.191/0001-09; JAO CONSTRUÇÕES E SERVIÇOS LTDA ME, CNPJ: 22.632.313/0001-03; ALLENZA ENGENHARIA, ARQUITETURA E CONSTRUÇÃO, CNPJ: 40.706.030/0001-32; ABS CONSTRUTORA E EMPREENDIMENTOS LTDA, CNPJ: 26.472.069/0001-01; WERTON ENGENHARIA & ARQUITETURA LTDA, CNPJ: 11.743.010/0001-33.

Anexo a este ofício o Processo Administrativo referente à CONCORRENCIA N° 2023.11.27.1

Atenciosamente,

Valéria do Carmo Moura
PRESIDENTE DA CPL/PMC

RECEBIDO POR:

Assinatura:

Wendell Soares Lopes

DATA:

08/01/24



Ofício nº 1501.03 SEINFRA

Crato, 15 de janeiro de 2024.

Ref.: Ofício nº 0201002/2024 – CPL

Assunto: Solicitação de Análise e Parecer referente Qualificação Técnica –
CONCORRÊNCIA nº 2023.11.27.1

Senhora Presidente,

Em atenção a vossa solicitação, informamos que o setor técnico desta Secretaria Municipal de Infraestrutura analisou a QUALIFICAÇÃO TÉCNICA apresentada pelas empresas CONSTRUTORA JUSTO JUNIOR LTDA; GR MÁQUINAS EMPREENDIMENTOS; CJR CONSTRUTORA LTDA; KLEBIO LANDIM DE FRANÇA LTDA (KLF SERVIÇOS); S A ENGENHARIA LTDA; C.R.P COSTA CONSTRUÇÕES E PRESTADORA DE SERVIÇOS EIRELI; CORAL CONSTRUTORA RODOVALHO ALENCAR LTDA; TELES SOLUÇÕES EM IMOVÉIS LTDA; AMPARO SERVIÇOS EMPREENDIMENTOS; SUN LIGHT BRASIL LTDA; N3 EMPREENDIMENTOS E PARTICIPAÇÕES; PABLO E GONÇALVES PINHEIRO LTDA; A.I.L CONSTRUTORA LTDA ME; DAGY CONSTRUÇÕES E URBANISMO LTDA; JAO CONSTRUÇÕES E SERVIÇOS LTDA ME; ALLENZA ENGENHARIA ARQUITETURA E URBANISMO; ABS CONSTRUTORA E EMPREENDIMENTOS; WERTON ENGENHARIA & ARQUITETURA LTDA considerando o que diz respeito aos itens previstos do Edital da Concorrência nº 2023.11.27.1, relativa à **QUALIFICAÇÃO TÉCNICA**.

Analisando as qualificações técnicas das licitantes, constatamos as seguintes ocorrências:

A empresa **KLEBIO LANDIM DE FRANÇA LTDA EPP** apresentou às folhas 1155, atestado de capacidade técnica referente à **“execução de projeto de pavimentação em pedra tosca e pavimentação em paralelepípedo com**



rejuntaemento e meio-fio (área de galpão)” em obra localizada na Rodovia Estadual km 02, s/n, Bairro Ajuntador, no município de Jaguaribe, de propriedade da pessoa jurídica **FRANCISCO DANIEL MAROTO LOPES, CNPJ 25.329.270/0001-71**, no período de 03.04.2023 a 27.07.2023.

Verificamos através de imagens obtida pelo Google Earth de 08/2023, que neste km 02 da Rodovia CE-275, encontram-se duas empresas, uma de cada lado da rodovia, sendo:

- a. A **Agroindústria de Frutas Tropicais Diógenes Ltda, CNPJ 05.061.611/0001~63**, contendo 01 galpão e, de outro lado da pista;
- b. A **Ground Vale – Compostos e Materiais Filtrantes Ltda, CNPJ 38.135.916/0001-21**, contendo 02 galpões.



Imagem 01: Km 02 da Rodovia CE-275 Bairro Ajuntador, em Jaguaribe.

Italo Samuel Gonçalves Dantas
Secretário de Infraestrutura
CREA/CE 046.248-0/01-081.2730-45
Portaria 01070/2023-01/P

SECRETARIA MUNICIPAL DE INFRAESTRUTURA
Rua Dom Pedro II, 203 - Centro - CEP 63100-005 - Crato, Ceará, Brasil
Telefone: + 55 (88) 2154-3259 | www.crato.ce.gov.br

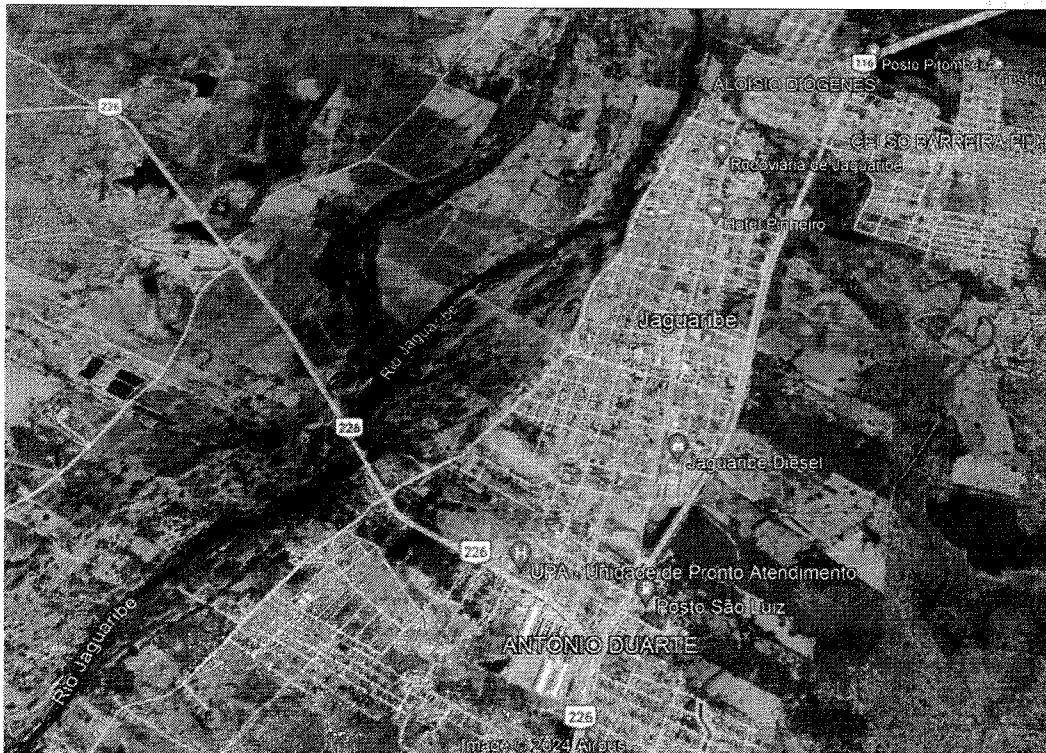
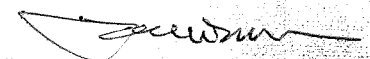

Jorge Luis Ishimaru
Engenheiro Civil
CREA RNP: 010196912-0
Matr. 2989 SEINFRA/PMC



Imagem 04: Localização informada no Google para a empresa FRUTÁ



Imagem 05: Área pavimentada, inclusive edificação do galpão: 9.236 m²

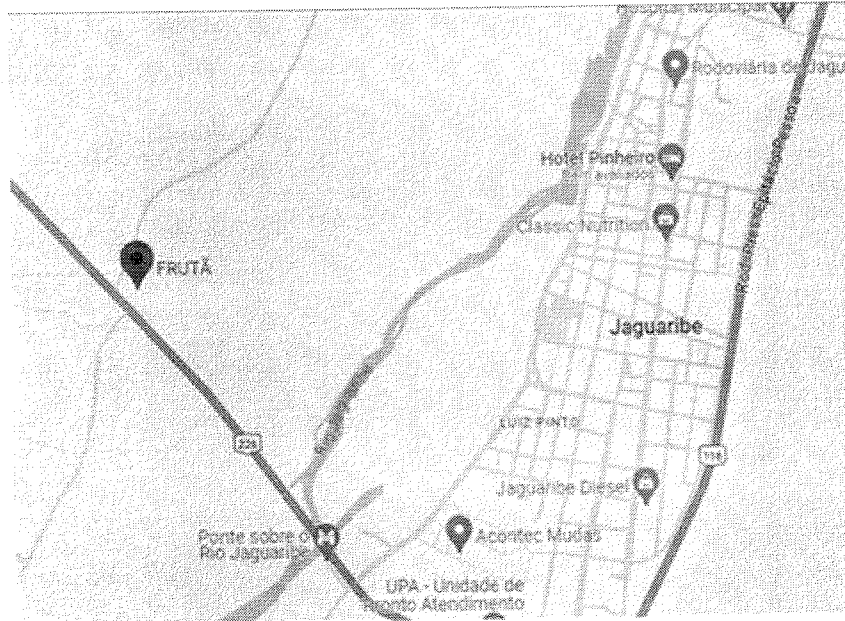

Imagem 06: Área do galpão: 3.670 m2

Já a empresa **Ground Vale – Compostos e Materiais Filtrantes Ltda**, fábrica de equipamentos e máquinas, exibe uma área pavimentada descontada da área edificada de seus 2 galpões de (12.854 m2 – 6.150 m2) aproximadamente 6.704 m2.

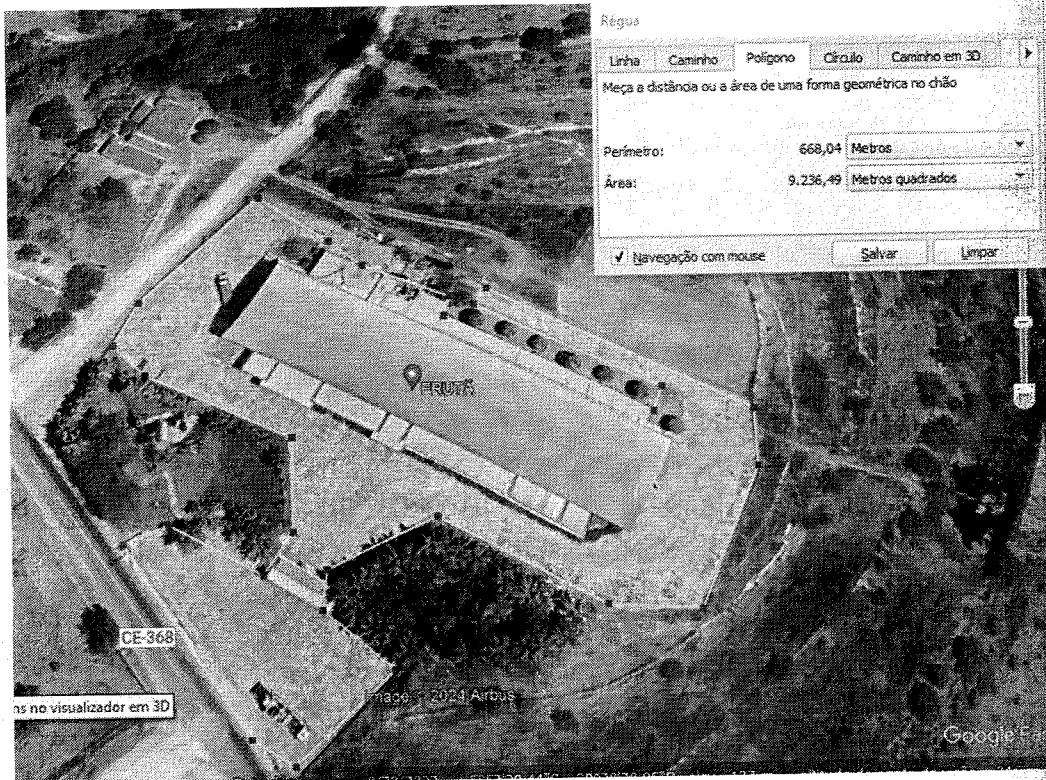

Ilário Samuel Gonçalves Duarte
Secretaria de Infraestrutura
Rua Dom Pedro II, 203 - Centro - CEP 63100-005 - Crato, Ceará, Brasil
Telefone: +55 (88) 2156-3259 | www.crato.ce.gov.br

Imagem 07: Informações do Google para a empresa GROUND VALE



Imagem 08: Localização da empresa GROUND VALE, segundo o Google.



Imagem 09: Área pavimentada inclusive galpões: 12.854 m²

Ilídio Samir de Oliveira
Secretaria Municipal de Infraestrutura
Rua Dom Pedro II, 203 - Centro - Crato, Ceará, Brasil
Telefone: +55 (88) 2156-3259 | www.crato.ce.gov.br

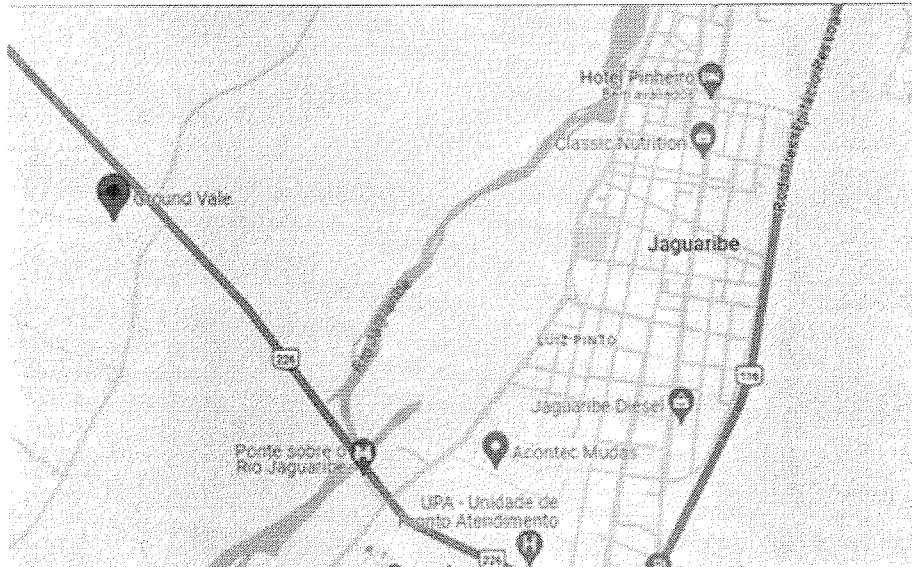
Imagem 10: Área edificada dos galpões: 6.150 m²

Independentemente de se tratar de **empresas distintas e divergentes da constante no atestado apresentado**, o fato é que, em cada caso, as áreas são inferiores (em torno de 6.000 m² cada) às atestadas no documento apresentado, de 10.000 m². Cabe considerar que o piso em pedra tosca é um tipo de pavimentação para uso externo e não se aplica para a indústria alimentícia ou para fábrica de equipamentos e máquinas, razão do desconto da área edificada em ambos os casos.

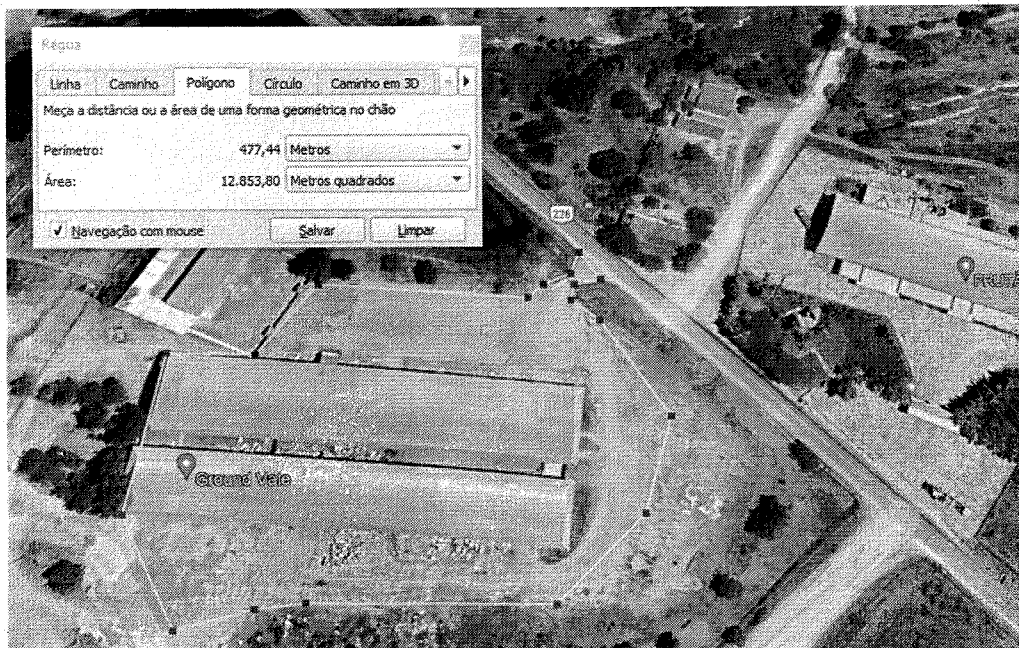
Assim, diante das divergências e incompatibilidades verificadas, cabe-nos desconsiderar o atestado apresentado.

A empresa **CJR CONSTRUTORA LTDA ME** apresentou atestado de capacidade técnica emitido por empresa privada (E A DA SILVA CONSTRUÇÕES – CNPJ 27.547.285/0001-310, de obra pública (adequação das estradas vicinais internas, localizadas na Vila Alecrim – zona rural de Potengi, Estado do Ceará),

11/05/2014



serviços realizados no período de 13/06/2023 a 13/07/2023. Em diligência realizada em 28.09.2023 ao local da obra, por conta da análise da qualificação técnica referente à Concorrência nº 2023.07.03.4, já havíamos constatado naquela ocasião a **NÃO REALIZAÇÃO** dos serviços constantes no atestado apresentado, no conteúdo e nas quantidades informadas, razão pela qual o atestado apresentado deve ser desconsiderado.

A empresa **TELES SOLUÇÕES EM IMOVÉIS LTDA** apresentou atestado de capacidade técnica fornecido pela empresa NGC ASSESSORIA, CNPJ nº 21.968.811/0001-50, referente à **“execução de terraplenagem e pavimentação de diversas ruas do loteamento denominado Condado”** sem, entretanto, informar maiores dados que possibilitassem sua correta localização para comprovação de sua veracidade. Assim, o atestado foi desconsiderado e a empresa não apresentou a comprovação de sua capacidade técnico-operacional referente ao item **“EXECUÇÃO DOS SERVIÇOS DE PAVIMENTAÇÃO EM PEDRA TOSCA S/ REJUNTAMENTO (AGREGADO ADQUIRIDO), COM ÁREA MÍNIMA DE 2.617,66 M²”** e ao item **“EXECUÇÃO DOS SERVIÇOS DE MEIO-FIO PRÉ-MOLDADO (0,07X0,30X1,00)M COM REJUNTAMENTO COM ÁREA MÍNIMA DE 771,01M²”**, nas quantidades requeridas, não atendendo ao disposto no item 3.4.1.2 do edital.

A empresa **SUN LIGHT BRASIL LTDA** não apresentou a declaração de compromisso de participação dos técnicos indicados, em desacordo com o item 3.4.2.4.1 do edital.

A empresa **ALLENZA ENGENHARIA ARQUITETURA E URBANISMO E CONSTRUÇÃO LTDA ME** não apresentou a comprovação de sua capacidade técnico-operacional referente à **“EXECUÇÃO DOS SERVIÇOS DE PAVIMENTAÇÃO EM PEDRA TOSCA S/ REJUNTAMENTO (AGREGADO ADQUIRIDO), COM ÁREA MÍNIMA DE 2.617,66 M²”** nas quantidades requeridas, não atendendo ao disposto no item 3.4.1.2 do edital. Também não apresentou a comprovação de sua capacidade técnico-operacional e técnico-profissional referente à **“EXECUÇÃO DOS SERVIÇOS DE MEIO-FIO PRÉ-MOLDADO (0,07X0,30X1,00)M COM REJUNTAMENTO COM ÁREA MÍNIMA DE 771,01M²”**, não atendendo ao disposto



nos itens 3.4.1.2 e 3.4.2.2 do edital. A empresa ainda não apresentou a indicação do pessoal técnico e nem a declaração de compromisso de participação, em desacordo aos itens 3.4.2.1 e 3.4.2.4.1 do edital.

Desta forma, somos pela **DESCLASSIFICAÇÃO** das empresas:

- KLEBIO LANDIM DE FRANÇA LTDA (KLF SERVIÇOS);
- CJR CONSTRUTORA LTDA;
- TELES SOLUÇÕES EM IMOVÉIS LTDA e;
- SUN LIGHT BRASIL LTDA;
- ALLENZA ENGENHARIA ARQUITETURA E URBANISMO E CONSTRUÇÃO LTDA ME

e pela **CLASSIFICAÇÃO** das seguintes empresas:

- JAO CONSTRUÇÕES E SERVIÇOS LTDA ME;
- CONSTRUTORA JUSTO JUNIOR LTDA;
- GR MÁQUINAS EMPREENDIMENTOS;
- S A ENGENHARIA LTDA;
- C.R.P COSTA CONSTRUÇÕES E PRESTADORA DE SERVIÇOS EIRELI;
- CORAL CONSTRUTORA RODOVALHO ALENCAR LTDA;
- AMPARO SERVIÇOS EMPREENDIMENTOS;
- N3 EMPREENDIMENTOS E PARTICIPAÇÕES;
- PABLO E GONÇALVES PINHEIRO LTDA;
- A.I.L CONSTRUTORA LTDA ME;
- DAGY CONSTRUÇÕES E URBANISMO LTDA;
- ABS CONSTRUTORA E EMPREENDIMENTOS e;
- WERTON ENGENHARIA & ARQUITETURA LTDA

Diante das graves evidências até aqui levantadas em diligências, nos atestados apresentados pelas empresas: **CJR CONSTRUTORA LTDA e KLEBIO LANDIM DE FRANÇA LTDA EPP**, constatamos a suspeita de fraude à licitação, cuja conduta ilícita consiste em adulterar ou impedir o caráter competitivo do

procedimento de licitação, com objetivo de obter vantagem com o resultado do certame.

Em atenção ao dever de lealdade e observância à legalidade, a lei impõe ao servidor a obrigação de denunciar quaisquer irregularidades de que tome conhecimento em razão do exercício do cargo.

É o que realizamos, encaminhando cópia desta análise à Procuradoria Geral do Município para considerações e eventuais providências cabíveis.

É o que temos a relatar.

Anexo a este ofício, retornamos o Processo Administrativo referente à Concorrência nº 2023.11.27.1, volumes 01 a 05.

Atenciosamente,

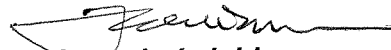

Jorge Luís Ishimaru

Engenheiro Civil CREA RNP 010196912-0
Matrícula 2989 PMC



Ítalo Samuel Gonçalves Dantas
Secretário de Infraestrutura
Portaria 0107007/2021 – GP

À Senhora
VALÉRIA DO CARMO MOURA
Presidente da Comissão Permanente de Licitação

Ao Senhor
RENNAN LOBO XENOFONTE
Procurador Geral do Município

PREFEITURA MUNICIPAL DO CRATO
SECRETARIA MUNICIPAL DE INFRAESTRUTURA

CONCORRÊNCIA nº 2023.11.27.1

OBJETO: CONTRATAÇÃO DOS SERVIÇOS DE ENGENHARIA PARA PAVIMENTAÇÃO EM PEDRA TOSCA EM DIVERSAS RUAS NO MUNICÍPIO, DE ACORDO COM O CONVÊNIO Nº 081/2023, MAPP 2261 NO MUNICÍPIO DE CRATO/CE

Item do Edital	DESCRIÇÃO	JÃO CONSTRUÇÕES	N3 EMPREENDIMENTOS	JUSTO JUNIOR	AIL CONSTRUTORA
3.4.1	CERTIDÃO DE REGISTRO DE PESSOA JURÍDICA JUNTO AO CREA, QUE CONSTE RESP(S), TÉCNICO(S) COMPATIVÉIS	OK, FLS. 283 - (FRANCISCO EDNALDO DE FIGUEIREDO)	OK, FLS. 417 - FRANCISCO NEIDIE IEB MONTEIRO NETO	OK, FLS. 544 - FRANCISCO DE FREITAS JUSTO JUNIOR	OK, FLS. 646 - ABEIARDO DE ANDRADE ARRAES - VICENTE PINTO DE MACEDO - FRANCISCO PEREIRA DE SOUSA
3.4.1.1	DECLARAÇÃO EXPRESSA QUE O LICITANTE TEM PLENO E TOTAL CONHECIMENTO DE TODOS OS ASPECTOS QUE POSSAM INFLUIR DIRETA E INDIRETAMENTE NA EXECUÇÃO DOS SERVIÇOS	OK, FLS. 325	OK, FLS. 477	OK, FLS. 601	OK, FLS. 688
3.4.1.2	CAPACIDADE TÉCNICO-OPERACIONAL (ATESTADOS EM NOME DA LICITANTE):				
a.	EXECUÇÃO DOS SERVIÇOS DE PAVIMENTAÇÃO EM PEDRA TOSCA S/ REJUNTAMENTO (AGREGADO ADQUIRIDO), COM ÁREA MÍNIMA DE 2.637,66m ²	OK, FLS. 303 - 5.000m ² (FRANCISCO EDNALDO DE FIGUEIREDO)	OK, FLS. 437 - 14.218,00m ² (FRANCISCO NEIDIE IEB MONTEIRO NETO)	OK, FLS. 558 - 19.900,04m ² (FRANCISCO DE FREITAS JUSTO JUNIOR)	OK, FLS. 653 - (955m ² + 510m ² + 566,10m ² + 153m ² + 268m ² + 506m ² + 396m ² + 125m ² + 1540m ² = 5.019m ²) - similar (FRANCISCO PEREIRA DE SOUSA)
b.	EXECUÇÃO DOS SERVIÇOS DE MEIO FIO PRÉ MOLDADO (0,07 X 0,3 X 1,00)m COM REJUNTAMENTO, COM ÁREA MÍNIMA DE 771,01M	OK, FLS. 303 - 600m (similar); FLS. 305 - 56,42m; FLS. 308 - 82,65m; FLS. 316 - 307,2m (FRANCISCO EDNALDO DE FIGUEIREDO)	OK, FLS. 428 - 1.000m (FRANCISCO NEIDIE IEB MONTEIRO NETO)	OK, FLS. 558 - 3.055,93m (FRANCISCO DE FREITAS JUSTO JUNIOR)	OK, FLS. 653 - (382m + 170m + 188,70m + 68m + 134m = 942,7m) (FRANCISCO PEREIRA DE SOUSA)
c.	EXECUÇÃO DOS SERVIÇOS DE CONCRETO NÃO ESTRUTURAL PREPARO MANUAL, COM VOLUME MÍNIMO DE 27,58m ³	OK, FLS. 298 - 3,92m ³ ; FLS. 300 - 29,09m ³ (FRANCISCO EDNALDO DE FIGUEIREDO)	FLS. 431 - 2,45m ³ (similar); FLS. 432 - 0,2m ³ (similar); FLS. 444 - 9,60m ³ (similar); FLS. 445 - 6,85m ³ (similar); FLS. 453 - 6,44m ³ (similar)	OK, FLS. 558 - 11,44m ³ (similar); FLS. 561 - 7,23m ³ (similar); FLS. 570 - 6,05m ³ (similar); FLS. 576 - 10,32m ³ (similar) (FRANCISCO DE FREITAS JUSTO JUNIOR)	OK, FLS. 668 - 18,63m ³ (similar); FLS. 669 - 4,71m ³ (similar); FLS. 679 - 15,20m ³ (FRANCISCO PEREIRA DE SOUSA)
3.4.2.1	INDICAÇÃO DE PESSOAL ADEQUADO E DISPONÍVEL COM QUALIF. PROFISSIONAL DE CADA UM	OK, FLS. 326 (FRANCISCO EDNALDO DE FIGUEIREDO)	OK, FLS. 480 (NEIDIE IEB MONTEIRO NETO)	OK, FLS. 602 (FRANCISCO DE FREITAS JUSTO JUNIOR)	OK, FLS. 686 (FRANCISCO PEREIRA DE SOUSA)
3.4.2.2	CAPACIDADE TÉCNICO-PROFISSIONAL (ATESTADO C/ ACERVO CREA DO PROFISSIONAL RESP. TÉCNICO):				
a.	EXECUÇÃO DOS SERVIÇOS DE PAVIMENTAÇÃO EM PEDRA TOSCA S/ REJUNTAMENTO (AGREGADO ADQUIRIDO)	OK, FLS. 302 - CAT 197/66/2019 (FRANCISCO EDNALDO DE FIGUEIREDO)	OK, FLS. 483 - CAT 3125/24/2023 (FRANCISCO NEIDIE IEB MONTEIRO NETO)	OK, FLS. 547 - CAT 208636/2020 (FRANCISCO DE FREITAS JUSTO JUNIOR)	OK, FLS. 651 - CAT 262219/2022 (FRANCISCO PEREIRA DE SOUSA)
b.	EXECUÇÃO DOS SERVIÇOS DE MEIO FIO PRÉ MOLDADO (0,07 X 0,3 X 1,00)m COM REJUNTAMENTO	OK, FLS. 302 - CAT 197/66/2019 (FRANCISCO EDNALDO DE FIGUEIREDO)	OK, FLS. 427 - CAT 224452/2020 (FRANCISCO NEIDIE IEB MONTEIRO NETO)	OK, FLS. 547 - CAT 208636/2020 (FRANCISCO DE FREITAS JUSTO JUNIOR)	OK, FLS. 651 - CAT 262219/2022 (FRANCISCO PEREIRA DE SOUSA)
c.	EXECUÇÃO DOS SERVIÇOS DE CONCRETO NÃO ESTRUTURAL PREPARO MANUAL	OK, CAT 194435/2019 (FRANCISCO EDNALDO DE FIGUEIREDO)	OK, FLS. 429 - CAT 2220545763/2022 (FRANCISCO NEIDIE IEB MONTEIRO NETO)	OK, FLS. 547 - CAT 208636/2020 (FRANCISCO DE FREITAS JUSTO JUNIOR)	OK, FLS. 677 - CAT 255869/2021 (FRANCISCO PEREIRA DE SOUSA)
3.4.2.4	RESP. TÉCNICO DO ITEM ANTERIOR DEVE CONSTAR NO QUADRO DE PROFISSIONAIS DA EMPRESA	OK	OK	OK	OK
3.4.2.4.1	COMPROMISSO DE PARTICIPAÇÃO	OK, FLS. 321 - (FRANCISCO EDNALDO DE FIGUEIREDO)	OK, FLS. 481 (NEIDIE IEB MONTEIRO NETO)	OK, FLS. 615 (FRANCISCO DE FREITAS JUSTO JUNIOR)	OK, FLS. 688 (FRANCISCO PEREIRA DE SOUSA)

Italo Samuel Gonçalves Dantas
Secretário de Infraestrutura
CREACE 344369 RNP 081887931-5
Portaria 0107/007/2024-GP

Jorge Luis Ishimaru
Engenheiro Civil
CREA RNP 010196912-0
Matr. 2989 SEINFRA/PMC

PREFEITURA MUNICIPAL DO CRATO
SECRETARIA MUNICIPAL DE INFRAESTRUTURA

CONCORRÊNCIA nº 2023.11.27.1

OBJETO: CONTRATAÇÃO DOS SERVIÇOS DE ENGENHARIA PARA PAVIMENTAÇÃO EM PEDRA TOSCA EM DIVERSAS RUAS NO MUNICÍPIO, DE ACORDO COM O CONVÊNIO Nº 081/2023, MAPP 2261, NO MUNICÍPIO DE CRATO/CE

Item do Edital	DESCRIÇÃO	WERTON	PABLO E GONÇALVES PINHEIRO	AMPARO SERVIÇOS E EMPREENDIMENTOS	KELEBO LANDIM DE FRANÇA
3.4.1	CERTIDÃO DE REGISTRO DE PESSOA JURÍDICA JUNTO AO CREA, QUE CONSTE RESP(S), TÉCNICO(S) COMPATIVEL(S)	OK, FLS 856 - GERALDO ERIBERTO WERTON CRUZ;	OK, FLS 942 - PABLO EPIFANIO GONÇALVES PINHEIRO	OK, FLS 1039 - GABRIEL ARAUJO DE MORAIS; FELIPE EMERSON SOUSA DA SILVA; RAIMUNDO RONCY DE OLIVEIRA; FRANCISCO FIALHO DE SOUZA, JOSÉ IRANILDO PEREIRA DE FREITAS.	OK, FLS 1151 - WENDEL WESCLEY DE LIMA LUCIANO
3.4.1.1	DECLARAÇÃO EXPRESSA QUE O LICITANTE TEM PLENO E TOTAL CONHECIMENTO DE TODOS OS ASPECTOS QUE POSSAM INFLUIR DIRETA E INDIETAMENTE NA EXECUÇÃO DOS SERVIÇOS	OK, FLS 865	OK, FLS 944	OK, FLS 1041	OK, FLS 1153
3.4.1.2	CAPACIDADE TÉCNICO-OPERACIONAL (ATESTADOS EM NOME DA LICITANTE):				
a.	EXECUÇÃO DOS SERVIÇOS DE PAVIMENTAÇÃO EM PEDRA TOSCA S/ REJUNTAMENTO (AGREGADO ADQUIRIDO), COM ÁREA MÍNIMA DE 2.617,86m ²	OK, FLS 875 - 32.133,82m ² - (GERALDO ERIBERTO WERTON CRUZ)	OK, FLS 946 - 1154,01m ² (SIMILAR); FLS 946 - 1.896,36m ² (SIMILAR); (PABLO EPIFANIO GONÇALVES PINHEIRO)	OK, FLS 1045 - 311,83m ² (similar); FLS 1046 - 2.850,90m ² (similar) (JOSÉ IRANILDO PEREIRA DE FREITAS,)	NÃO
b.	EXECUÇÃO DOS SERVIÇOS DE MEIO FIO PRÉ MOLDADO (0,07 X 0,3 X 1,00)M COM REJUNTAMENTO, COM ÁREA MÍNIMA DE 771,01M	OK, FLS 869 - 1.721,17 - (GERALDO ERIBERTO WERTON CRUZ)	OK, FLS 946 - 382m; FLS 949 - 1,400m (PABLO EPIFANIO GONÇALVES PINHEIRO)	OK, FLS 1045 - 183,80m (similar); FLS 1046 - 1.298,85m (similar) (JOSÉ IRANILDO PEREIRA DE FREITAS,)	NÃO
c.	EXECUÇÃO DOS SERVIÇOS DE CONCRETO NÃO ESTRUTURAL PREPARO MANUAL, COM VOLUME MÍNIMO DE 27,58m ³	OK, FLS 875 - 345,59m ³ - (GERALDO ERIBERTO WERTON CRUZ)	OK, FLS 946 - 24,52m ³ ; FLS 949 - 42m ³ (PABLO EPIFANIO GONÇALVES PINHEIRO)	OK, FLS 1045 - 3,47m ³ (similar); 8,07m ³ (similar); FLS 1046 - 8,40m ³ (similar); 25,91m ³ (similar); (JOSÉ IRANILDO PEREIRA DE FREITAS,)	OK, FLS 1159 - 200m ³ - WENDEL WESCLEY DE LIMA LUCIANO
3.4.2.1	INDICAÇÃO DE PESSOAL TÉCNICO ADEQUADO E DISPONÍVEL COM QUALIF. PROFISSIONAL DE CADA UM	OK, FLS 877 - (GERALDO ERIBERTO WERTON CRUZ)	OK, FLS 957 - (PABLO EPIFANIO GONÇALVES PINHEIRO)	OK, FLS 1052 - (JOSÉ IRANILDO PEREIRA DE FREITAS,)	OK, FLS 1164 - WENDEL WESCLEY DE LIMA LUCIANO
3.4.2.2	CAPACIDADE TÉCNICO-PROFISSIONAL (ATESTADO C/ ACERVO CREA DO PROFISSIONAL RESP. TÉCNICO):				
a.	EXECUÇÃO DOS SERVIÇOS DE PAVIMENTAÇÃO EM PEDRA TOSCA S/ REJUNTAMENTO (AGREGADO ADQUIRIDO)	OK, FLS 870 - CAT 262278/2022 - (GERALDO ERIBERTO WERTON CRUZ)	OK, FLS 945 - CAT 292104/2023 (PABLO EPIFANIO GONÇALVES PINHEIRO)	OK, FLS 1043 - CAT 233840/2021 (JOSÉ IRANILDO PEREIRA DE FREITAS,)	NÃO
b.	EXECUÇÃO DOS SERVIÇOS DE MEIO FIO PRÉ MOLDADO (0,07 X 0,3 X 1,00)M COM REJUNTAMENTO	OK, FLS 866 - CAT 167590/2018 - (GERALDO ERIBERTO WERTON CRUZ)	OK, FLS 945 - CAT 292104/2023 (PABLO EPIFANIO GONÇALVES PINHEIRO)	OK, FLS 1043 - CAT 233840/2021 (JOSÉ IRANILDO PEREIRA DE FREITAS,)	NÃO
c.	EXECUÇÃO DOS SERVIÇOS DE CONCRETO NÃO ESTRUTURAL PREPARO MANUAL	OK, FLS 870 - CAT 262278/2022 - (GERALDO ERIBERTO WERTON CRUZ)	OK, FLS 945 - CAT 292104/2023 (PABLO EPIFANIO GONÇALVES PINHEIRO)	OK, FLS 1043 - CAT 233840/2021 (JOSÉ IRANILDO PEREIRA DE FREITAS,)	OK, FLS 1159 - CAT 317989/2023 - WENDEL WESCLEY DE LIMA LUCIANO
3.4.2.4	RESP. TÉCNICO DO ITEM ANTERIOR DEVE CONSTITUIR NO QUADRO DE PROFISSIONAIS DA EMPRESA	OK	OK	OK	
3.4.2.4.1	COMPROMISSO DE PARTICIPAÇÃO	OK, FLS 878 (GERALDO ERIBERTO WERTON CRUZ)	OK, FLS 966 (PABLO EPIFANIO GONÇALVES PINHEIRO)	OK, FLS 1093 (JOSÉ IRANILDO PEREIRA DE FREITAS,)	OK, FLS 1178 - WENDEL WESCLEY DE LIMA LUCIANO

Italo Samuel Gonçalves Dantas
 Secretário de Infraestrutura
 CREA/CE 344259/RNP 061887931-5
 Portaria 0107007/2021-GP

Jorge Luis Ishimaru
 Engenheiro Civil
 CREA RNP 010196912-0
 Matr. 2989 SEINFRA/PMC

PREFEITURA MUNICIPAL DE CRATO/CE
 FLS Nº 2590

PREFEITURA MUNICIPAL DO CRATO
SECRETARIA MUNICIPAL DE INFRAESTRUTURA



CONCORRÊNCIA Nº 2023.11.27.1

OBJETO: CONTRATAÇÃO DOS SERVIÇOS DE ENGENHARIA PARA PAVIMENTAÇÃO EM PEDRA TOSCA EM DIVERSAS RUAS NO MUNICÍPIO, DE ACORDO COM O CONVÊNIO Nº 081/2023, MAPP 2261 NO MUNICÍPIO DE CRATO/CE

ANÁLISE - QUALIFICAÇÃO TÉCNICA						
Item do Edital	DESCRIÇÃO	C/R CONSTRUTORA LTDA	TELES-SOLUÇÕES	SUN-LIGHT	GR MÁQUINAS	
3.4.1	CERTIDÃO DE REGISTRO DE PESSOA JURÍDICA JUNTO AO CREA, QUE CONSTE RESP(S), TÉCNICO(S) COMPATÍVEIS	OK, FLS 1228 - JOSÉ LEVI ALMEIDA MACÉDO	OK, FLS 1323 - FRANCISCO SIDNEY HERCULANO COSTA, ANTONIA GABRIELY PONTES TELLES	OK, FLS 1476 - ANTONIO EDER FONSECA SOUZA, FRANCISCO MACIEL BARBOSA; FRANCISCO UBIRACY LEITE; MACIANO RIBEIRO DE SOUZA	OK, FLS 1575 - GLAUBER ARAUJO HOLANDA; ERLON TEIXEIRA MENDONÇA	
3.4.1.1	DECLARAÇÃO EXPRESSA QUE O LICITANTE TEM PLENO E TOTAL CONHECIMENTO DE TODOS OS ASPECTOS QUE POSSAM INFLUIR DIRETA E INDIRETTAMENTE NA EXECUÇÃO DOS SERVIÇOS	OK, FLS 1266	OK, FLS 1331	OK, FLS 1481	OK, FLS 1590	
3.4.1.2	CAPACIDADE TÉCNICO-OPERACIONAL (ATESTADOS EM NOME DA LICITANTE):					
a.	EXECUÇÃO DOS SERVIÇOS DE PAVIMENTAÇÃO EM PEDRA TOSCA S/ REJUNTAMENTO (AGREGADO ADQUIRIDO), COM ÁREA MÍNIMA DE 2.617,56m ²	NÃO	NÃO	NÃO, FLS 1443- 80m ² (SIMILAR); (QUANT. INSUFICIENTE)	OK, FLS 1586 - 10.833,84m ² (ERLON TEIXEIRA MENDONÇA)	
b.	EXECUÇÃO DOS SERVIÇOS DE MEIO FIO PRÉ MOLDADO (0,07 X 0,3 X 1,00)m COM REJUNTAMENTO, COM ÁREA MÍNIMA DE 771,01M	NÃO	NÃO	NÃO	OK, FLS 1586 - 2.920,30m (ERLON TEIXEIRA MENDONÇA)	
c.	EXECUÇÃO DOS SERVIÇOS DE CONCRETO NÃO ESTRUTURAL PREPARO MANUAL, COM VOLUME MÍNIMO DE 27,58m ³	NÃO	NÃO	OK, FLS 1438 - (0,8m ³ + 6,56m ³ + 1,70m ³ + 4,07m ³ + 7,92m ³ + 1,45m ³ + 2,74m ³ + 6,35m ³ = 31,59m ³) - FRANCISCO MACIEL BARBOSA DE ALENCAR	OK, FLS 1586 - 102,23m ³ (ERLON TEIXEIRA MENDONÇA)	
3.4.2.1	INDICAÇÃO DE PESSOAL TÉCNICO ADEQUADO E DISPONÍVEL COM QUALIF. PROFISSIONAL DE CADA U/M	OK, FLS 1264 - (JOSÉ LEVI ALMEIDA MACÉDO)	OK, FLS 1340 - (FRANCISCO SIDNEY HERCULANO COSTA)	OK, FLS 1487 - FRANCISCO UBIRACY LEITE	OK, FLS 1589 (ERLON TEIXEIRA MENDONÇA)	
3.4.2.2	CAPACIDADE TÉCNICO-PROFISSIONAL (ATESTADO C/ ACREVO CREA DO PROFISSIONAL RESP. TÉCNICO):					
a.	EXECUÇÃO DOS SERVIÇOS DE PAVIMENTAÇÃO EM PEDRA TOSCA S/ REJUNTAMENTO (AGREGADO ADQUIRIDO)	NÃO	OK, FLS - CAT 226057/2020 (FRANCISCO SIDNEY HERCULANO COSTA)	OK, FLS 1468 - CAT 0547/2004 - FRANCISCO UBIRACY LEITE	OK, FLS 1586 - CAT 273652/2022 (ERLON TEIXEIRA MENDONÇA)	
b.	EXECUÇÃO DOS SERVIÇOS DE MEIO FIO PRÉ MOLDADO (0,07 X 0,3 X 1,00)m COM REJUNTAMENTO	NÃO	OK, FLS - CAT 226057/2020 (FRANCISCO SIDNEY HERCULANO COSTA)	OK, FLS 1468 - CAT 0547/2004 - FRANCISCO UBIRACY LEITE	OK, FLS 1586 - CAT 273652/2022 (ERLON TEIXEIRA MENDONÇA)	
c.	EXECUÇÃO DOS SERVIÇOS DE CONCRETO NÃO ESTRUTURAL PREPARO MANUAL	NÃO	OK, FLS - CAT 226057/2020 (FRANCISCO SIDNEY HERCULANO COSTA)	OK, FLS 1435 - CAT 318333/2023 - FRANCISCO MACIEL BARBOSA DE ALENCAR	OK, FLS 1586 - CAT 273652/2022 (ERLON TEIXEIRA MENDONÇA)	
3.4.2.4	RESP. TÉCNICO DO ITEM ANTERIOR DEVE CONSTAR NO QUADRO DE PROFISSIONAIS DA EMPRESA		OK, FLS 1350 - (FRANCISCO SIDNEY HERCULANO COSTA)	OK, FLS 1468 - CAT 0547/2004 - FRANCISCO UBIRACY LEITE	OK, FLS 1586 - CAT 273652/2022 (ERLON TEIXEIRA MENDONÇA)	
3.4.2.4.1	COMPROMISSO DE PARTICIPAÇÃO	OK, FLS 1272 - (JOSÉ LEVI ALMEIDA MACÉDO)	OK	OK	OK	

Italo Samuel Gonçalves Dantas
Secretário de Infraestrutura
CREA/CE 344559/RNP 061887931-5
Portaria 010/007/2021-GP

Jorge Luis Ishimaru
Engenheiro Civil
CREA RNP 010196912-0
Matr. 2989 SEINFRA/PMC

PREFEITURA MUNICIPAL DO CRATO
SECRETARIA MUNICIPAL DE INFRAESTRUTURA

CONCORRÊNCIA nº 2023.11.27.1

OBJETO: CONTRATAÇÃO DOS SERVIÇOS DE ENGENHARIA PARA PAVIMENTAÇÃO EM PEDRA TOSCA EM DIVERSAS RUAS NO MUNICÍPIO, DE ACORDO COM O CONVÊNIO Nº 081/2023, MAPP 2261 NO MUNICÍPIO DE CRATO/CE

Item do Edital	DESCRIÇÃO	C.R.P. COSTA	CORAL	DAGY CONSTRUÇÕES	ABS
3.4.1	CERTIDÃO DE REGISTRO DE PESSOA JURÍDICA JUNTO AO CREA, QUE CONSTE RESP(S), TÉCNICO(S) COMPATÍVEIS	OK, FLS 1664 - CARLOS ROBERTO PINHEIRO COSTA;	OK, FLS 1857 - PAULO ADRIANO DE ALMEIDA, IGOR PROENÇA ALENCAR	OK, FLS 2077 - INGREDY ARAUJO ISMAEL, MARIA AURENI DAS NEVES	OK, FLS 2209 - WELLINGTON CORREIA OLIVEIRA
3.4.1.1	DECLARAÇÃO EXPRESSA QUE O LICITANTE TEM PLENO E TOTAL CONHECIMENTO DE TODOS OS ASPECTOS QUE POSSAM INFLUIR DIRETA E INDIRETAMENTE NA EXECUÇÃO DOS SERVIÇOS	OK, FLS 1667	OK, FLS 1862	OK, FLS 2123	OK, FLS 2210
3.4.1.2	CAPACIDADE TÉCNICO-OPERACIONAL (ATESTADOS EM NOME DA LICITANTE):				
a.	EXECUÇÃO DOS SERVIÇOS DE PAVIMENTAÇÃO EM PEDRA TOSCA S/ REJUNTAMENTO (AGREGADO ADQUIRIDO), COM ÁREA MÍNIMA DE 2.617,96m ²	OK, FLS 1669 - 11.349,08m ² + 741,16m ² + 1.808,53m ² ; CARLOS ROBERTO PINHEIRO COSTA;	OK, FLS 1866 - 34.320m ² - IGOR PROENÇA ALENCAR	OK, FLS 2079 - 9.338,15m ² (SIMILAR) - INGREDY ARAUJO ISMAEL	OK, FLS 2136 - 3.572,96m ² - YAGO ALEF ABREU
b.	EXECUÇÃO DOS SERVIÇOS DE MEIO FIO PRÉ MOLDADO (0,07 X 0,3 X 1,00)m COM REJUNTAMENTO, COM ÁREA MÍNIMA DE 771,01m	OK, FLS 1669 - (999,32m) - CARLOS ROBERTO PINHEIRO COSTA;	OK, FLS 1873 - 5.694,45m (SIMILAR) - IGOR PROENÇA ALENCAR	OK, FLS 2082 - 3.351,15m (SIMILAR) - INGREDY ARAUJO ISMAEL	OK, FLS 2142 - 15.000m - YAGO ALEF ABREU
c.	EXECUÇÃO DOS SERVIÇOS DE CONCRETO NÃO ESTRUTURAL PREPARO MANUAL, COM VOLUME MÍNIMO DE 27,58m ³	OK, FLS 1669 - (14,97m ³ + 8,23m ³ + 19,80m ³) - CARLOS ROBERTO PINHEIRO COSTA;	OK, FLS 1866 - 470m ³ (SIMILAR) - IGOR PROENÇA ALENCAR	OK, FLS 2079 - 124,34m ³ - INGREDY ARAUJO ISMAEL	OK, FLS 2136 - 29,47m ³ - YAGO ALEF ABREU
3.4.2.1	INDICAÇÃO DE PESSOAL TÉCNICO ADEQUADO E DISPONÍVEL COM QUALIF. PROFISSIONAL DE CADA UM	OK, FLS 1700 - CARLOS ROBERTO PINHEIRO COSTA;	OK, FLS 1886 - IGOR PROENÇA ALENCAR	OK, FLS 2124 - INGREDY ARAUJO ISMAEL	OK, FLS 2210 - WELLINGTON CORREIA OLIVEIRA
3.4.2.2	CAPACIDADE TÉCNICO-PROFISSIONAL (ATESTADO C/ ACERVO CREA DO PROFISSIONAL RESP. TÉCNICO):				
a.	EXECUÇÃO DOS SERVIÇOS DE PAVIMENTAÇÃO EM PEDRA TOSCA S/ REJUNTAMENTO (AGREGADO ADQUIRIDO)	OK, FLS 1668 - CAT 238256/2021 CARLOS ROBERTO PINHEIRO COSTA;	OK, FLS 1864 - CAT 531/2011 - IGOR PROENÇA ALENCAR	OK, FLS 2078 - CAT 278682/2022 - INGREDY ARAUJO ISMAEL	OK, FLS 2132 - CAT 150565/2018 - WELLINGTON CORREIA OLIVEIRA
b.	EXECUÇÃO DOS SERVIÇOS DE MEIO FIO PRÉ MOLDADO (0,07 X 0,3 X 1,00)m COM REJUNTAMENTO	OK, FLS 1668 - CAT 238256/2021 CARLOS ROBERTO PINHEIRO COSTA;	OK, FLS 1865 - CAT 114581/2016 - IGOR PROENÇA ALENCAR	OK, FLS 2081 - CAT 309691/2023 - INGREDY ARAUJO ISMAEL	OK, FLS 2132 - CAT 150565/2018 - WELLINGTON CORREIA OLIVEIRA
c.	EXECUÇÃO DOS SERVIÇOS DE CONCRETO NÃO ESTRUTURAL PREPARO MANUAL	OK, FLS 1668 - CAT 238256/2021 CARLOS ROBERTO PINHEIRO COSTA;	OK, FLS 1864 - CAT 531/2011 - IGOR PROENÇA ALENCAR	OK, FLS 2078 - CAT 278682/2022 - INGREDY ARAUJO ISMAEL	OK, FLS 2143 - CAT 256227/2021 - WELLINGTON CORREIA OLIVEIRA
3.4.2.4	RESP. TÉCNICO DO ITEM ANTERIOR DEVE CONSTAR NO QUADRO DE PROFISSIONAIS DA EMPRESA	OK	OK	OK	OK
3.4.2.4.1	COMPROMISSO DE PARTICIPAÇÃO	OK, FLS 1701 - CARLOS ROBERTO PINHEIRO COSTA;	OK, FLS 1857 - IGOR PROENÇA ALENCAR	OK, FLS 2122 - INGREDY ARAUJO ISMAEL	OK, FLS 2210 - WELLINGTON CORREIA OLIVEIRA

Italo Samuel Boncalves Costa
Secretário de Infraestrutura
CREA/CE 344559 RNP 061587931-5
Portaria 0107007/2023/CP

Jorge Luis Ishimaru
Engenheiro Civil
CREA RNP 010196912-0
Matr. 2989 SEINFRA/PMO

CONCORRÊNCIA Nº 2023.11.27.1

OBJETO: CONTRATAÇÃO DOS SERVIÇOS DE ENGENHARIA PARA PAVIMENTAÇÃO EM PEDRA TOSCA EM DIVERSAS RUAS NO MUNICÍPIO, DE ACORDO COM O CONVÊNIO Nº 081/2023, MAPP 2261 NO MUNICÍPIO DE CRATO/CE

ANÁLISE - QUALIFICAÇÃO TÉCNICA			
Item do Edital	DESCRIÇÃO	ALLENZA	S.A. ENGENHARIA LTDA
3.4.1	CERTIDÃO DE REGISTRO DE PESSOA JURÍDICA JUNTO AO CREA, QUE CONSTE RESP(S), TÉCNICO(S) COMPATIVÉIS	OK, fls. 2205 - RODRIGO JOSÉ BRAGA ARRAS SOUSA, IURY ALENCAR FERREIRA	OK, FLS 2555 - ANTONIO EVANDRO SILVA ALVES; CAIO BEZERRA MARTINS; FELIPE DANIEL RODRIGUES ALVES; SALVIANO LINARD DE ALENCAR
3.4.1.1	DECLARAÇÃO EXPRESSA QUE O LICITANTE TEM PLENO E TOTAL CONHECIMENTO DE TODOS OS ASPECTOS QUE POSSAM INFLUIR DIRETA E INDIETAMENTE NA EXECUÇÃO DOS SERVIÇOS	OK, fls. 2275	OK, FLS 2567
3.4.1.2	CAPACIDADE TÉCNICO-OPERACIONAL (ATESTADOS EM NOME DA LICITANTE):		
a.	EXECUÇÃO DOS SERVIÇOS DE PAVIMENTAÇÃO EM PEDRA TOSCA S/ REJUNTAMENTO (AGREGADO ADQUIRIDO), COM ÁREA MÍNIMA DE 2.617,58m2	Fls. 2284 - 1.130,00 M2 - IURY (QUANT. INSUFICIENTE)	OK, FLS 2558 - 27.046,40m2 - SALVIANO LINARD DE ALENCAR
b.	EXECUÇÃO DOS SERVIÇOS DE MEO FIO PRÉ MOLDADO (0,07 X 0,3 X 1,00)m COM REJUNTAMENTO, COM ÁREA MÍNIMA DE 771,01M	NÃO APRESENTOU	OK, FLS 2558 - 8,452m - SALVIANO LINARD DE ALENCAR
c.	EXECUÇÃO DOS SERVIÇOS DE CONCRETO NÃO ESTRUTURAL PREPARO MANUAL, COM VOLUME MÍNIMO DE 27,58m3	Fls. 2284 - 29,90 M3 - IURY	OK, FLS 2558 - 253,56m3 - SALVIANO LINARD DE ALENCAR
3.4.2.1	INDICAÇÃO DE PESSOAL TÉCNICO ADEQUADO E DISPONÍVEL COM QUALIF. PROFISSIONAL DE CADA UIM	NÃO APRESENTOU	OK, FLS 2560 - SALVIANO LINARD DE ALENCAR
3.4.2.2	CAPACIDADE TÉCNICO-PROFISSIONAL (ATESTADO C/ ACREVO CREA DO PROFISSIONAL RESP. TÉCNICO):		
a.	EXECUÇÃO DOS SERVIÇOS DE PAVIMENTAÇÃO EM PEDRA TOSCA S/ REJUNTAMENTO (AGREGADO ADQUIRIDO)	Fls. 2284 - CAT 293408/2023 - IURY	OK, FLS 2558 - CAT 251330/2021 - SALVIANO LINARD DE ALENCAR
b.	EXECUÇÃO DOS SERVIÇOS DE MEO FIO PRÉ MOLDADO (0,07 X 0,3 X 1,00)m COM REJUNTAMENTO	NÃO APRESENTOU	OK, FLS 2558 - CAT 251330/2021 - SALVIANO LINARD DE ALENCAR
c.	EXECUÇÃO DOS SERVIÇOS DE CONCRETO NÃO ESTRUTURAL PREPARO MANUAL	Fls. 2284 - CAT 293408/2023 - IURY	OK, FLS 2558 - CAT 251330/2021 - SALVIANO LINARD DE ALENCAR
3.4.2.4	RESP. TÉCNICO DO ITEM ANTERIOR DEVE CONSTAR NO QUADRO DE PROFISSIONAIS DA EMPRESA		OK
3.4.2.5	COMPROMISSO DE PARTICIPAÇÃO	NÃO APRESENTOU	OK, FLS. 2566 - SALVIANO LINARD DE ALENCAR

Italo Samuel Gonçalves Brito
Secretário de Infraestrutura
CREACE 34499 RNP 061987931-5
Potaria 0107007/2021-GP

Jorge Luis Ishimaru
Engenheiro Civil
CREA RNP 010196912-0
Matr. 2989 SEINFRA/PMC