

- ALTURA DO VÉRTICE À 4,50m DO PISO ACABADO
- ALTURA DO VÉRTICE À 4,75m DO PISO ACABADO
- ALTURA DO VÉRTICE À 5,00m DO PISO ACABADO
- ALTURA DO VÉRTICE À 5,25m DO PISO ACABADO
- ALTURA DO VÉRTICE À 5,50m DO PISO ACABADO

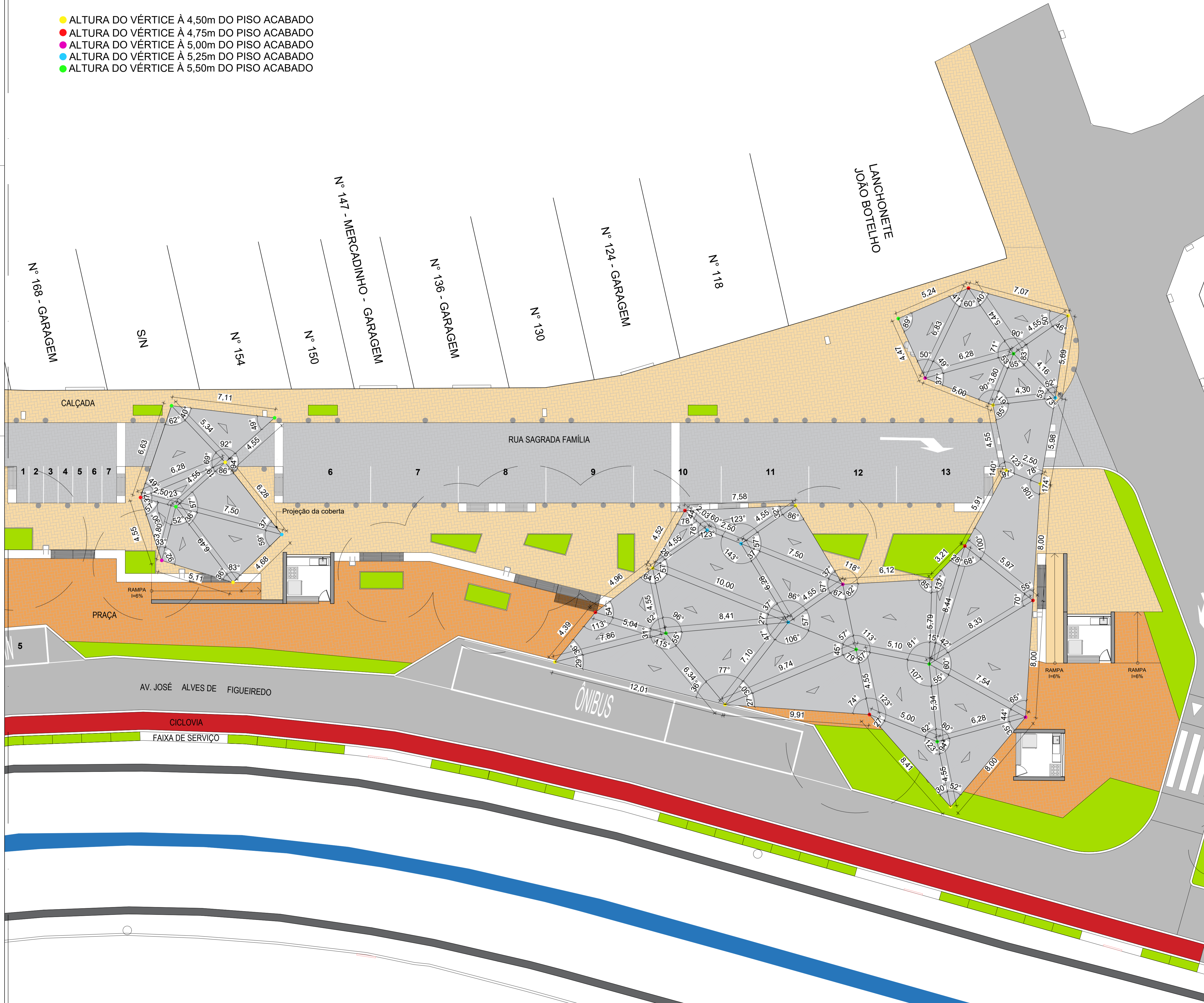

André Moraes de Almeida
Arquiteto CAU A55728-5
81 9 9998.9008

PB 06/17

ASSUNTO Projeto Básico de Desenho Urbano
Planta de Coberta - Ampliação

PROJETO Projeto Básico de Intervenção Urbanística por meio de Estudo Preliminar de Arquitetura, Urbanismo e Paisagismo para o ponto de apoio ao transporte rodoviário municipal do Crato (CE) - Praça Pitas Peixoto

EQUIPE Arquitetos Colaboradores: Andressa Gomes
André Moraes de Almeida CAU A55728-5, Bruno Thomaz Soares
TECNICA Igor Miranda Pinto CAU A134477-3, Thaliny Candida Ana Luiza Maciel, Tiago Vieira

CLIENTE Ítalo Samuel Gonçalves Dantas - Secretário de Infraestrutura da Prefeitura Municipal do Crato.

ESCALA	DATA	DESENHO	REVISÃO
1 / 125	23/12/2022	00	01

Responsável Técnico: ANDRÉ MORAES DE ALMEIDA / CAU A55728-5

Cliente: ITALO SAMUEL GONÇALVES DANTAS / CPF 066.082.783-22