

**PLANTA BAIXA BANHEIRO**  
ESCALA: 1/25

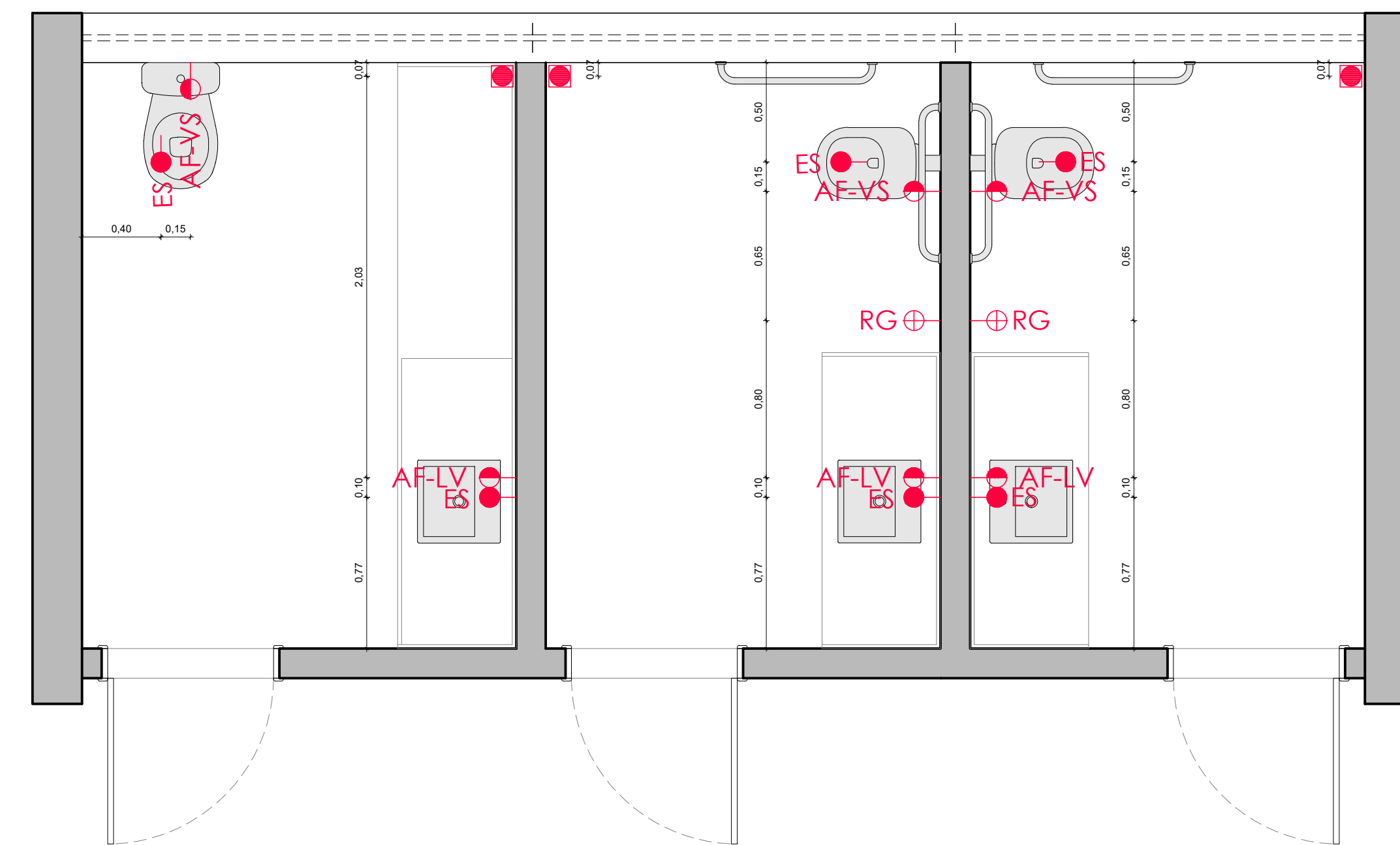

**PLANTA DE PONTOS HIDRAULICOS**  
ESCALA: 1/25

**LEGENDA**

Simbologia	Especificação
● AF-LV	Eixo de Ponto Água Fria - Lavatorio h: 60cm
● AF-VS	Eixo de Ponto Água Fria - Vaso Sanitario h: 20cm
● ES	Eixo de Ponto Esgoto
● AF-TJ	Eixo de Ponto Água Fria - Torneira de Jardim h: 60cm
⊕ RG	Registro Gaveta Água Fria - h: 180cm

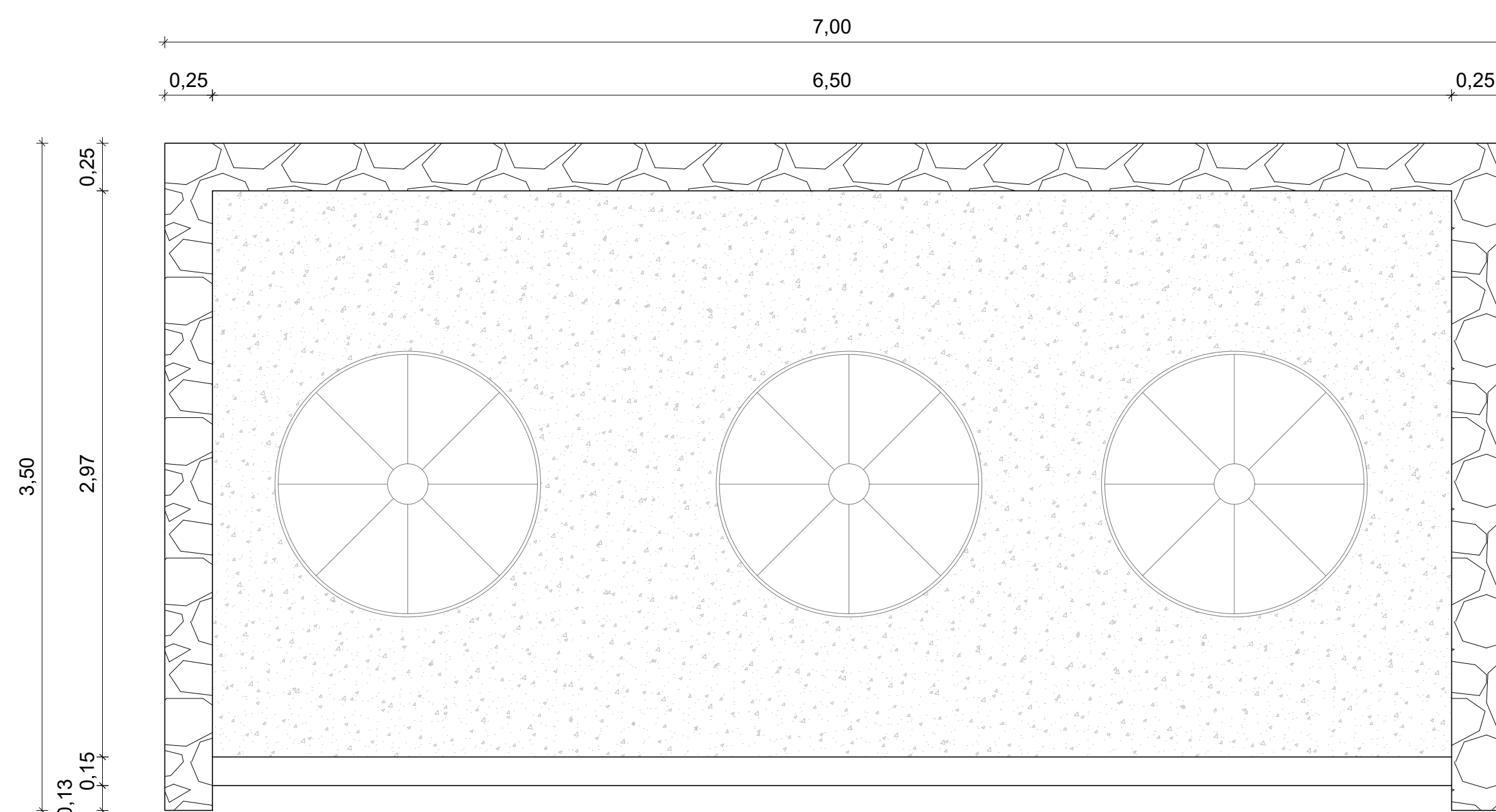

**PLANTA DE COBERTA BANHEIRO**  
ESCALA: 1/25



**André Moraes de Almeida**  
Arquiteto CAU A55728-5  
81 9 9998.9008

**PB 01/24**

**ASSUNTO** Projeto Básico de Arquitetura  
Planta baixa, Planta de cobertura e planta de pontos hidráulicos - Banheiros

**PROJETO** Projeto Básico de Intervenção Urbanística por meio de Estudo Preliminar de Arquitetura, Urbanismo e Paisagismo para o ponto de apoio ao transporte rodoviário municipal do Crato (CE) - Praça Pitagoras Peixoto.

**EQUIPE TÉCNICA**  
Arquitetos: André Moraes de Almeida CAU A55728-55, Igor Miranda Pinto CAU A134477-3  
Colaboradores: Antônio Bruno, Thaliny Candida, Ana Luísa Maciel, Thiago Vieira

**CLIENTE** Ítalo Samuel Gonçalves Dantas - Secretário de Infraestrutura da Prefeitura Municipal do Crato.

**ESCALA** 1 / 25    **DATA** 23/01/2023    **DESENHO** TIAGO VIEIRA    **REVISÃO** 00

Responsável Técnico: ANDRÉ MORAES DE ALMEIDA / CAU A55728-5

Cliente: ÍTALO SAMUEL GONÇALVES DANTAS / CPF 066.082.783-22