

Licitação [nº 995160]

Fornecedor [COLUMBIA COMERCIAL DE EQUIPAMENTOS LTDA]

PREFEITURA MUNICIPAL DE CRATO/CE
PLS Nº: 425
COMISSÃO DE LICITAÇÃO

Lista de anexos da proposta

Data e Hora de inclusão	Nome do arquivo	Ação
19/04/2023 15:23:16	COLUMBIA_PROPOSTA_FOLDER.ZIP	download

Mostrando de 1 até 1 de 1 registros

Proponente:

Columbia Comercial de Equipamentos Ltda - E
R Governador Jorge Lacerda, 171 SLJ 01 Bl Mikami
Bairro: Guabirota - Curitiba/PR - CEP 81510-040
Fone: (41) 3068-3671 - Fax: (41) 3068-3668
E-mail: editais@columbiacomercial.com.br
CNPJ 10.378.106/0001-87 - I. E.: 90.4568.29-59

Para:

Município do Crato - CE
Largo Julio Saraiva, s/n
Bairro: Centro - Crato/CE - CEP 63100-347
Fone: - Fax:
E-mail: licitacrato@gmail.com
A/C.: Sr(a).

Grupo: **0** Lote: **0** Item: **24** Qtd.: **1 und** Produto: **Objeto: Ultrassom Veterinário**

Especificação Técnica:

Ultrassom Infnit i5V; Monitor 12 polegadas LED; Boot em apenas 15 segundos; 2 conexões para transdutor; Transdutores multifrequências; Modos: B, BB, 4B, B/M, M, THI, PW; Exposta vídeos e imagens para usb; Bateria com autonomia de 2 horas; Cabo do transdutor com 2 metros; Mala com rodas de fino acabamento; Salva imagens com 1 clique; Teclado alfanúmerico; Software em português; THI pulso invertido; Alimentação bivolt; Peso 7kg; Medidas de distância, área, volume e medidas específicas para crescimento gestacional. Frequência dos Transdutores: Linear Retal - 3.5 MHz, 5.0 MHz, 6.5 MHz / H8.0 MHz, H8.4 MHz (Imagem Harmônica). Micro Convexo - 5.5 MHz, 6.5 MHz, 7.5 MHz / H8.0MHz, H8.4MHz (Imagem Harmônica). Linear Extremidades - 3.5 MHz, 5.0 MHz, 6.5 MHz / H8.0 MHz, H8,4 MHz (Imagem Harmônica). Convexo - 2.0MHz, 2.5MHz, 3.5MHz / H4.0MHz, H4.5MHz (Imagem harmônica).* Doppler pulsado não é disponível no linear retal. Itens inclusos: +1 Infnit i5V; case de alças; membrana de silicone; 4 transdutores (Linear Retal, Linear de Extremidade, Micro Convexo e Convexo);

Valor Unitário: **R\$ 42.195,00** Quarenta e Dois Mil e cento e Noventa e Cinco Reais

Valor Total: **R\$ 42.195,00** Quarenta e Dois Mil e cento e Noventa e Cinco Reais

Marca: **Ultramedic** Modelo: **i5V + 4 trans** Entrega(dias): **30** Garantia(meses): **12**

Entrega(s): 1 und ----> Largo Julio Saraiva, s/n - Centro - CEP: 63100-347 - Crato/CE

Total Proposta: **R\$ 42.195,00** Quarenta e Dois Mil e cento e Noventa e Cinco Reais

Validade Proposta: **60 dias**

Declaramos que nos preços propostos estão incluídas todas as despesas com encargos trabalhistas, previdenciários, fiscais, comerciais, de transporte e entrega.

Declaramos total concordância com o edital e seus anexos.

Declaramos que a empresa está enquadrada como Empresa de Pequeno Porte, cumprindo os requisitos estabelecidos no artigo 3º da Lei Complementar nº 123 de 14 de dezembro de 2006 e que esta Empresa está apta a usufruir tratamento favorecido estabelecido nos artigos 42º ao 49º da referida Lei.

Dados Bancários para Pagamento:

- Banco do Brasil S/A (001) - Agência: 3007-4 - Conta Corrente: 116.239-X

Dados do representante legal da empresa para assinatura do contrato:

- Dorival da Silva - Diretor (a) - RG: 3.905.762-0 - CPF: 514.962.919-72

- Rua Lima Barreto, 560 - Jardim das Américas - Curitiba/PR - CEP 81530-410

Curitiba, 19 de Abril de 2023

Documentos em anexo:

Declaração de Elaboração Independente

Declaração de ME/EPP

Declarações Consolidadas

Columbia Comercial de Equipamentos Ltda - EPP

Dorival da Silva
Rg. 3.905.762-0 Pr

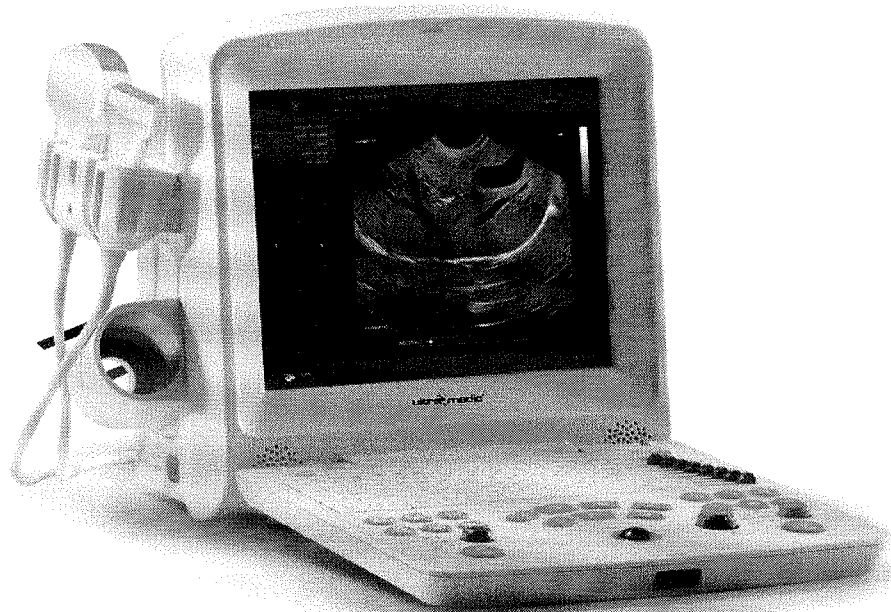

INFINIT i5V *Doppler*

ultra  medic

Equipamentos de Diagnóstico por Imagem Veterinário

www.**ultra  medic**.com.br

CARACTERÍSTICAS TÉCNICAS

MONITOR 12 POLEGADAS LED
BOOT EM APENAS 15 SEGUNDOS
DESIGN COMPACTO E ROBUSTO
PESO TOTAL 7 KG
2 CONEXÕES PARA TRANSDUTOR
TRANSDUTORES MULTIFREQUÊNCIAS
MODOS B, BB, 4B, BM, M, THI, PW
EXPORTA VÍDEOS E IMAGENS PARA USB

BATERIA COM AUTONOMIA DE 2 HRS
CABO DO TRANSDUTOR COM 2 METROS
MALA COM RODAS DE FINO ACABAMENTO
SALVA IMAGENS COM 1 CLIQUE
EXPORTA VÍDEOS E IMAGENS PARA USB
TECLADO ALFANUMÉRICO
SOFTWARE EM PORTUGUÊS
THI DE PULSO INVERTIDO

ULTRASSOM VETERINÁRIO P&B DOPPLER

IMAGENS DE EXAMES

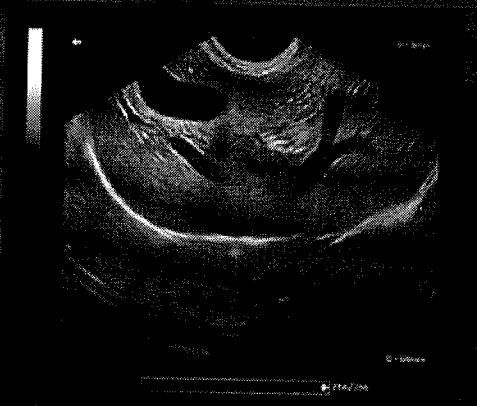

ITENS INCLUSOS

CASE DE ALÇAS
1 BATERIA
MEMBRANA DE SILICONE

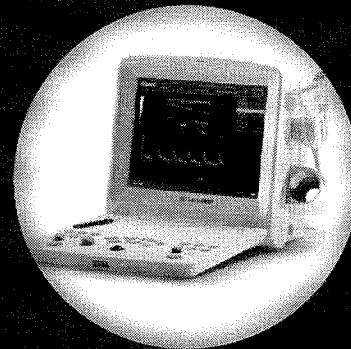
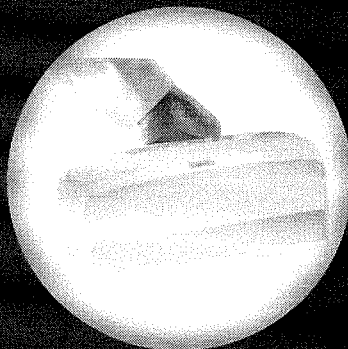
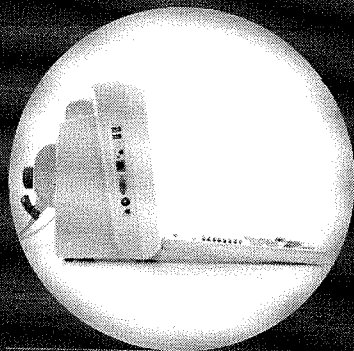

TRANSDUTORES DISPONÍVEIS

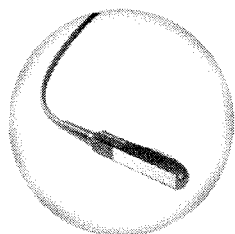

Transdutor Linear Retal

Modelo	Frequências
V563-2	4.5 - 8.4 MHz

Para uso em reprodução de grandes animais. Uso retal.

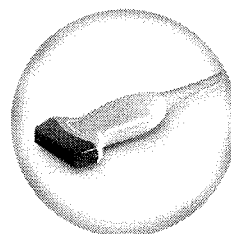

Transdutor Linear de Extremidades

Modelo	Frequências
L743-2	6.5 - 9.4 MHz

Para uso abdominal e pélvico em pequenos animais.
Exames Oftálmicos
Exames Locomotor em equinos

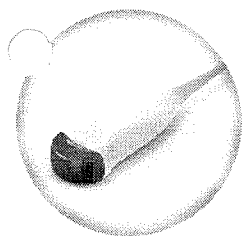

Transdutor Micro Convexo

Modelo	Frequências
C611-2	5.5 - 9.4 MHz

Para uso abdominal e pélvico em pequenos animais. Ideal para cães e gatos de pequeno porte.

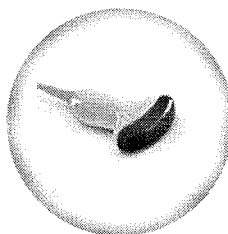

Transdutor Convexo

Modelo	Frequências
C361-2	2.5 - 5.4 MHz

Para uso abdominal e pélvico em cães e gatos de grande porte.
Reprodução em caprinos, ovinos e suínos.

LOCAÇÃO

IMAGENS DE EXAMES

- Contrato mínimo de 12 meses
- Caução de 3 meses
- 50% do valor pago de aluguel, revertido em desconto, em caso de compra do equipamento ao final da locação

Solicite ficha a um de nossos vendedores.

*Locação sujeita a disponibilidade de produto em estoque

GARANTIA E ASSISTÊNCIA TÉCNICA

Equipamento: 18 meses / **Transdutor:** 18 meses / **Bateria:** 6 meses

Service Plus Ultramedic - durante a garantia, caso o equipamento apresente defeito e não seja possível consertá-lo em até 7 dias úteis após entrada na assistência técnica, nós emprestamos um equipamento sem custos para o seu negócio não parar.

Por que o **Service Plus Ultramedic** é importante? Nossa assistência técnica está localizada na cidade de Porto Alegre/RS. Muitos dos nossos clientes estão em outros Estados. Nós oferecemos a maior garantia do mercado para que todos os nossos clientes do Brasil possam ter a segurança de um pós-venda seguro e eficiente, mesmo estando distante da nossa sede.

*Service Plus não cobre mau uso

**Válido em todo Brasil

INFORMAÇÕES IMPORTANTES

FRETES: O frete enviado é por conta do cliente. A Ultramedic cota, e envia por transportadora parceira, mas fica opcional ao cliente se quiser optar por uma transportadora de preferência. Por se tratar de um serviço terceirizado, a Ultramedic tem total isenção em caso de atrasos nas entregas.

TRIBUTAÇÃO ESTADUAL: Caso exista alguma tributação diferenciada no Estado de entrega, a responsabilidade pelo pagamento deste tributo é do comprador. Nossas mercadorias são despachadas diretamente do CD Ultramedic, localizado em São José/SC. Consulte com nosso setor de vendas sobre seu Estado.

VENDAS PARA PESSOA FÍSICA NO ESTADO DE SANTA CATARINA:

Os clientes que efetuarem compras no estado de Santa Catarina, em CPF, terão acréscimo de 10% no valor final do produto.

SOBRE A ULTRAMEDIC

A Ultramedic esta no mercado desde 2002, ofertando ao cliente solidez e confiança. Trabalhamos com a linha de Equipamentos de Diagnóstico por Imagem Veterinário, sendo eles Ultrassom, Raio X e Digitalização. A Ultramedic possui o melhor pós venda do mercado, e fazemos isso por que investimos não só no lançamento e desenvolvimento de novos produtos, mas também nas ferramentas, equipe motivada e reposição de peças com a mesma intensidade. Por que nós entendemos que pré venda, pós venda e relacionamento com cliente são essenciais para o sucesso.

Feito com em Porto Alegre

Matriz - Porto Alegre/RS

Rua Vítório Francisco Giordani, 195
Jardim Itú Sabará
Porto Alegre/ RS - Brasil
91220-490

Filial - São José/SC

Rua Possíbio Silva do Valle, 115 Od B1 SI 10
Distrito Industrial
São José/ SC - Brasil
88104-745

Filial - São Paulo/SP

Rua Capitão Antônio Rosa 409 Sala 104
Spaces Vila Madalena / Pinheiros
São Paulo/ SP - Brasil
01443-010

Fone 51 3013.7065 - Whatsapp 51 99765.5246 - @ultramedicbrasil

ultra:medic®

Equipamentos de Diagnóstico por Imagem Veterinário

www.ultra:medic.com.br