

# COMERCIAL BATISTA

FRANCISCO ANTONIO BATISTA CNPJ: 27.605.903/0001-52  
ROD. ANTONIO ADIL DE MENDONCA, NÚMERO 133, CEP 63.502-705, BAIRRO FOMENTO, IGUATU-CE  
cbdistribuidora2021@gmail.com (88) 2143-1290 (88) 9.9624-3540



**NOME DE FANTASIA:** COMERCIAL BATISTA  
**NOME EMPRESARIAL:** FRANCISCO ANTONIO BATISTA  
**NÚMERO DE INSCRIÇÃO (CNPJ):** 27.605.903/0001-52 **INSCRIÇÃO ESTADUAL (CGF):** 07.027241-7 **INSCRIÇÃO MUNICIPAL:** 00006550446  
**PORTE:** EMPRESA DE PEQUENO PORTE (EPP)  
**LOGRADOURO:** ROD. ANTONIO ADIL DE MENDONCA, NÚMERO 133, CEP 63.502-705, BAIRRO FOMENTO, IGUATU-CE  
**ENDEREÇO ELETRÔNICO:** cbdistribuidora2021@gmail.com **TELEFONE:** (88) 2143-1290 **CELULAR:** (88) 9.9624-3540  
**DADOS BANCARIOS:** BANCO DO BRASIL AGÊNCIA 0122-8 CONTA-CORRENTE Nº 58.176-3

**REPRESENTANTE LEGAL:** FRANCISCO ANTONIO BATISTA, EMPRESÁRIO, CPF Nº 624.568633-48, IDENTIDADE/RG Nº 20162748277 ORGÃO EMISSOR SSPDS CE, NATURAL DE JUCÁS-CE, NACIONALIDADE BRASILEIRO, DATA DE NASCIMENTO 02/10/1968, SOLTEIRO, DOMICILIADO NA RUA PEDRO GOMES ARAÚJO, Nº 60, BAIRRO TABOLEIRO, CEP 635000-284, IGUATU-CE.

## CONSOLIDADA

### PREGÃO ELETRÔNICO Nº 2023.01.23.4

Pregoeira Do Município De Crato/CE.

A proposta comercial encontra-se em conformidade com as informações previstas no edital e seus anexos.

#### 1. Identificação do licitante:

**NOME DE FANTASIA:** COMERCIAL BATISTA  
**RAZÃO SOCIAL:** FRANCISCO ANTONIO BATISTA  
**NÚMERO DE INSCRIÇÃO (CNPJ):** 27.605.903/0001-52 **INSCRIÇÃO ESTADUAL (CGF):** 07.027241-7 **INSCRIÇÃO MUNICIPAL:** 00006550446  
**PORTE:** EMPRESA DE PEQUENO PORTE (EPP)  
**LOGRADOURO:** ROD. ANTONIO ADIL DE MENDONCA, NÚMERO 133, CEP 63.502-705, BAIRRO FOMENTO, IGUATU-CE  
**ENDEREÇO ELETRÔNICO:** cbdistribuidora2021@gmail.com **TELEFONE:** (88) 2143-1290 **CELULAR:** (88) 9.9624-3540  
**DADOS BANCARIOS:** BANCO DO BRASIL AGÊNCIA 0122-8 CONTA-CORRENTE Nº 58.176-3

**REPRESENTANTE LEGAL:** FRANCISCO ANTONIO BATISTA, EMPRESÁRIO, CPF Nº 624.568633-48, IDENTIDADE/RG Nº 20162748277 ORGÃO EMISSOR SSPDS CE, NATURAL DE JUCÁS-CE, NACIONALIDADE BRASILEIRO, DATA DE NASCIMENTO 02/10/1968, SOLTEIRO, DOMICILIADO NA RUA PEDRO GOMES ARAÚJO, Nº 60, BAIRRO TABOLEIRO, CEP 635000-284, IGUATU-CE.

#### 2. Condições Gerais da Proposta:

• A presente proposta é válida por 60 (sessenta) dias, contados da data de sua emissão.

#### 3. Formação do Preço

**OBJETO:** SELEÇÃO DE MELHOR PROPOSTA PARA REGISTRO DE PREÇOS VISANDO FUTURAS E EVENTUAIS CONTRATAÇÕES PARA AQUISIÇÃO DE GÊNEROS ALIMENTÍCIOS (PERECÍVEIS E NÃO PERECÍVEIS), DESTINADOS AO ATENDIMENTO DO PROGRAMA NACIONAL DE ALIMENTAÇÃO ESCOLAR DOS ALUNOS DA REDE MUNICIPAL DE ENSINO DO MUNICÍPIO DE CRATO-CE

#### LOTE 01- COTA RESERVADA PARA ME E EPP

ITEM	DESCRIÇÃO DO ITEM / PRODUTO	UNIDADE	QUANTIDADE	MARCA E/OU FABRICANTE	VALOR UNITÁRIO (R\$)	VALOR TOTAL (R\$)
1	LOURO EM FOLHA - FOLHA DESIDRATADA, ENVELOPE COM 5G, SEM ADULTERAÇÕES E CONTAMINAÇÕES DE QUALQUER ESPÉCIE. EMBALAGEM DEVE CONTER OS INGREDIENTES, TABELA NUTRICIONAL, DATA DE FABRICAÇÃO/MANIPULAÇÃO, DATA DE VALIDADE E NÚMERO DO LOTE. UNIDADE DE 5G. EQUIVALENTE.	PACOTES	2800	AZOTO TEMPEROS	R\$ 1,20 um real e vinte centavos	R\$ 3.360,00 três mil, trezentos e sessenta reais

DISTRIBUIDORA

# COMERCIAL BATISTA

FRANCISCO ANTONIO BATISTA CNPJ: 27.605.903/0001-52

ROD. ANTONIO ADIL DE MENDONCA, NÚMERO 133, CEP 63.502-705, BAIRRO FOMENTO, IGUATU-CE

cbdistribuidora2021@gmail.com (88) 2143-1290 (88) 9.9624-3540



2	VINAGRE DE ÁLCOOL- GARRAFA DE 1000 ML – ISENTO DE IMPUREZAS QUE POSSAM TORNÁ-LO IMPRÓPRIO AO CONSUMO HUMANO OU COMPROMETER O ARMAZENAMENTO. VALIDADE ESPECIFICADA. DEVE TER INFORMAÇÕES NUTRICIONAIS NA EMBALAGEM CONFORME O MINISTÉRIO DA AGRICULTURA.	UNIDADES	2450	IMPERIAL	R\$ 4,13	quatro reais e treze centavos	R\$ 10.118,50	dez mil, cento e dezoito reais e cinquenta centavos
3	ACAFAO, CURCUMA EM PÓ OBS: AÇAFRÃO EMBALAGEM DE 500G, COM IDENTIFICAÇÃO DO PRODUTO, MARCA DO FABRICANTE, DATA DE FABRICAÇÃO E PRAZO DE VALIDADE.	PACOTES	2800	AZOTO TEMPEROS	R\$ 17,07	dezessete reais e sete centavos	R\$ 47.796,00	quarenta e sete mil, setecentos e noventa e seis reais
4	COENTRO DESIDRATADO - ERVA SECA, ENVELOPE COM 5G, SEM ADULTERAÇÕES E CONTAMINAÇÕES DE QUALQUER ESPÉCIE. EMBALAGEM DEVE CONTER OS INGREDIENTES, TABELA NUTRICIONAL, DATA DE FABRICAÇÃO/MANIPULAÇÃO, DATA DE VALIDADE E NÚMERO DO LOTE.	PACOTES	2800	AZOTO TEMPEROS	R\$ 2,68	dois reais e sessenta e oito centavos	R\$ 7.504,00	sete mil, quinhentos e quatro reais
5	COLORAU - PACOTE DE 100 GRAMAS - LIVRE DE IMPUREZAS, OU MICROORGANISMOS QUE POSSAM TORNÁ-LO IMPRÓPRIO PARA O CONSUMO HUMANO OU COMPROMETER O ARMAZENAMENTO	PACOTES	2800	PANELAÇO	R\$ 1,17	um real e dezessete centavos	R\$ 3.276,00	três mil, duzentos e setenta e seis reais
6	EXTRATO DE TOMATE - SACHÊ COM PESO APROXIMADO 300 A 340G. CONCENTRADO, ISENTOS DE PELES E SEMENTES, ACONDICIONADO EM EMBALAGEM CARTONADA HERMATICAMENTE FECHADA, ÍNTEGRO, RESISTENTE. A EMBALAGEM DEVERÁ CONTER EXTERNAMENTE OS DADOS DE IDENTIFICAÇÃO E PROCEDÊNCIA, INFORMAÇÕES NUTRICIONAIS, NÚMERO DE LOTE, DATA DE VALIDADE, QUANTIDADE DO PRODUTO. DEVERÁ APRESENTAR VALIDADE MÍNIMA DE 6 (SEIS) MESES	UNIDADES	2050	FUGINI	R\$ 3,42	três reais e quarenta e dois centavos	R\$ 7.011,00	sete mil e onze reais
7	ÓLEO DE SOJA REFINADO – EMBALAGEM DE 900 ML - DE SOJA COMESTÍVEL REFINADO, OBTIDO DE ESPÉCIE VEGETAL, ISENTO DE RANÇO E SUBSTÂNCIAS ESTRANHAS. VALIDADE ESPECIFICADA. DEVE TER INFORMAÇÕES NUTRICIONAIS NA EMBALAGEM CONFORME O MINISTÉRIO DA AGRICULTURA.	UNIDADES	4180	VITALIV	R\$ 12,58	doze reais e cinquenta e oito centavos	R\$ 52.584,40	cinquenta e dois mil, quinhentos e oitenta e quatro reais e quarenta centavos
8	SAL IODADO - PACOTE DE 1 QUILO - ISENTO DE IMPUREZAS QUE POSSAM TORNÁ-LO IMPRÓPRIO AO CONSUMO HUMANO OU COMPROMETER O ARMAZENAMENTO. VALIDADE ESPECIFICADA. DEVE TER INFORMAÇÕES NUTRICIONAIS NA EMBALAGEM CONFORME O MINISTÉRIO DA AGRICULTURA.	PACOTES	1400	PATUSCO	R\$ 1,03	um real e três centavos	R\$ 1.442,00	mil quatrocentos e quarenta e dois reais
<b>VALOR TOTAL DOS ITENS (R\$)</b>							<b>R\$ 133.091,90</b>	
cento e trinta e três mil e noventa e um reais e noventa centavos								

# COMERCIAL BATISTA

FRANCISCO ANTONIO BATISTA CNPJ: 27.605.903/0001-52

ROD. ANTONIO ADIL DE MENDONCA, NÚMERO 133, CEP 63.502-705, BAIRRO FOMENTO, IGUATU-CE

cbdistribuidora2021@gmail.com (88) 2143-1290 (88) 9.9624-3540

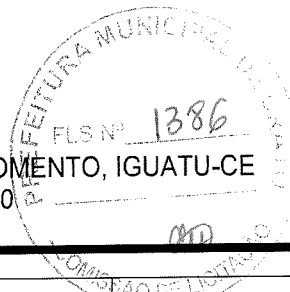

## LOTE 05 COTA RESERVADA PARA ME E EPP

ITEM	DESCRIÇÃO DO ITEM / PRODUTO	UNIDADE	QUANTIDADE	MARCA E/OU FABRICANTE	VALOR UNITARIO (R\$)		VALOR TOTAL (R\$)	
1	FÓMULA INFANTIL DE 0 A 6 MESES (PARTIDA) - LATA COM APROXIMADAMENTE 800G - FÓRMULA INFANTIL DE SEGUIMENTO EM PÓ ADICIONADA DE PREBIÓTICOS, ISENTA DE SACAROSE, INDICADO PARA LACTENTES DESDE O NASCIMENTO ATÉ O 6º MÊS DE VIDA	UNIDADES	625	NESTLÉ	R\$ 75,78	setenta e cinco reais e setenta e oito centavos	R\$ 47.362,50	quarenta e sete mil, trezentos e sessenta e dois reais e cinquenta centavos
2	LEITE EM PÓ, ZERO LACTOSE, EMBALAGEM 300 GRAMAS, SEM ADULTERAÇÕES, COR BRANCA, ODOR E SABOR CARACTERÍSTICOS, EMBALAGEM DEVERA CONTER EXTERNAMENTE OS DADOS DE IDENTIFICAÇÃO, PROCEDÊNCIA, INFORMAÇÃO NUTRICIONAL, NUMERO DE LOTE, DATA DE VALIDADE, QUANTIDADE DO PRODUTO, NUMERO DO REGISTRO NO MINISTÉRIO DA AGRICULTURA, SIF, DIPOA E CARIMBO DE INSPEÇÃO	UNIDADES	375	ITAMBÉ	R\$ 32,19	trinta e dois reais e dezenove centavos	R\$ 12.071,25	doze mil e setenta e um reais e vinte e cinco centavos
3	LEITE EM PÓ INTEGRAL COM VITAMINAS (A, C, D, E, B1, B2, B5, B6, B9, B12, H, PP) E SAIS MINERAIS (FERRO, COBRE, IODO, ZINCO, MAGNESIO E MANGANÊS) - PACOTE DE 200G, RENDIMENTO E FORMA DE PREPARO RELATADO NA EMBALAGEM, SABOR SEM RANÇO E CARACTERÍSTICO DO PRODUTO ORIGINAL. VALIDADE REGISTRADA NO RÓTULO. DEVE TER INFORMAÇÕES NUTRICIONAIS NA EMBALAGEM, SELO DE INSPEÇÃO FEDERAL (SIF) OU ESTADUAL (SIE). PRAZO DE VALIDADE DE NO MÍNIMO 06 MESES.	PACOTES	7500	DANKY	R\$ 9,84	nove reais e oitenta e quatro centavos	R\$ 73.800,00	setenta e três mil e oitocentos reais
4	SUPLEMENTO - LATA DE APROXIMADAMENTE 400G - ALIMENTO NUTRICIONALMENTE COMPLETO E BALANCEADO EM PÓ, SUPLEMENTAÇÃO ORAL, PARA PACIENTE COM DESNUTRIÇÃO OU EM RISCO NUTRICIONAL, NORMOPROTEICA, ISENTA DE GLÚTEN E LACTOSE.	LATAS	93	NESTLÉ	R\$ 68,66	sessenta e oito reais e sessenta e seis centavos	R\$ 6.385,38	seis mil, trezentos e oitenta e cinco reais e trinta e oito centavos

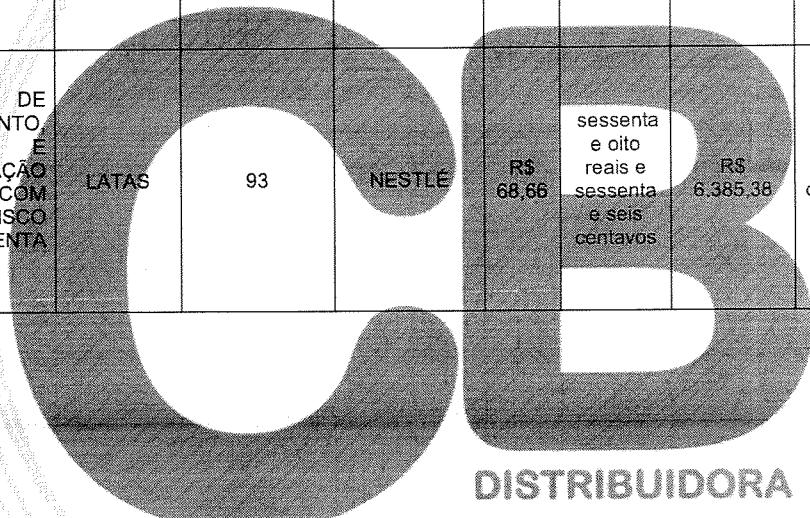

# COMERCIAL BATISTA

FRANCISCO ANTONIO BATISTA CNPJ: 27.605.903/0001-52  
 ROD. ANTONIO ADIL DE MENDONCA, NÚMERO 133, CEP 63.502-705, BAIRRO FOMENTO, IGUATU-CE  
 cbdistribuidora2021@gmail.com (88) 2143-1290 (88) 9.9624-3540

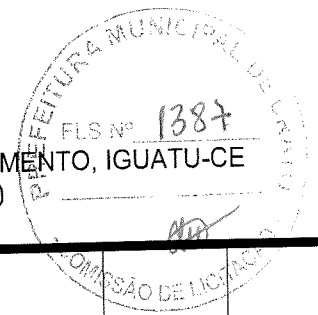

5	LEITE LONGA VIDA INTEGRAL – CAIXAS DE 1000 ML LEITE DE VACA, TIPO UHT, INTEGRAL. LEITE LONGA VIDA INTEGRAL TETRAPAK. A EMBALAGEM DEVERÁ CONTER EXTERNAMENTE OS DADOS DE IDENTIFICAÇÃO, PROCEDÊNCIA, INFORMAÇÃO NUTRICIONAL, NÚMERO DE LOTE, DATA DE VALIDADE, QUANTIDADE DO PRODUTO E O NÚMERO DE REGISTRO NO MINISTÉRIO DA AGRICULTURA/ SIF/ DIPOA E CARIMBO DE INSPEÇÃO DO SIF. DEVERÁ ATENDER AS ESPECIFICAÇÕES TÉCNICAS DA PORTARIA Nº 369 DE 04/09/1997 DO MINISTÉRIO DA AGRICULTURA E DO ABASTECIMENTO E DO REGULAMENTO DA INSPEÇÃO INDUSTRIAL E SANITÁRIA DE PRODUTOS DE ORIGEM ANIMAL. VALIDADE MÍNIMA DE 120 DIAS	LITROS	15201	BETANIA	R\$ 7,81	sete reais e oitenta e um centavos	R\$ 118.719,81	cento e dezoito mil, setecentos e dezoito reais e oitenta e um centavos
6	ACHOCOLATADO EM PÓ - PACOTE DE 400 GRAMAS. INSTANTÂNEO, EM PÓ HOMOGÊNEO, COR MARROM CLARO A ESCURO. ENRIQUECIDO COM VITAMINAS, EMBALAGEM PRIMÁRIA, PRÓPRIA, FECHADA A VÁCUO, CONSTANDO IDENTIFICAÇÃO DO PRODUTO E A MARCA, NOME E ENDEREÇO DO FABRICANTE, MODO DE PREPARO, DATA DE FABRICAÇÃO, VALIDADE E LOTE VISÍVEIS.	PACOTES	1775	CHOCO TEEN	R\$ 11,59	onze reais e cinquenta e nove centavos	R\$ 20.572,25	vinte mil, quinhentos e setenta e dois reais e vinte e cinco centavos
7	AMIDO DE MILHO – CAIXA DE 500G. PRODUTO EM PÓ, LIVRE DE IMPUREZAS, INSETOS OU MICROORGANISMOS QUE POSSAM TORNÁ-LO IMPRÓPRIO PARA CONSUMO HUMANO OU COMPROMETER O ARMAZENAMENTO. VALIDADE MÍNIMA 180 DIAS A PARTIR DA DATA DE ENTREGA. DEVE TER INFORMAÇÕES NUTRICIONAIS NA EMBALAGEM CONFORME O MINISTÉRIO DA AGRICULTURA.	UNIDADES	2375	APTI	R\$ 10,53	dez reais e cinquenta e três centavos	R\$ 25.008,75	vinte e cinco mil e oito reais e setenta e cinco centavos
8	AVEIA – UNIDADE DE 170 GRAMAS - EM FLOCOS FINOS DE 1ª QUALIDADE	UNIDADES	7625	YOKI	R\$ 5,68	cinco reais e sessenta e oito centavos	R\$ 43.310,00	quarenta e três mil, trezentos e dez reais
9	ACHOCOLATADO EM PÓ - VITAMÍNICO FORMULADO COM 33% DE CACAU E UM COMPLEXO DE 13 VITAMINAS E 7 MINERAIS COM ALTO PADRÃO DE QUALIDADE, SEM AÇÚCAR, SEM GLUTEN, SEM LACTOSE, SEM ADOÇANTES ARTIFICIAIS, SEM CONSERVANTES, SEM GORDURA TRANS, SEM DERIVADOS DA SOJA E SEM PROTEÍNAS LÁCTEAS.	LATAS	625	ESSENCIAL	R\$ 72,60	setenta e dois reais e sessenta centavos	R\$ 45.375,00	quarenta e cinco mil, trezentos e setenta e cinco reais
<b>VALOR TOTAL DOS ITENS (R\$)</b>							<b>R\$ 392.604,94</b>	
trezentos e noventa e dois mil, seiscentos e quatro reais e noventa e quatro centavos								

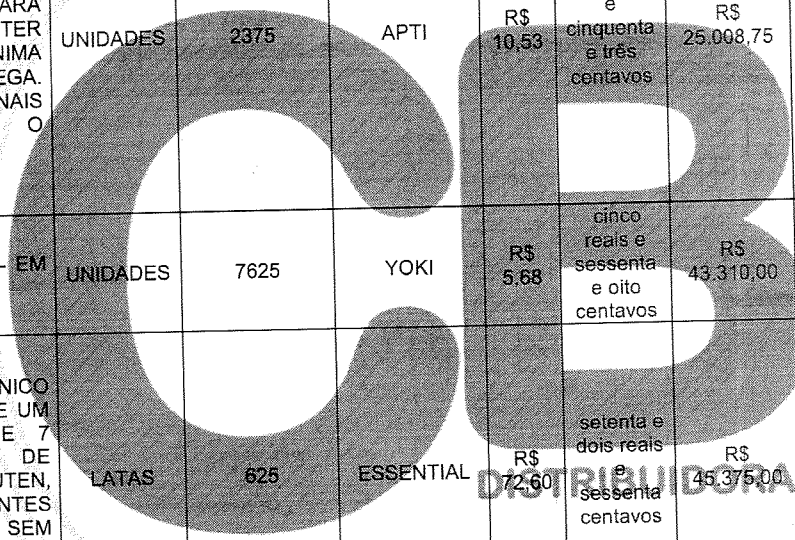

# COMERCIAL BATISTA

FRANCISCO ANTONIO BATISTA CNPJ: 27.605.903/0001-52  
 ROD. ANTONIO ADIL DE MENDONCA, NÚMERO 133, CEP 63.502-705, BAIRRO FOMENTO, IGUATU-CE  
 cbdistribuidora2021@gmail.com (88) 2143-1290 (88) 9.9624-3540

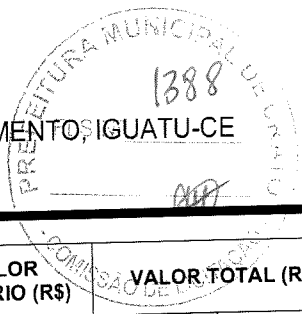

LOTE 07 COTA RESERVADA PARA ME E EPP

ITEM	DESCRIÇÃO DO ITEM / PRODUTO	UNIDADE	QUANTIDADE	MARCA E/OU FABRICANTE	VALOR UNITARIO (R\$)	VALOR TOTAL (R\$)	
1	BISCOITO DOCE TIPO MARIA ,SEM GORDURA TRANS, SEM LACTOSE - PACOTE DE 350 A 400 GRAMAS - INGREDIENTES BÁSICOS: FARINHA DE TRIGO FORTIFICADA COM ÁCIDO FÓLICO E FERRO,AÇÚCAR, GORDURA VEGETAL HIDROGENADA ZERO TRANS, AÇÚCAR INVERTIDO, ESTABILIZANTE LECITINA DE SOJA, FERMENTOS QUÍMICOS , SAL. EMBALAGEM DUPLA DE POLIETILENO ATÓXICO. SEM LACTOSE. ROTULAGEM DE ACORDO COM AS NORMAS DA ANVISA. A EMBALAGEM DEVE CONTER A VALIDADE DE NO MÍNIMO 06 MESES, COM OS REGISTROS OBRIGATÓRIOS DO MINISTÉRIO COMPETENTE.	PACOTES	796	FABISE	R\$ 8,50	oito reais e cinquenta centavos R\$ 6.766,00	seis mil, setecentos e seis reais
2	BISCOITO DOCE TIPO MARIA - PACOTE DE 350 A 400 GRAMAS -SEM GORDURA TRANS INGREDIENTES BÁSICOS: FARINHA DE TRIGO ENRIQUECIDA COM ÁCIDO FOLICO E FERRO, AÇÚCAR,AMIDO DE MILHO,GORDURA VEGETAL HIDROGENADA ZERO TRANS,AÇÚCAR INVERTIDO,SAL REFINADO,VITAMINAS E MINERAIS FERMENTOS QUÍMICOS, SAL, LECITINA DE SOJA. EMBALAGEM DUPLA DE POLIETILENO ATÓXICO. ROTULAGEM DE ACORDO COM AS NORMAS DA ANVISA. A EMBALAGEM DEVE CONTER A VALIDADE DE NO MÍNIMO 06 MESES, COM OS REGISTROS OBRIGATÓRIOS DO MINISTÉRIO COMPETENTE.	PACOTES	675	COELHO	R\$ 9,94	nove reais e noventa e quatro centavos R\$ 6.709,50	seis mil, setecentos e nove reais e cinquenta centavos
3	BISCOITO SALGADO TIPO CREAM CRACKER SEM GORDURA TRANS - PACOTE DE 350 A 400 GRAMAS - COMPOSIÇÃO BÁSICA FARINHA DE TRIGO ENRIQUECIDA COM ÁCIDO FÓLICO E FERRO, GORDURA VEGETAL HIDROGENADA ZERO TRANS, AÇÚCAR INVERTIDO,SAL REFINADO , AÇÚCAR, AMIDO DE MILHO,VITAMINAS E MINERAIS ASPECTO, COR, CHEIRO E SABOR PRÓPRIOS EMBALADO EM PCT PLÁSTICO RESISTENTE ACONDICIONADO EM CAIXA DE PAPELÃO, LACRADA E ROTULADA, A EMBALAGEM DEVE CONTER A VALIDADE DE NO MÍNIMO 06 MESES A 01 ANO, COM OS REGISTROS OBRIGATÓRIOS DO MINISTÉRIO COMPETENTE.	PACOTES	675	COELHO	R\$ 6,84	seis reais e oitenta e quatro centavos R\$ 4.617,00	quatro mil, seiscentos e dezessete reais

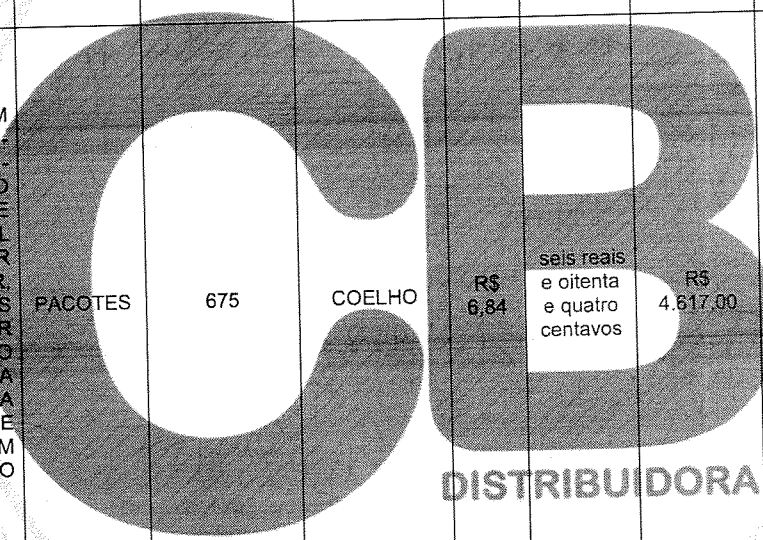

# COMERCIAL BATISTA

FRANCISCO ANTONIO BATISTA CNPJ: 27.605.903/0001-52  
 ROD. ANTONIO ADIL DE MENDONCA, NÚMERO 133, CEP 63.502-705, BAIRRO FOMENTO, IGUATU-CE  
 cbdistribuidora2021@gmail.com (88) 2143-1290 (88) 9.9624-3540

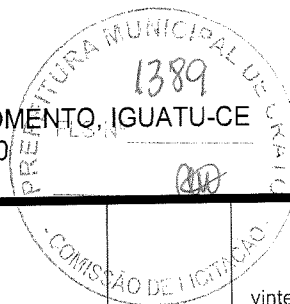

4	BISCOITO DOCE TIPO MARIA – PACOTE DE 350 A 400 GRAMAS - COR, CHEIRO E SABOR PRÓPRIOS EMBALADO EM PACOTE PLÁSTICO RESISTENTE ACONDICIONADO EM CAIXA DE PAPELÃO, LACRADA E ROTULADA, A EMBALAGEM DEVE CONTER A VALIDADE DE NO MÍNIMO 06 MESES A 01 ANO, COM OS REGISTROS OBRIGATÓRIOS DO MINISTÉRIO COMPETENTE.	PACOTES	3737	ESTRELA	R\$ 6,11	seis reais e onze centavos	R\$ 22.833,07	vinte e dois mil, oitocentos e trinta e três reais e sete centavos
5	BISCOITO SALGADO TIPO CREAM CRACKER - PACOTE DE 350 A 400 GRAMAS - COMPOSIÇÃO BÁSICA FARINHA DE TRIGO, GORDURA VEGETAL HIDROGENADA, ÁGUA, AÇÚCAR, AMIDO DE MILHO, ASPECTO, COR, CHEIRO E SABOR PRÓPRIOS EMBALADO EM PCT PLÁSTICO RESISTENTE ACONDICIONADO EM CAIXA DE PAPELÃO, LACRADA E ROTULADA, A EMBALAGEM DEVE CONTER A VALIDADE DE NO MÍNIMO 06 MESES A 01 ANO, COM OS REGISTROS OBRIGATÓRIOS DO MINISTÉRIO COMPETENTE.	PACOTES	3737	ESTRELA	R\$ 5,84	cinco reais e oitenta e quatro centavos	R\$ 21.824,08	vinte e um mil, oitocentos e vinte e quatro reais e oito centavos
6	BISCOITO SALGADO TIPO CREAM CRACKER – PACOTE DE 350 A 400 GRAMAS - BISCOITO SALGADA TIPO CREAM CRACKER AMANTEIGADA. INGREDIENTES BÁSICOS: FARINHA DE TRIGO FORTIFICADA COM ÁCIDO FÓLICO E FERRO, AÇÚCAR, FERMENTOS QUÍMICOS, SAL, LECITINA DE SOJA. EMBALAGEM DUPLA DE POLIETILENO ATÓXICO. SEM LACTOSE. ROTULAGEM DE ACORDO COM AS NORMAS DA ANVISA. A EMBALAGEM DEVE CONTER A VALIDADE DE NO MÍNIMO 06 MESES, COM OS REGISTROS OBRIGATÓRIOS DO MINISTÉRIO COMPETENTE	PACOTES	586	FORTALEZA	R\$ 10,56	dez reais e cinquenta e seis centavos	R\$ 6.188,16	seis mil, cento e oitenta e oito reais e dezesseis centavos
7	BISCOITO DE POLVILHO, DE SAL, TIPO TRADICIONAL, SEM GLÚTEN. EMBALAGEM COM DADOS DE IDENTIFICAÇÃO DO PRODUTO, MARCA DO FABRICANTE, PRAZO DE VALIDADE, PESO LÍQUIDO E DE ACORDO COM AS NORMAS E RESOLUÇÕES VIGENTES DA ANVISA. PACOTE DE 500G.	PACOTES	2261	BENE PAN	R\$ 5,70	cinco reais e setenta centavos	R\$ 12.887,70	doze mil, oitocentos e oitenta e sete reais e setenta centavos
<b>VALOR TOTAL DOS ITENS (R\$)</b>							<b>R\$ 81.825,51</b>	

oitenta e um mil, oitocentos e vinte e cinco reais e cinquenta e um centavos

LOTE 09 COTA RESERVADA PARA ME E EPP

**DISTRIBUIDORA**

ITEM	DESCRIÇÃO DO ITEM / PRODUTO	UNIDADE	QUANTIDADE	MARCA E/OU FABRICANTE	VALOR UNITARIO (R\$)	VALOR TOTAL (R\$)
------	-----------------------------	---------	------------	-----------------------	----------------------	-------------------

# COMERCIAL BATISTA

FRANCISCO ANTONIO BATISTA CNPJ: 27.605.903/0001-52  
 ROD. ANTONIO ADIL DE MENDONCA, NÚMERO 133, CEP 63.502-705, BAIRRO FOMENTO, IGUATU-CE  
 cbdistribuidora2021@gmail.com (88) 2143-1290 (88) 9.9624-3540

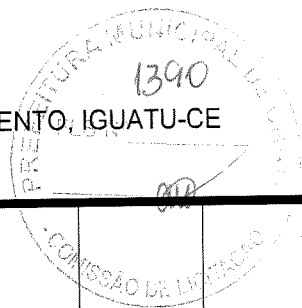

1	PÃO TIPO HOT-DOG – PACOTE DE 400 GRAMAS COM 10 UNIDADES - PRODUTO TIPO PARA CACHORRO QUENTE INTEGRO, SEM UMIDADE, COM TEXTURA E SABOR CARACTERÍSTICO, NÃO DEVE TER SABOR AMARGO OU AZEDO. LIVRE DE FUNGOS E IMPUREZAS. RÓTULO COM INFORMAÇÕES NUTRICIONAL DATA DE FABRICAÇÃO E PRAZO DE VALIDADE, ASSIM COMO A FORMA DE ARMAZENAMENTO ANTES OU APÓS A ABERTURA DO PACOTE.	PACOTES	4245	RENOPAN	R\$ 7,00	sete reais	R\$ 29.715,00	vinte e nove mil, setecentos e quinze reais
<b>VALOR TOTAL DOS ITENS (R\$)</b>							<b>R\$ 29.715,00</b>	

vinte e nove mil, setecentos e quinze reais

## LOTE 11 COTA RESERVADA PARA ME E EPP

ITEM	DESCRIÇÃO DO ITEM / PRODUTO	UNIDADE	QUANTIDADE	MARCA E/OU FABRICANTE	VALOR UNITARIO (R\$)		VALOR TOTAL (R\$)	
1	AÇÚCAR TIPO CRISTAL – PACOTE DE 1 QUILO - PRODUTO OBTIDO DA CANA DE AÇÚCAR, PURO, NATURAL, TIPO CRISTAL COM COR E CHEIRO PRÓPRIOS, TEOR DE SACAROSE MÍNIMO 99,3% P/P, SEM FERMENTAÇÃO, LIVRE DE IMPUREZAS, SUJIDADES, PARASITAS MATERIAIS TERROSOS E DETRITOS ANIMAIS OU VEGETAIS. DEVE TER VALIDADE MÍNIMA DE 180 DIAS. COM ESPECIFICAÇÕES NUTRICIONAIS CONFORME O MINISTÉRIO DA AGRICULTURA.	PACOTES	3400	AGROVALE	R\$ 5,16	cinco reais e dezesseis centavos	R\$ 17.544,00	dezessete mil, quinhentos e quarenta e quatro reais
2	ARROZ BRANCO – TIPO 1 - PACOTE DE 1 KG - CONSTITUÍDO DE GRÃOS INTEIROS, COM TEOR DE UMIDADE ENTRE 12-14%, LIVRE DE IMPUREZAS (INSETO OU MICROORGANISMOS) QUE POSSAM TORNÁ-LO IMPRÓPRIO PARA O CONSUMO HUMANO OU COMPROMETER O ARMAZENAMENTO. VALIDADE MÍNIMA DE 180 DIAS. DEVE TER INFORMAÇÕES NUTRICIONAIS NA EMBALAGEM CONFORME O MINISTÉRIO DA AGRICULTURA.	PACOTES	19775	MAIORAL	R\$ 5,91	cinco reais e noventa e um centavos	R\$ 116.870,25	cento e dezesseis mil, oitocentos e setenta reais e vinte e cinco centavos
3	FARINHA DE MANDIOCA – SACO PLÁSTICO DE 1 KG, HERMETICAMENTE FECHADO, COM UMIDADE PERMITIDA EM LEI, ISENTA DE IMPUREZAS, SUJIDADES, PARASITAS, MATERIAIS TERROSOS E DETRITOS ANIMAIS OU VEGETAIS QUE POSSAM TORNÁ-LO IMPRÓPRIO PARA CONSUMO HUMANO OU COMPROMETER O ARMAZENAMENTO. VALIDADE MÍNIMA DE 180 DIAS A PARTIR DA DATA DA ENTREGA. DEVE TER INFORMAÇÕES NUTRICIONAIS CONFORME O MINISTÉRIO.	PACOTES	1042	DONA DÉ	R\$ 5,88	cinco reais e oitenta e oito centavos	R\$ 6.126,96	seis mil, cento e vinte e seis reais e noventa e seis centavos

**DISTRIBUIDORA**

# COMERCIAL BATISTA

FRANCISCO ANTONIO BATISTA CNPJ: 27.605.903/0001-52  
 ROD. ANTONIO ADIL DE MENDONCA, NÚMERO 133, CEP 63.502-705, BAIRRO FOMENTO, IGUATU-CE  
 cbdistribuidora2021@gmail.com (88) 2143-1290 (88) 9.9624-3540

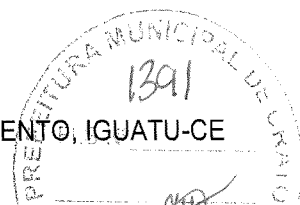

4	FARINHA DE TRIGO COM FERMENTO – EMBALAGEM DE 1 QUILO – COM DADOS DE IDENTIFICAÇÃO DO PRODUTO, MARCA DO FABRICANTE, PRAZO DE VALIDADE E PESO LIQUIDO, DE ACORDO COM A PORTARIA 354/98 – ANVISA E PORTARIA 74/94 DO MS/SNVS.	PACOTES	967	DONA MARIA	R\$ 6,34	seis reais e trinta e quatro centavos	R\$ 6.130,78	seis mil, cento e trinta reais e setenta e oito centavos
5	FEIJÃO DE CORDA – PACOTE DE 1 QUILO - CONSTITUÍDO DE GRÃOS INTEIROS, COM TEOR DE UMIDADE ENTRE 12-14%, LIVRE DE IMPUREZAS (INSETO OU MICROORGANISMOS) QUE POSSAM TORNÁ-LO IMPRÓPRIO PARA O CONSUMO HUMANO OU COMPROMETER O ARMAZENAMENTO. VALIDADE MÍNIMA DE 180 DIAS. DEVE TER INFORMAÇÕES NUTRICIONAIS NA EMBALAGEM CONFORME O MINISTÉRIO DA AGRICULTURA.	PACOTES	3600	DONA DÊ	R\$ 9,31	nove reais e trinta e um centavos	R\$ 33.516,00	trinta e três mil, quinhentos e dezesseis reais
6	FEIJÃO PRETO – PACOTE DE 1 QUILO - CONSTITUÍDO DE GRÃOS INTEIROS, COM TEOR DE UMIDADE ENTRE 12-14%, LIVRE DE IMPUREZAS (INSETO OU MICROORGANISMOS) QUE POSSAM TORNÁ-LO IMPRÓPRIO PARA O CONSUMO HUMANO OU COMPROMETER O ARMAZENAMENTO. VALIDADE MÍNIMA DE 180 DIAS. DEVE TER INFORMAÇÕES NUTRICIONAIS NA EMBALAGEM CONFORME O MINISTÉRIO DA AGRICULTURA.	PACOTES	1615	DONA DÊ	R\$ 10,41	dez reais e quarenta e um centavos	R\$ 16.812,15	dezesseis mil, oitocentos e doze reais e quinze centavos
7	FEIJÃO TIPO MULATINHO – PACOTE DE 1 QUILO - CONSTITUÍDO DE GRÃOS INTEIROS, COM TEOR DE UMIDADE ENTRE 12-14%, LIVRE DE IMPUREZAS (INSETO OU MICROORGANISMOS) QUE POSSAM TORNÁ-LO IMPRÓPRIO PARA O CONSUMO HUMANO OU COMPROMETER O ARMAZENAMENTO. VALIDADE MÍNIMA DE 180 DIAS. DEVE TER INFORMAÇÕES NUTRICIONAIS NA EMBALAGEM CONFORME O MINISTÉRIO DA AGRICULTURA.	PACOTES	2100	DA CASA	R\$ 11,07	onze reais e sete centavos	R\$ 23.247,00	vinte e três mil, duzentos e quarenta e sete reais
8	FLOCOS DE MILHO PRE COZIDO - PACOTE DE 500 GRAMAS TIPO FLOCÃO, AMARELO, COM ASPECTO, COR, CHEIRO E SABOR PRÓPRIOS COM AUSÊNCIA DE UMIDADE, FERMENTAÇÃO, RANÇO, ISENTOS DE SUJIDADES, PARASITAS E LARVAS, SACOS PLÁSTICOS TRANSPARENTES E ATÓXICOS, TAMPOS NÃO VIOLADOS, RESISTENTES QUE GARANTAM A INTEGRIDADE DO PRODUTO ATÉ O MOMENTO DO CONSUMO. A EMBALAGEM DEVERÁ CONTER EXTERNAMENTE OS DADOS DE IDENTIFICAÇÃO, E PROCEDÊNCIA, INFORMAÇÃO NUTRICIONAL, Nº DO LOTE, DATA DE VALIDADE, QUANTIDADE DO PRODUTO. O PRODUTO DEVERÁ APRESENTAR VALIDADE MÍNIMA DE 06 (SEIS) MESES	PACOTES	13262	BOMILHO	R\$ 3,20	três reais e vinte centavos	R\$ 42.438,40	quarenta e dois mil, quatrocentos e trinta e oito reais e quarenta centavos
9	MACARRÃO TIPO ESPAGUETE – PACOTE DE 400 A 500 GRAMAS - TIPO ESPAGUETE, COM UMIDADE INFERIOR A 13%, ISENTOS DE IMPUREZAS QUE POSSAM TORNÁ -LO IMPRÓPRIO PARA O CONSUMO HUMANO	PACOTES	13637	BONSABOR	R\$ 5,73	cinco reais e setenta e três centavos	R\$ 78.140,01	setenta e oito mil, cento e quarenta





# COMERCIAL BATISTA

FRANCISCO ANTONIO BATISTA CNPJ: 27.605.903/0001-52

ROD. ANTONIO ADIL DE MENDONCA, NÚMERO 133, CEP 63.502-705, BAIRRO FOMENTO, IGUATU-CE

cbdistribuidora2021@gmail.com (88) 2143-1290 (88) 9.9624-3540

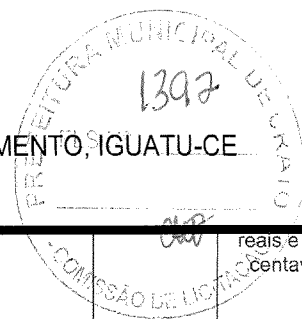

	OU COMPROMETER O ARMAZENAMENTO. VALIDADE ESPECIFICADA. DEVE TER INFORMAÇÕES NUTRICIONAIS NA EMBALAGEM CONFORME O MINISTÉRIO DA AGRICULTURA.							reais e um Centavo
10	MILHO DE PIPOCA - 1ª QUALIDADE, PRODUZIDO COM GRÃOS SELECIONADOS, COM COLORAÇÃO CARACTERÍSTICA (AMARELO-ALARANJADO), EM EMBALAGEM PLÁSTICA ATÓXICA TRANSPARENTE DE 500G, SEM ADULTERAÇÕES OU CONTAMINAÇÕES DE QUALQUER ESPÉCIE (MATERIAIS ESTRANHOS, UMIDADE, RESÍDUOS TERROSOS, QUÍMICOS, MOFO, BIOLÓGICOS). NA EMBALAGEM DEVE CONTER INGREDIENTES, TABELA NUTRICIONAL, DATA DE FABRICAÇÃO/MANIPULAÇÃO, DATA DE VALIDADE E NÚMERO DO LOTE. VALIDADE DE NO MÍNIMO 6 MESES	PACOTES	1650	DONA DÉ	R\$ 4,35	quatro reais e trinta e cinco centavos	R\$ 7.177,50	sete mil, cento e setenta e sete reais e cinquenta centavos
11	MILHO PARA MUNGUNZA – EMBALAGEM DE 500 GRAMAS – GRÃOS DE MILHO, AMARELO, COM ASPECTO, COR, CHEIRO E SABOR PRÓPRIOS COM AUSÊNCIA DE UMIDADE, FERMENTAÇÃO, RANÇO, ISENTO DE SUJIDADES, PARASITAS E LARVAS. EMBALAGENS EM SACOS PLÁSTICOS TRANSPARENTES E ATÓXICOS, LIMPOS NÃO VIOLADOS, RESISTENTES QUE GARANTAM A INTEGRIDADE DO PRODUTO ATÉ O MOMENTO DO CONSUMO. A EMBALAGEM DEVERÁ CONTER EXTERNAMENTE OS DADOS DE IDENTIFICAÇÃO E PROCEDÊNCIA, INFORMAÇÃO NUTRICIONAL, NUMERO DE LOTE, DATA DE VALIDADE, QUANTIDADE DO PRODUTO. O PRODUTO DEVERÁ APRESENTAR VALIDADE MÍNIMA DE 06 (SEIS) MESES	PACOTES	3362	ITAGUARY	R\$ 4,58	quatro reais e cinquenta e oito centavos	R\$ 15.397,96	quinze mil, trezentos e noventa e sete reais e seis centavos

**VALOR TOTAL DOS ITENS (R\$)**

**R\$ 363.401,01**

trezentos e sessenta e três mil, quatrocentos e um reais e um centavo

**VALOR TOTAL DA PROPOSTA (R\$)**

**R\$ 1.000.638,36**

um milhão, seiscentos e trinta e oito reais e trinta e seis centavos

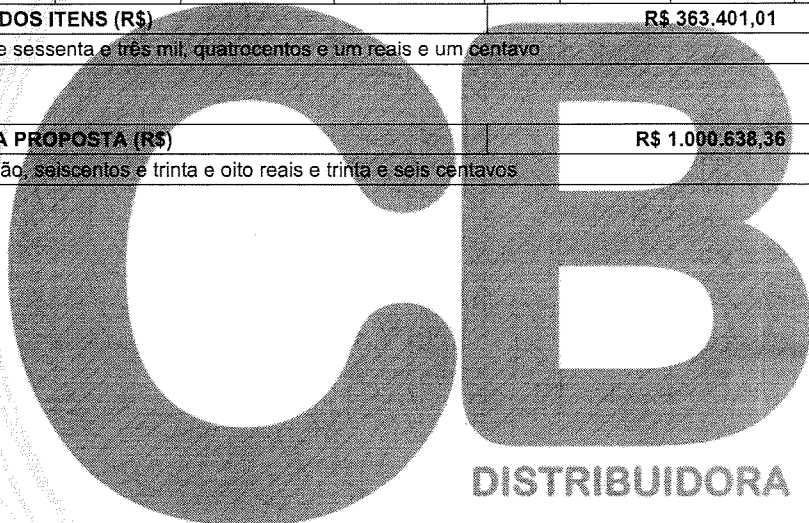

# COMERCIAL BATISTA

FRANCISCO ANTONIO BATISTA CNPJ: 27.605.903/0001-52  
ROD. ANTONIO ADIL DE MENDONCA, NÚMERO 133, CEP 63.502-705, BAIRRO FOMENTO, IGUATU-CE  
cbdistribuidora2021@gmail.com (88) 2143-1290 (88) 9.9624-3540

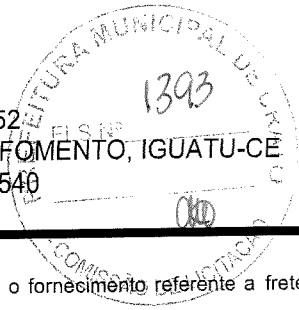

Declaro para os devidos fins que nos preços oferecidos estão incluídas todas as despesas incidentes sobre o fornecimento referente a frete, tributos, deslocamento de pessoal e demais ônus pertinentes à fabricação e transporte do objeto licitado.

Declaro, sob as penas da lei, em especial o art 299 do Código Penal Brasileiro, que:

- a) a proposta apresentada foi elaborada de maneira independente, e o conteúdo da proposta não foi, no todo ou em parte, direta ou indiretamente, informado, discutido ou recebido de qualquer outro participante potencial ou de fato da licitação de que trata o Edital, por qualquer meio ou por qualquer pessoa;
- b) a intenção de apresentar a proposta não foi informada, discutida ou recebida de qualquer outro participante em potencial;
- c) que não tentou, por qualquer meio ou por qualquer pessoa, influir na decisão de qualquer outro participante em potencial a participar ou não da referida licitação;
- d) que o conteúdo da proposta apresentada para participar não será, no todo ou em parte, direta ou indiretamente, comunicado ou discutido com qualquer outro participante potencial ou de fato, antes da adjudicação do objeto da referida licitação;
- e) que o conteúdo da proposta apresentada para participar não foi, no todo ou em parte, direta ou indiretamente, informado, discutido ou recebido de qualquer integrante da Administração, antes da abertura oficial das propostas; e
- f) que está plenamente ciente do teor e da extensão desta declaração e que detém plenos poderes e informações para firmá-la.

Declaro sob as penas da Lei, que os preços praticados na proposta de preços, estão de acordo com os preços praticados no mercado atual, ciente da responsabilidade e das penalidades caso estejam inexequíveis ou superfaturados.

Iguatu/Ceará, 03 de abril de 2023

**CB**  
DISTRIBUIDORA

*Francisco Antonio Batista*

**FRANCISCO ANTONIO BATISTA**  
**CNPJ: 27.605.903/0001-52**  
**RG 2016274827-7 CPF 624.568.633-48**