

COMERCIAL BATISTA

FRANCISCO ANTONIO BATISTA CNPJ: 27.605.903/0001-52
ROD. ANTONIO ADIL DE MENDONCA, NÚMERO 133, CEP 63.502-705, BAIRRO FOMENTO, IGUATU-CE
cbdistribuidora2021@gmail.com (88) 2143-1290 (88) 9.9624-3540

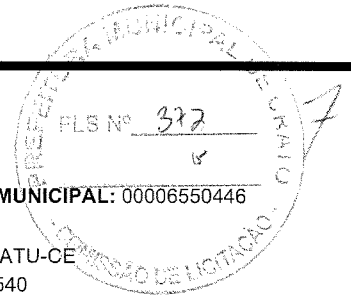

NOME DE FANTASIA: COMERCIAL BATISTA

NOME EMPRESARIAL: FRANCISCO ANTONIO BATISTA

NÚMERO DE INSCRIÇÃO (CNPJ): 27.605.903/0001-52 **INSCRIÇÃO ESTADUAL (CGF):** 07.027241-7 **INSCRIÇÃO MUNICIPAL:** 00006550446

PORTE: EMPRESA DE PEQUENO PORTE (EPP)

LOGRADOURO: ROD. ANTONIO ADIL DE MENDONCA, NÚMERO 133, CEP 63.502-705, BAIRRO FOMENTO, IGUATU-CE

ENDEREÇO ELETRÔNICO: cbdistribuidora2021@gmail.com **TELEFONE:** (88) 2143-1290 **CELULAR:** (88) 9.9624-3540

DADOS BANCARIOS: BANCO DO BRASIL AGÊNCIA 0122-8 CONTA-CORRENTE Nº 58.176-3

REPRESENTANTE LEGAL: FRANCISCO ANTONIO BATISTA, EMPRESÁRIO, CPF Nº 624.568633-48, IDENTIDADE/RG Nº 20162748277 ORGÃO EMISSOR SSPDS CE, NATURAL DE JUCÁS-CE, NACIONALIDADE BRASILEIRO, DATA DE NASCIMENTO 02/10/1968, SOLTEIRO, DOMICILIADO NA RUA PEDRO GOMES ARAÚJO, Nº 60, BAIRRO TABOLEIRO, CEP 635000-284, IGUATU-CE.

PROPOSTA DE PREÇO CONSOLIDADA

À

Pregoeira Do Município De Crato/CE

Ref.: Pregão Eletrônico nº 2022.08.26.1

A proposta comercial encontra-se em conformidade com as informações previstas no edital e seus anexos.

1. Identificação do licitante:

RAZÃO SOCIAL : FRANCISCO ANTONIO BATISTA

NÚMERO DE INSCRIÇÃO (CNPJ): 27.605.903/0001-52 **INSCRIÇÃO ESTADUAL (CGF):** 07.027241-7 **INSCRIÇÃO MUNICIPAL:** 00006550446

LOGRADOURO: ROD. ANTONIO ADIL DE MENDONCA, NÚMERO 133, CEP 63.502-705, BAIRRO FOMENTO, IGUATU-CE

REPRESENTANTE LEGAL: FRANCISCO ANTONIO BATISTA, EMPRESÁRIO, CPF Nº 624.568633-48, IDENTIDADE/RG Nº 20162748277 ORGÃO EMISSOR SSPDS CE, NATURAL DE JUCÁS-CE, NACIONALIDADE BRASILEIRO, DATA DE NASCIMENTO 02/10/1968, SOLTEIRO, DOMICILIADO NA RUA PEDRO GOMES ARAÚJO, Nº 60, BAIRRO TABOLEIRO, CEP 635000-284, IGUATU-CE.

ENDEREÇO ELETRÔNICO: cbdistribuidora2021@gmail.com **TELEFONE:** (88) 2143-1290 **CELULAR:** (88) 9.9624-3540

DADOS BANCARIOS: BANCO DO BRASIL AGÊNCIA 0122-8 CONTA-CORRENTE Nº 58.176-3

2. Condições Gerais da Proposta:

• A presente proposta é válida por 60 (sessenta) dias, contados da data de sua emissão.

OBJETO: SELEÇÃO DE MELHOR PROPOSTA PARA REGISTRO DE PREÇOS VISANDO FUTURAS E EVENTUAIS AQUISIÇÕES DE GÊNEROS ALIMENTÍCIOS DESTINADOS A SECRETARIA MUNICIPAL DE DESENVOLVIMENTO SOCIAL E SECRETARIA MUNICIPAL DE SAÚDE DO CRATO-CE

3. Formação do Preço

LOTE 13 - EXCLUSIVO ME E EPP

ITEM	DESCRIÇÃO DO ITEM / PRODUTO	UNIDADE	QUANTIDADE	MARCA E/OU FABRICANTE	VALOR UNITARIO (R\$)	VALOR TOTAL (R\$)
1	IOGURTE- BEBIDA LÁCTEA - EMBALAGEM DE 1000 ML. COM POLPA DE FRUTA, SABOR SALADA DE FRUTA. A EMBALAGEM DEVERÁ CONTER EXTERNAMENTE OS DADOS DE IDENTIFICAÇÃO, PROCEDÊNCIA, INFORMAÇÕES NUTRICIONAIS, NÚMERO DO LOTE, DATA DE VALIDADE, QUANTIDADE DE PRODUTO E ATENDER AS ESPECIFICAÇÕES TÉCNICAS DA ANVISA E INMETRO. PRAZO DE VALIDADE DE NO MÍNIMO 35 DIAS A PARTIR DA ENTREGA DO PRODUTO.	LITROS	5000	SERVE BEM	R\$ 4,20 quatro reais e vinte centavos	R\$ 21.000,00 vinte e um mil reais

COMERCIAL BATISTA

FRANCISCO ANTONIO BATISTA CNPJ: 27.605.903/0001-52
 ROD. ANTONIO ADIL DE MENDONCA, NÚMERO 133, CEP 63.502-705, BAIRRO FOMENTO, IGUATU-CE
 cbdistribuidora2021@gmail.com (88) 2143-1290 (88) 9.9624-3540

2	IOGURTE- BEBIDA LACTEA - EMBALAGEM DE 1000 ML. COM POLPA DE FRUTA, SABOR MORANGO. A EMBALAGEM DEVERÁ CONTER EXTERNAMENTE OS DADOS DE IDENTIFICAÇÃO, PROCEDÊNCIA, INFORMAÇÕES NUTRICIONAIS, NÚMERO DO LOTE, DATA DE VALIDADE, QUANTIDADE DE PRODUTO E ATENDER AS ESPECIFICAÇÕES TÉCNICAS DA ANVISA E INMETRO. PRAZO DE VALIDADE DE NO MÍNIMO 35 DIAS A PARTIR DA ENTREGA DO PRODUTO.	LITROS	5000	SERVE BEM	R\$ 4,20	quatro reais e vinte centavos	FLS Nº 373 6 R\$ 21.000,00	vinte e um mil reais
VALOR TOTAL DOS ITENS (R\$)						R\$ 42.000,00		
						quarenta e dois mil reais		

LOTE 14 - EXCLUSIVO ME E EPP

ITEM	DESCRIÇÃO DO ITEM / PRODUTO	UNIDADE	QUANTIDADE	MARCA E/OU FABRICANTE	VALOR UNITARIO (R\$)	VALOR TOTAL (R\$)	
1	LEITE EM PÓ PARA RECEM - NASCIDO TIPO 1 - CAIXA COM 24 LATAS. LATA DE 400G. A BASE DE LACTOSE, SORO DE LEITE DESMINERALIZADO, ALEINA DE PALMA, LEITE DE VACA DESNATADO, ÓLEO DE PALMISTE, ÓLEO DE CANOLA, ÓLEO DE MILHO, SAIS MINERAIS, CLORETO DE CÁLCIO, CLORETO DE MAGNÉSIO, CLORETO SÓDIO, SULFATO FERROSO, SULFATO DE ZINCO, SULFATO DE COBRE, IODETO DE POTÁSSIO, SULFATO DE MANGANÊS, SELENATO DE SÓDIO, LETICINA DE SOJA, VITAMINA C, E, NIACINA, PANTOTENATO DE CÁLCIO, VITAMINA A, BA, B1, D. B2, ÁCIDO FÓLICO, VITAMINA K, BIOTINA, VITAMINA B2, L-ARGININA, L- HISTIDINA, BITARTARATO DE COLINA, L- CAMITINA E TALRINA SEM GLÚTEM. LIVRE DE IMPUREZAS, INSETOS OU MICROORGANISMOS QUEM POSSAM TORNÁ-LO IMPRÓPRIO PARA CONSUMO HUMANO OU COMPROMETER O ARMAZENAMENTO. VALIDADE MÍNIMA DE 12 MESES A PARTIR DA DATA DA ENTREGA. DEVE TER INFORMAÇÕES NUTRICIONAIS NA EMBALAGEM CONFORME O MINISTÉRIO.	CAIXA	24	nestlé	R\$ 762,00	setecentos e sessenta e dois reais R\$ 18.288,00	dezoito mil, duzentos e oitenta e oito reais
2	LEITE EM PÓ PARA RECEM - NASCIDO TIPO 2 - CAIXA COM 24 LATAS. LATA DE 400G A BASE DE LACTOSE, SORO DE LEITE DESMINERALIZADO, ALEINA DE PALMA, LEITE DE VACA DESNATADO, ÓLEO DE PALMISTE, ÓLEO DE CANOLA, ÓLEO DE MILHO, SAIS MINERAIS, CLORETO DE CÁLCIO, CLORETO DE MAGNÉSIO, CLORETO SÓDIO, SULFATO FERROSO, SULFATO DE ZINCO, SULFATO DE COBRE, IODETO DE POTÁSSIO, SULFATO DE MANGANÊS, SELENATO DE SÓDIO, LETICINA DE SOJA, VITAMINA C, E, NIACINA, PANTOTENATO DE CÁLCIO, VITAMINA A, BA, B1, D. B2, ÁCIDO FÓLICO, VITAMINA K, BIOTINA, VITAMINA B2, L-ARGININA, L- HISTIDINA, BITARTARATO DE COLINA, L- CAMITINA E TALRINA SEM GLÚTEM. LIVRE DE IMPUREZAS, INSETOS OU MICROORGANISMOS QUEM POSSAM TORNÁ-LO IMPRÓPRIO PARA CONSUMO HUMANO OU COMPROMETER O ARMAZENAMENTO. VALIDADE MÍNIMA DE 12 MESES A PARTIR DA DATA DA ENTREGA. DEVE TER INFORMAÇÕES NUTRICIONAIS NA EMBALAGEM CONFORME O MINISTÉRIO.	CAIXA	24	nestlé	R\$ 758,00	setecentos e cinquenta e oito reais R\$ 18.192,00	dezoito mil, cento e noventa e dois reais

COMERCIAL BATISTA

FRANCISCO ANTONIO BATISTA CNPJ: 27.605.903/0001-52
 ROD. ANTONIO ADIL DE MENDONCA, NÚMERO 133, CEP 63.502-705, BAIRRO FOMENTO, IGUATU-CE
 cbdistribuidora2021@gmail.com (88) 2143-1290 (88) 9.9624-3540

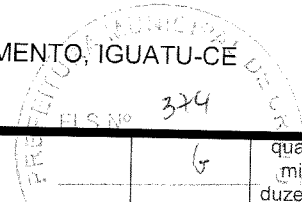

3	SUPLEMENTO INFANTIL EM PÓ - LATA DE 400 GRAMAS. ALIMENTO NUTRICIONALMENTE COMPLETO EM PÓ PARA CRIANÇAS DE 1 A 10 ANOS, ISENTO DE LACTOSE E GLÚTEN. EM PÓ.	LATA	50	nestlé	R\$ 84,55	oitenta e quatro reais e cinquenta e cinco centavos	R\$ 4.227,50	quatro mil, duzentos e sete reais e cinquenta centavos
VALOR TOTAL DOS ITENS (R\$)						R\$ 40.707,50		
quarenta mil, setecentos e sete reais e cinquenta centavos								

LOTE 17 - EXCLUSIVO ME E EPP

ITEM	DESCRIÇÃO DO ITEM / PRODUTO	UNIDADE	QUANTIDADE	MARCA E/OU FABRICANTE	VALOR UNITARIO (R\$)	VALOR TOTAL (R\$)
1	POLPA DE FRUTA - SABOR ABACAXI - EMBALAGEM PLÁSTICA DE 1 QUILO - TIPO NATURAL; COMPOSTO LÍQUIDO EXTRAÍDO PELO ESMAGAMENTO DAS PARTES COMESTÍVEIS DE FRUTAS CARNOSAS; APRESENTAÇÃO NA FORMA POLPA DE FRUTA CONGELADA; LÍQUIDO OBTIDO DA FRUTA MADURA E SÃ; PROCESSO TECNOLÓGICO ADEQUADO, SUBMETIDO A TRATAMENTO QUE ASSEGURE SUA APRESENTAÇÃO E CONSERVAÇÃO ATÉ O CONSUMO; CONCENTRADO, PASTEURIZADA, CONGELADA, ISENTO DE FRAGMENTOS DAS PARTES NÃO COMESTÍVEIS E SEM AÇÚCAR; COR, CHEIRO E SABOR PRÓPRIO; E SUAS CONDIÇÕES DEVERÃO ESTAR DE ACORDO COM A RESOLUÇÃO - CNNPA NO 12, DE 24/07/78 E RDC 272, DE 22/09/05 E SUAS ALTERAÇÕES POSTERIORES. DEVENDO APRESENTAR IDENTIFICAÇÃO E CONTATO DO FORNECEDOR, NOME DO PRODUTO, PESO, PRAZO DE VALIDADE, INFORMAÇÕES NUTRICIONAIS E SELO DE INSPEÇÃO SANITÁRIA. TEMPERATURA DE RECEBIMENTO DE -10 A -18°C.	QUILOGRAMA	700	SOPOLPA	R\$ 8,54	R\$ 5.978,00
2	POLPA DE FRUTA - SABOR ACEROLA - EMBALAGEM PLÁSTICA DE 1 QUILO - TIPO NATURAL; COMPOSTO LÍQUIDO EXTRAÍDO PELO ESMAGAMENTO DAS PARTES COMESTÍVEIS DE FRUTAS CARNOSAS; APRESENTAÇÃO NA FORMA POLPA DE FRUTA CONGELADA; LÍQUIDO OBTIDO DA FRUTA MADURA E SÃ; PROCESSO TECNOLÓGICO ADEQUADO, SUBMETIDO A TRATAMENTO QUE ASSEGURE SUA APRESENTAÇÃO E CONSERVAÇÃO ATÉ O CONSUMO; CONCENTRADO, PASTEURIZADA, CONGELADA, ISENTO DE FRAGMENTOS DAS PARTES NÃO COMESTÍVEIS E SEM AÇÚCAR; COR, CHEIRO E SABOR PRÓPRIO; SUAS CONDIÇÕES DEVERÃO ESTAR DE ACORDO COM A RESOLUÇÃO - CNNPA NO 12, DE 24/07/78 E RDC 272, DE 22/09/05 E SUAS ALTERAÇÕES POSTERIORES. DEVE ATENDER ÀS NORMAS DE ROTULAGEM GERAL, NUTRICIONAL E ESPECÍFICAS NO RESPECTIVO APRESENTAR IDENTIFICAÇÃO E CONTATO DO FORNECEDOR, NOME DO PRODUTO, PESO, PRAZO DE VALIDADE, INFORMAÇÕES NUTRICIONAIS E SELO DE INSPEÇÃO SANITÁRIA. TEMPERATURA DE RECEBIMENTO DE -10 A -18°C.	QUILOGRAMA	920	SOPOLPA	R\$ 8,54	R\$ 7.856,80

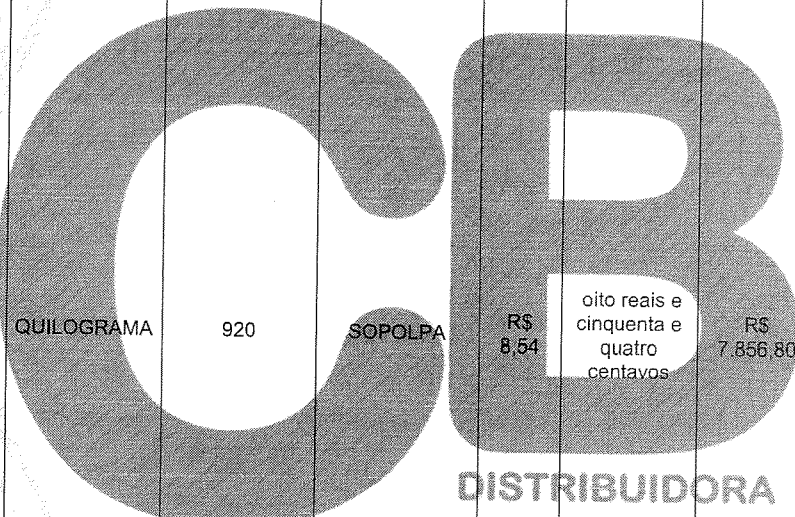

COMERCIAL BATISTA

FRANCISCO ANTONIO BATISTA CNPJ: 27.605.903/0001-52
 ROD. ANTONIO ADIL DE MENDONCA, NÚMERO 133, CEP 63.502-705, BAIRRO FOMENTO, IGUATU-CE
 cbdistribuidora2021@gmail.com (88) 2143-1290 (88) 9.9624-3540

3	POLPA DE FRUTA - SABOR CAJA - EMBALAGEM PLÁSTICA DE 1 QUILO TIPO NATURAL; COMPOSTO LÍQUIDO EXTRAÍDO PELO ESMAGAMENTO DAS PARTES COMESTÍVEIS DE FRUTAS CARNOSAS; APRESENTAÇÃO NA FORMA POLPA DE FRUTA CONGELADA; LÍQUIDO OBTIDO DA FRUTA MADURA E SÃ; PROCESSO TECNOLÓGICO ADEQUADO, SUBMETIDO A TRATAMENTO QUE ASSEGURE SUA APRESENTAÇÃO E CONSERVAÇÃO ATÉ O CONSUMO; CONCENTRADO, PASTEURIZADA, CONGELADA, ISENTO DE FRAGMENTOS DAS PARTES NÃO COMESTÍVEIS E SEM AÇÚCAR; COR, CHEIRO E SABOR PRÓPRIO; E SUAS CONDIÇÕES DEVERÃO ESTAR DE ACORDO COM A RESOLUÇÃO - CNNPA NO 12, DE 24/07/78 E RDC 272, DE 22/09/05 E SUAS ALTERAÇÕES POSTERIORES. DEVENDO APRESENTAR IDENTIFICAÇÃO E CONTATO DO FORNECEDOR, NOME DO PRODUTO, PESO, PRAZO DE VALIDADE, INFORMAÇÕES NUTRICIONAIS E SELO DE INSPEÇÃO SANITÁRIA. TEMPERATURA DE RECEBIMENTO DE -10 A -18°C.	QUILOGRAMA	920	SOPOLPA	R\$ 8,54	oito reais e cinquenta e quatro centavos	R\$ 7.856,80	sete mil, oitocentos e cinquenta e seis reais e oitenta centavos
4	POLPA DE FRUTA - SABOR MARACUJÁ - EMBALAGEM PLÁSTICA DE 1 QUILO - TIPO NATURAL; COMPOSTO LÍQUIDO EXTRAÍDO PELO ESMAGAMENTO DAS PARTES COMESTÍVEIS DE FRUTAS CARNOSAS; APRESENTAÇÃO NA FORMA POLPA DE FRUTA CONGELADA; LÍQUIDO OBTIDO DA FRUTA MADURA E SÃ; PROCESSO TECNOLÓGICO ADEQUADO, SUBMETIDO A TRATAMENTO QUE ASSEGURE SUA APRESENTAÇÃO E CONSERVAÇÃO ATÉ O CONSUMO; CONCENTRADO, PASTEURIZADA, CONGELADA, ISENTO DE FRAGMENTOS DAS PARTES NÃO COMESTÍVEIS E SEM AÇÚCAR; COR, CHEIRO E SABOR PRÓPRIO; E SUAS CONDIÇÕES DEVERÃO ESTAR DE ACORDO COM A RESOLUÇÃO - CNNPA NO 12, DE 24/07/78 E RDC 272, DE 22/09/05 E SUAS ALTERAÇÕES POSTERIORES DEVENDO APRESENTAR IDENTIFICAÇÃO E CONTATO DO FORNECEDOR, NOME DO PRODUTO, PESO, PRAZO DE VALIDADE, INFORMAÇÕES NUTRICIONAIS E SELO DE INSPEÇÃO SANITÁRIA. TEMPERATURA DE RECEBIMENTO DE -10 A -18°C.	QUILOGRAMA	400	SOPOLPA	R\$ 8,54	oito reais e cinquenta e quatro centavos	R\$ 3.416,00	três mil, quatrocentos e dezesseis reais

VALOR TOTAL DOS ITENS (R\$)

R\$ 25.107,60

vinte e cinco mil, cento e sete reais e sessenta centavos

LOTE 22 EXCLUSIVA ME E EPP

ITEM	DESCRIÇÃO DO ITEM / PRODUTO	UNIDADE	QUANTIDADE	MARCA E/OU FABRICANTE	VALOR UNITARIO (R\$)	VALOR TOTAL (R\$)
1	REFRIGERANTE - REFRIGERANTE DE COLA FD C/ 6 UNID DE 2LTS. INGREDIENTES: ÁGUA GASEIFICADA, AÇÚCAR, EXTRATO DE NOZ DE COLA, CAFEÍNA, CORANTE CARAMELO IV, ACIDULANTE INS 338 E AROMA NATURAL.	FARDO	400	INDAIA	R\$ 27,70	R\$ 11.080,00
2	REFRIGERANTE - REFRIGERANTE DE LARANJA FD C/ 6 UNID DE 2LITROS. INGREDIENTES: ÁGUA GASEIFICADA, AÇÚCAR, SUCO NATURAL DE LARANJA 10%, AROMA ARTIFICIAL, ACIDULANTE INS 330, CONSERVADOR INS 211, ESTABILIZANTES INS 444 E INS 480, CORANTE ARTIFICIAL INS 110.	FARDO	400	INDAIA	R\$ 27,70	R\$ 11.080,00

DISTRIBUIDORA

COMERCIAL BATISTA

FRANCISCO ANTONIO BATISTA CNPJ: 27.605.903/0001-52
 ROD. ANTONIO ADIL DE MENDONÇA, NÚMERO 133, CEP 63.502-705, BAIRRO FOMENTO, IGUATU-CE
 cbdistribuidora2021@gmail.com (88) 2143-1290 (88) 9.9624-3540

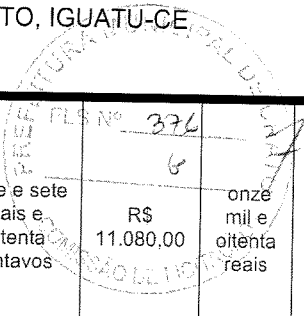

3	REFRIGERANTE - REFRIGERANTE DE GUARANÁ FD C/ 6 UND DE 2 LITROS. INGREDIENTES: ÁGUA GASEIFICADA, SEMENTE DE GUARANÁ 0,025%, ACIDULANTE ÁCIDO CÍTRICO, AROMA SINTÉTICO IDÊNTICO AO NATURAL, CORANTE CARAMELO IV, CONSERVADOR BENZOATO DE SÓDIO, EDULCORANTES ARTIFICIAIS: CICLAMATO DE SÓDIO (31 MG), ASPARTAME (12 MG) E SACARINA DE SÓDIO (5 MG) POR 100 ML.	FARDO	400	INDAIA	R\$ 27,70	vinte e sete reais e setenta centavos	R\$ 11.080,00	onze mil e oitenta reais
4							R\$ 0,00	zero reais
VALOR TOTAL DOS ITENS (R\$)						R\$ 33.240,00		
trinta e três mil, duzentos e quarenta reais								

LOTE 23 EXCLUSIVA ME E EPP

ITEM	DESCRIÇÃO DO ITEM / PRODUTO	UNIDADE	QUANTIDADE	MARCA E/OU FABRICANTE	VALOR UNITARIO (R\$)	VALOR TOTAL (R\$)
1	LEITE DE SOJA EM PÓ SEM LACTOSE. LATA 300G. PROTEÍNA ISOLADA DE SOJA, ÓLEO DE PALMA, AÇÚCAR, XAROPE DE MILHO, CÁLCIO, MALTODEXTRINA, SAL, VITAMINA C, VITAMINA B5, B2, A, ZINCO, FERRO, VITAMINA D, IODO, ACIDO FÓLICO E VITAMINA B12, EMULSIFICANTE E LECITINA DE SOJA E AROMA NATURAL DE BAUNILHA. NÃO CONTEM GLUTEN.	LATA	15	SUPRA SOY	R\$ 21,65	trezentos e vinte e quatro reais e setenta e cinco centavos
2	LEITE EM PÓ INTEGRAL - LATA DE 400G CAIXA COM 24 LATAS, RICO EM VITAMINAS A E D, NÃO CONTÉM GLÚTEM. LIVRE DE IMPUREZAS, INSETOS OU MICROORGANISMOS QUEM POSSAM TORNÁ-LO IMPRÓPRIO PARA CONSUMO HUMANO OU COMPROMETER O ARMAZENAMENTO. VALIDADE MÍNIMA DE 12 MESES A PARTIR DA DATA DA ENTREGA. DEVE TER INFORMAÇÕES NUTRICIONAIS NA EMBALAGEM CONFORME O MINISTÉRIO.	CAIXA	29	ITAMBÉ	R\$ 472,50	treze mil, setecentos e dois reais e cinquenta centavos
3	LEITE EM PÓ PCT DE 200G FARDO DE C/ 50 PCTS - PRODUTO DESIDRATADO, INTEGRAL, EMBALAGEM RESISTENTE, METALIZADA, ATÓXICO, HERMETICAMENTE FECHADA. DILUIÇÃO, TEOR DE UMIDADE E FORMA DE PREPARO RELATADO NA EMBALAGEM, SABOR SEM RANÇO E CARACTERÍSTICO DO PRODUTO ORIGINAL. LIVRE DE IMPUREZAS, INSETOS OU MICROORGANISMOS QUEM POSSAM TORNÁ-LO IMPRÓPRIO PARA CONSUMO HUMANO OU COMPROMETER O ARMAZENAMENTO. VALIDADE MÍNIMA DE 180 DIAS A PARTIR DA DATA DA ENTREGA. DEVE TER INFORMAÇÕES NUTRICIONAIS NA EMBALAGEM CONFORME O MINISTÉRIO.	FARDO	105	betania	R\$ 383,93	quarenta e mil, trezentos e doze reais e sessenta e cinco centavos
4	LEITE LONGA VIDA INTEGRAL - CAIXAS DE 1000 ML LEITE DE VACA, TIPO UHT, INTEGRAL. LEITE LONGA VIDA INTEGRAL TETRAPAK. A EMBALAGEM DEVERÁ CONTER EXTERNAMENTE OS DADOS DE IDENTIFICAÇÃO, PROCEDÊNCIA, INFORMAÇÃO NUTRICIONAL, NÚMERO DE LOTE, DATA DE VALIDADE, QUANTIDADE DO PRODUTO E O NÚMERO DE REGISTRO NO MINISTÉRIO DA AGRICULTURA/ SIF/ DIPOA E CARIMBO DE INSPEÇÃO DO SIF. DEVERÁ ATENDER AS ESPECIFICAÇÕES TÉCNICAS DA PORTARIA Nº 369 DE 04/09/1997 DO MINISTÉRIO DA AGRICULTURA E DO ABASTECIMENTO E DO REGULAMENTO DA INSPEÇÃO INDUSTRIAL E SANITÁRIA DE PRODUTOS	LITROS	500	JAGUARIBE	R\$ 5,92	dois mil, novecentos e sessenta e seis reais

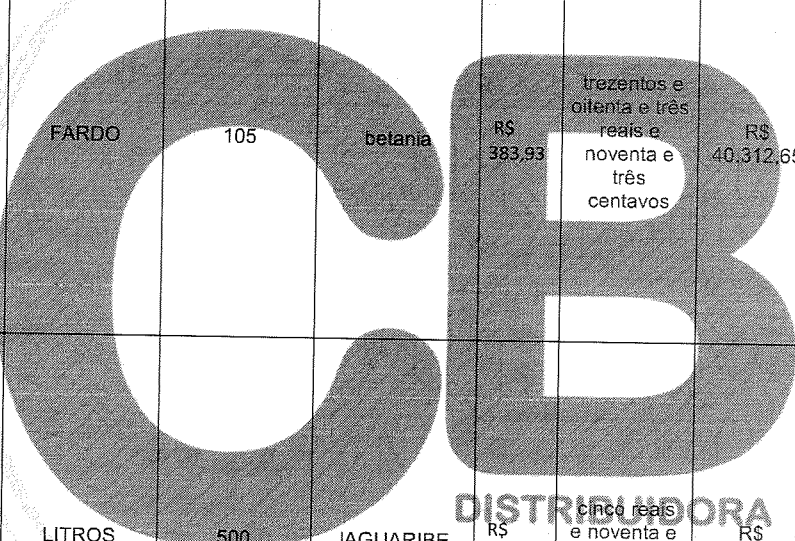

COMERCIAL BATISTA

FRANCISCO ANTONIO BATISTA CNPJ: 27.605.903/0001-52
 ROD. ANTONIO ADIL DE MENDONÇA, NÚMERO 133, CEP 63.502-705, BAIRRO FOMENTO, IGUATU-CE
 cbdistribuidora2021@gmail.com (88) 2143-1290 (88) 9.9624-3540

DE ORIGEM ANIMAL. VALIDADE MÍNIMA DE 120 DIAS A PARTIR DA DATA DE ENTREGA.									
VALOR TOTAL DOS ITENS (R\$)								R\$ 57.299,90	
cinquenta e sete mil, duzentos e noventa e nove reais e noventa centavos									

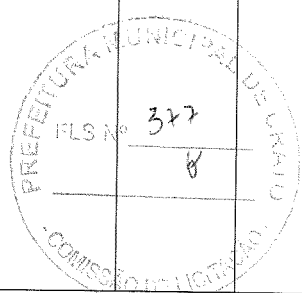

LOTE 24- AMPLA PARTICIPAÇÃO

ITEM	DESCRIÇÃO DO ITEM / PRODUTO	UNIDADE	QUANTIDADE	MARCA E/OU FABRICANTE	VALOR UNITARIO (R\$)	VALOR TOTAL (R\$)
1	LEITE DE SOJA EM PÓ SEM LACTOSE. LATA 300G. PROTEÍNA ISOLADA DE SOJA, ÓLEO DE PALMA, AÇÚCAR, XAROPE DE MILHO, CÁLCIO, MALTODEXTRINA, SAL, VITAMINA C, VITAMINA B5, B2, A, ZINCO, FERRO, VITAMINA D, IODO, ACIDO FÓLICO E VITAMINA B12, EMULSIFICANTE LECITINA DE SOJA E AROMA NATURAL DE BAUNILHA. NÃO CONTEM GLUTEN.	LATA	45	SUPRA SOY	R\$ 21,65	R\$ 974,25
2	LEITE EM PÓ INTEGRAL – LATA DE 400G CAIXA COM 24 LATAS, RICO EM VITAMINAS A E D, NÃO CONTÉM GLÚTEM. LIVRE DE IMPUREZAS, INSETOS OU MICROORGANISMOS QUEM POSSAM TORNÁ-LO IMPRÓPRIO PARA CONSUMO HUMANO OU COMPROMETER O ARMAZENAMENTO. VALIDADE MÍNIMA DE 12 MESES A PARTIR DA DATA DA ENTREGA. DEVE TER INFORMAÇÕES NUTRICIONAIS NA EMBALAGEM CONFORME O MINISTÉRIO.	CAIXA	89	ITAMBÉ	R\$ 472,50	R\$ 42.052,50
3	LEITE EM PÓ PCT DE 200G FARDO DE C/ 50 PCTS – PRODUTO DESIDRATADO, INTEGRAL, EMBALAGEM RESISTENTE, METALIZADA, ATÓXICO, HERMETICAMENTE FECHADA. DILUIÇÃO, TEOR DE UMIDADE E FORMA DE PREPARO RELATADO NA EMBALAGEM, SABOR SEM RANÇO E CARACTERÍSTICO DO PRODUTO ORIGINAL. LIVRE DE IMPUREZAS, INSETOS OU MICROORGANISMOS QUEM POSSAM TORNÁ-LO IMPRÓPRIO PARA CONSUMO HUMANO OU COMPROMETER O ARMAZENAMENTO. VALIDADE MÍNIMA DE 180 DIAS A PARTIR DA DATA DA ENTREGA. DEVE TER INFORMAÇÕES NUTRICIONAIS NA EMBALAGEM CONFORME O MINISTÉRIO.	FARDO	315	betania	R\$ 383,93	R\$ 120.937,95
4	LEITE LONGA VIDA INTEGRAL – CAIXAS DE 1000 ML LEITE DE VACA, TIPO UHT, INTEGRAL. LEITE LONGA VIDA INTEGRAL TETRAPAK. A EMBALAGEM DEVERÁ CONTER EXTERNAMENTE OS DADOS DE IDENTIFICAÇÃO, PROCEDÊNCIA, INFORMAÇÃO NUTRICIONAL, NÚMERO DE LOTE, DATA DE VALIDADE, QUANTIDADE DO PRODUTO E O NÚMERO DE REGISTRO NO MINISTÉRIO DA AGRICULTURA/ SIF/ DIPOA E CARIMBO DE INSPEÇÃO DO SIF. DEVERÁ ATENDER AS ESPECIFICAÇÕES TÉCNICAS DA PORTARIA Nº 369 DE 04/09/1997 DO MINISTÉRIO DA AGRICULTURA E DO ABASTECIMENTO E DO REGULAMENTO DA INSPEÇÃO	LITROS	1500	JAGUARIBE	R\$ 5,92	R\$ 8.880,00

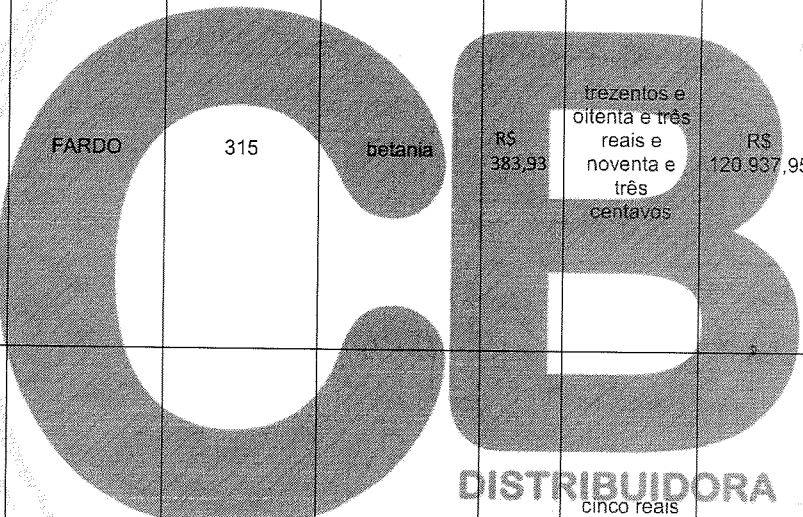

COMERCIAL BATISTA

FRANCISCO ANTONIO BATISTA CNPJ: 27.605.903/0001-52
ROD. ANTONIO ADIL DE MENDONCA, NÚMERO 133, CEP 63.502-705, BAIRRO FOMENTO, IGUATU-CE
cbdistribuidora2021@gmail.com (88) 2143-1290 (88) 9.9624-3540

INDUSTRIAL E SANITARIA DE PRODUTOS DE ORIGEM ANIMAL. VALIDADE MÍNIMA DE 120 DIAS A PARTIR DA DATA DE ENTREGA.

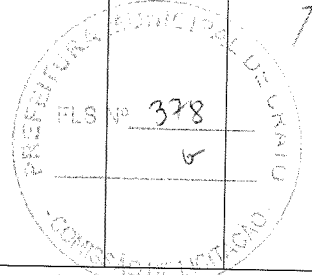

VALOR TOTAL DOS ITENS (R\$)

R\$ 172.844,70

cento e setenta e dois mil, oitocentos e quarenta e quatro reais e setenta centavos

VALOR TOTAL DA PROPOSTA (R\$)

R\$ 371.199,70

trezentos e setenta e um mil, cento e noventa e nove reais e setenta centavos

Declaro para os devidos fins que nos preços oferecidos estão incluídas todas as despesas incidentes sobre o fornecimento referente a frete, tributos, deslocamento de pessoal e demais ônus pertinentes à fabricação e transporte do objeto licitado.

Declaro, sob as penas da lei, em especial o art 299 do Código Penal Brasileiro, que:

a) a proposta apresentada foi elaborada de maneira independente, e o conteúdo da proposta não foi, no todo ou em parte, direta ou indiretamente, informado, discutido ou recebido de qualquer outro participante potencial ou de fato da licitação de que trata o Edital, por qualquer meio ou por qualquer pessoa;

b) a intenção de apresentar a proposta não foi informada, discutida ou recebida de qualquer outro participante em potencial;

c) que não tentou, por qualquer meio ou por qualquer pessoa, influir na decisão de qualquer outro participante em potencial a participar ou não da referida licitação;

d) que o conteúdo da proposta apresentada para participar não será, no todo ou em parte, direta ou indiretamente, comunicado ou discutido com qualquer outro participante potencial ou de fato, antes da adjudicação do objeto da referida licitação;

e) que o conteúdo da proposta apresentada para participar não foi, no todo ou em parte, direta ou indiretamente, informado, discutido ou recebido de qualquer integrante da Administração, antes da abertura oficial das propostas; e

f) que está plenamente ciente do teor e da extensão desta declaração e que detém plenos poderes e informações para firmá-la.

Declaro sob as penas da Lei, que os preços praticados na proposta de preços, estão de acordo com os preços praticados no mercado atual, ciente da responsabilidade e das penalidades caso estejam inexequíveis ou superfaturados.

Iguatu/Ceará, 31 de janeiro de 2023

DISTRIBUIDORA

FRANCISCO ANTONIO BATISTA
CNPJ: 27.605.903/0001-52
RG 2016274827-7 CPF 624.568.633-48

COMERCIAL BATISTA

FRANCISCO ANTONIO BATISTA CNPJ: 27.605.903/0001-52
ROD. ANTONIO ADIL DE MENDONCA, NÚMERO 133, CEP 63.502-705, BAIRRO FOMENTO, IGUATU-CE
cbdistribuidora2021@gmail.com (88) 2143-1290 (88) 9.9624-3540

NOME DE FANTASIA: COMERCIAL BATISTA

NOME EMPRESARIAL: FRANCISCO ANTONIO BATISTA

NÚMERO DE INSCRIÇÃO (CNPJ): 27.605.903/0001-52 INSCRIÇÃO ESTADUAL (CGF): 07.027241-7 INSCRIÇÃO MUNICIPAL: 00006550446

PORTE: EMPRESA DE PEQUENO PORTE (EPP)

LOGRADOURO: ROD. ANTONIO ADIL DE MENDONCA, NÚMERO 133, CEP 63.502-705, BAIRRO FOMENTO, IGUATU-CE

ENDEREÇO ELETRÔNICO: cbdistribuidora2021@gmail.com TELEFONE: (88) 2143-1290 CELULAR: (88) 9.9624-3540

DADOS BANCARIOS: BANCO DO BRASIL AGÊNCIA 0122-8 CONTA-CORRENTE N° 58.176-3

REPRESENTANTE LEGAL: FRANCISCO ANTONIO BATISTA, EMPRESÁRIO, CPF N° 624.568633-48, IDENTIDADE/RG N° 20162748277 ORGÃO EMISSOR SSPDS CE, NATURAL DE JUCÁS-CE, NACIONALIDADE BRASILEIRO, DATA DE NASCIMENTO 02/10/1968, SOLTEIRO, DOMICILIADO NA RUA PEDRO GOMES ARAÚJO, N° 60, BAIRRO TABOLEIRO, CEP 635000-284, IGUATU-CE.

RADEQUADA

À

Pregoeira Do Município De Crato/CE

Ref.: Pregão Eletrônico n° 2022.08.26.1

A proposta comercial encontra-se em conformidade com as informações previstas no edital e seus anexos.

1. Identificação do licitante:

RAZÃO SOCIAL : FRANCISCO ANTONIO BATISTA

NÚMERO DE INSCRIÇÃO (CNPJ): 27.605.903/0001-52 INSCRIÇÃO ESTADUAL (CGF): 07.027241-7 INSCRIÇÃO MUNICIPAL: 00006550446

LOGRADOURO: ROD. ANTONIO ADIL DE MENDONCA, NÚMERO 133, CEP 63.502-705, BAIRRO FOMENTO, IGUATU-CE

REPRESENTANTE LEGAL: FRANCISCO ANTONIO BATISTA, EMPRESÁRIO, CPF N° 624.568633-48, IDENTIDADE/RG N° 20162748277 ORGÃO EMISSOR SSPDS CE, NATURAL DE JUCÁS-CE, NACIONALIDADE BRASILEIRO, DATA DE NASCIMENTO 02/10/1968, SOLTEIRO, DOMICILIADO NA RUA PEDRO GOMES ARAÚJO, N° 60, BAIRRO TABOLEIRO, CEP 635000-284, IGUATU-CE.

ENDEREÇO ELETRÔNICO: cbdistribuidora2021@gmail.com TELEFONE: (88) 2143-1290 CELULAR: (88) 9.9624-3540

DADOS BANCARIOS: BANCO DO BRASIL AGÊNCIA 0122-8 CONTA-CORRENTE N° 58.176-3

2. Condições Gerais da Proposta:

- A presente proposta é válida por 60 (sessenta) dias, contados da data de sua emissão.

OBJETO: SELEÇÃO DE MELHOR PROPOSTA PARA REGISTRO DE PREÇOS VISANDO FUTURAS E EVENTUAIS AQUISIÇÕES DE GÊNEROS ALIMENTÍCIOS DESTINADOS A SECRETARIA MUNICIPAL DE DESENVOLVIMENTO SOCIAL E SECRETARIA MUNICIPAL DE SAÚDE DO CRATO-CE

3. Formação do Preço

LOTE 5 - EXCLUSIVO PARA ME E EPP

ITEM	DESCRIÇÃO DO ITEM / PRODUTO	UNIDADE	QUANTIDADE	MARCA E/OU FABRICANTE	VALOR UNITARIO (R\$)	VALOR TOTAL (R\$)
1	BALA DE GOMA TIPO JUJUBA - PACOTE COM 1KG. INGREDIENTES: AÇÚCAR, XAROPE DE GLUCOSE, AMIDO DE MILHO MODIFICADO, AROMATIZANTES, CORANTES ARTIFICIAIS AMARELO TARTRAZINA, AMARELO CREPÚSCULO, VERMELHO ERITROSINA, VERMELHO ALURA, AZUL BRILHANTE E ACIDULANTE ÁCIDO CÍTRICO. NÃO CONTÉM GLÚTEN.	PACOTE	125	don	R\$ 21,99	R\$ 2.748,75

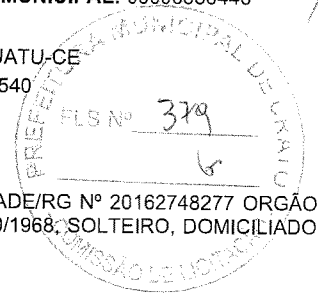

COMERCIAL BATISTA

FRANCISCO ANTONIO BATISTA CNPJ: 27.605.903/0001-52
 ROD. ANTONIO ADIL DE MENDONCA, NÚMERO 133, CEP 63.502-705, BAIRRO FOMENTO, IGUAU-CE
 cbdistribuidora2021@gmail.com (88) 2143-1290 (88) 9.9624-3540

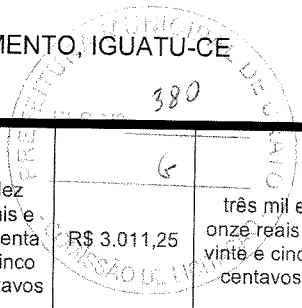

2	BALA SABOR FRAMBOESA - PACOTE 600G - INGREDIENTES: AÇÚCAR, XAROPE DE GLICOSE, GORDURA VEGETAL HIDROGENADA, ACIDULANTE ÁCIDO LÁTICO, ESTABILIZANTES: LECITINA E MONOESTEARATO DE GLICERINA, CORANTES: VERMELHO 40 (E129) E AZUL BRILHANTE (E 133), AROMATIZANTE. NÃO CONTÉM GLÚTEN.	PACOTE	275	7 belo	R\$ 10,95	dez reais e noventa e cinco centavos	R\$ 3.011,25	três mil e onze reais e vinte e cinco centavos
3	BALA SABOR IORGUTE - PACOTE 700G. INGREDIENTES: AÇÚCAR, XAROPE DE GLICOSE, GORDURA VEGETAL HIDROGENADA, ACIDULANTE: ÁCIDO LÁTICO, EMULSIFICANTES: MONOESTEARATO DE GLICERINA E LECITINA DE SOJA, CORANTES: VERMELHO 40 (E129) E AZUL BRILHANTE (E133), AROMATIZANTE. NÃO CONTÉM GLÚTEN.	PACOTE	275	dori	R\$ 10,95	dez reais e noventa e cinco centavos	R\$ 3.011,25	três mil e onze reais e vinte e cinco centavos
4	PIRULITO SABOR CEREJA, PACOTE COM 700G	PACOTE	250	cherry pop	R\$ 9,15	nove reais e quinze centavos	R\$ 2.287,50	dois mil, duzentos e oitenta e sete reais e cinquenta centavos
5	SALGADINHO DE TRIGO - EM EMBALAGEM PLÁSTICA DE NO MÍNIMO 25G, NOS SABORES: QUEIJO, CHURRASCO, CEBOLA, E PIZZA. FEITO COM FARINHA DE TRIGO ENRIQUECIDA COM FERRO E ÁCIDO FÓLICO, SAL REFINADO, ÓLEO VEGETAL E AROMA NATURAL DE ACORDO COM O SABOR.	UNIDADE	6250	torcida	R\$ 0,89	oitenta e nove centavos de real	R\$ 5.562,50	cinco mil, quinhentos e sessenta e dois reais e cinquenta centavos
6	BOMBOM DE CHOCOLATE PACOTE DE 825G A 1KG - TIPO BOMBOM DE 21,5G. INGREDIENTES: AÇÚCAR, GORDURAS VEGETAL, FARINHA DE TRIGO ENRIQUECIDA COM FERRO E ÁCIDO FÓLICO, MASSA DE CACAU, MANTEIGA DE CACAU, CASTANHA DE CAJU, SORO DE LEITE DE LEIRE EM PÓ, FARINHA DE SOJA INTEGRAL, LEITE EM PO DESNATADO, GORDURA DE MANTEIGA DESIDRATADA, SAL, ÓLEO DE SOJA, CACAU EM PÓ, EXTRATO DE MALTE, EMULSIFICANTES: LECITINA DE SOJA E POLIGLICEROL POLIRICINOLEATO, FERMENTO QUÍMICO BICARBONATO DE SÓDIO E AROMATIZANTE. PODE CONTER TRAÇOS DE AVELÃ, AMÊNDOA E OVO. CONTÉM GLÚTEN.	PACOTE	217	garoto	R\$ 27,88	vinte e sete reais e oitenta e oito centavos	R\$ 6.049,96	seis mil e quarenta e nove reais e noventa e seis centavos
7	BOMBOM DE CHOCOLATE BRANCO PACOTE DE 825G A 1 KG - TIPO BOMBOM DE 21,5G. INGREDIENTES: AÇÚCAR, GORDURAS VEGETAL, MANTEIGA DE CACAU, LEITE EM PÓ INTEGRAL, FARINHA DE TRIGO ENRIQUECIDA COM FERRO E ÁCIDO FÓLICO, SORO DE LEITE EM PÓ, CACAU EM PÓ, FLOCOS DE ARROZ, LEITE EM PÓ DESNATADO, FARINHA DE SOJA INTEGRAL, AMENDOIM, EXTRATO DE MALTE, SAL, MASSA DE CACAU, CASTANHA DE CAJU, ÓLEO DE SOJA, GORDURA DE MANTEIGA DESIDRATADA, EMULSIFICANTES: LECITINA DE SOJA E POLIGLICEROL POLIRICINOLEATO, AROMATIZANTE E FERMENTO QUÍMICO BICARBONATO DE SÓDIO CONTÉM GLÚTEN.	PACOTE	167	lactea	R\$ 27,89	vinte e sete reais e oitenta e nove centavos	R\$ 4.657,63	quatro mil, seiscentos e cinquenta e sete reais e sessenta e três centavos

VALOR TOTAL DOS ITENS (R\$)

R\$ 27.328,84

vinte e sete mil, trezentos e vinte e oito reais e oitenta e quatro centavos

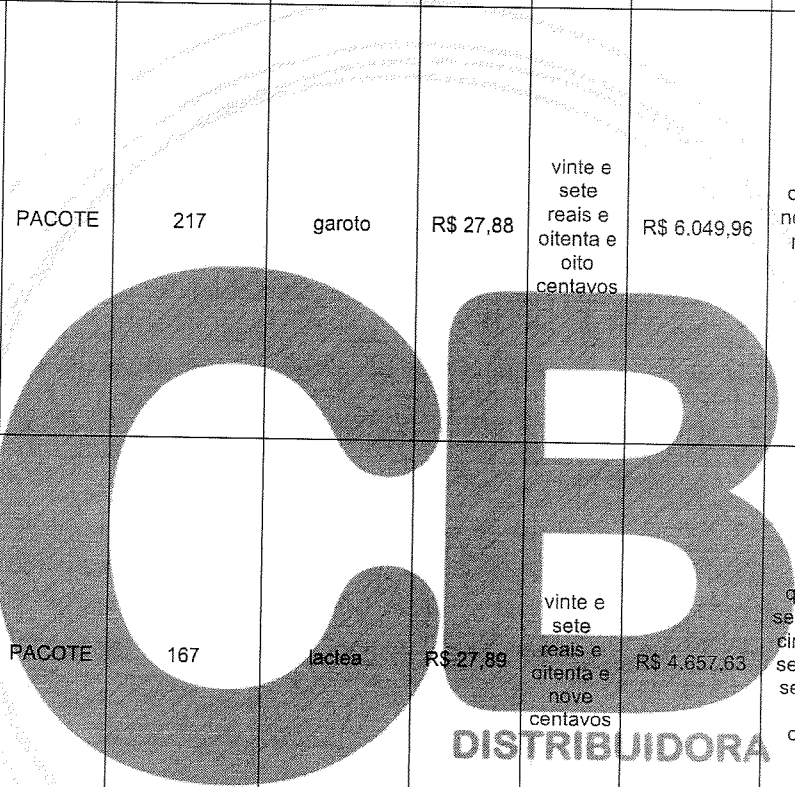

COMERCIAL BATISTA

FRANCISCO ANTONIO BATISTA CNPJ: 27.605.903/0001-52
ROD. ANTONIO ADIL DE MENDONCA, NÚMERO 133, CEP 63.502-705, BAIRRO FOMENTO, IGUATU-CE
cbdistribuidora2021@gmail.com (88) 2143-1290 (88) 9.9624-3540

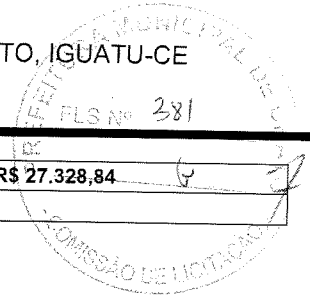

VALOR TOTAL DA PROPOSTA (R\$)	R\$ 27.328,84
vinte e sete mil, trezentos e vinte e oito reais e oitenta e quatro centavos	

Declaro para os devidos fins que nos preços oferecidos estão incluídas todas as despesas incidentes sobre o fornecimento referente a frete, tributos, deslocamento de pessoal e demais ônus pertinentes à fabricação e transporte do objeto licitado.

Declaro, sob as penas da lei, em especial o art 299 do Código Penal Brasileiro, que:

- a) a proposta apresentada foi elaborada de maneira independente, e o conteúdo da proposta não foi, no todo ou em parte, direta ou indiretamente, informado, discutido ou recebido de qualquer outro participante potencial ou de fato da licitação de que trata o Edital, por qualquer meio ou por qualquer pessoa;
- b) a intenção de apresentar a proposta não foi informada, discutida ou recebida de qualquer outro participante em potencial;
- c) que não tentou, por qualquer meio ou por qualquer pessoa, influir na decisão de qualquer outro participante em potencial a participar ou não da referida licitação;
- d) que o conteúdo da proposta apresentada para participar não será, no todo ou em parte, direta ou indiretamente, comunicado ou discutido com qualquer outro participante potencial ou de fato, antes da adjudicação do objeto da referida licitação;
- e) que o conteúdo da proposta apresentada para participar não foi, no todo ou em parte, direta ou indiretamente, informado, discutido ou recebido de qualquer integrante da Administração, antes da abertura oficial das propostas; e
- f) que está plenamente ciente do teor e da extensão desta declaração e que detém plenos poderes e informações para firmá-la.

Declaro sob as penas da Lei, que os preços praticados na proposta de preços, estão de acordo com os preços praticados no mercado atual, ciente da responsabilidade e das penalidades caso estejam inexequíveis ou superfaturados.

Iguatu/Ceará, 18 de ABRIL de 2023

CB
DISTRIBUIDORA

Francisco Antonio Batista

FRANCISCO ANTONIO BATISTA
CNPJ: 27.605.903/0001-52
RG 2016274827-7 CPF 624.568.633-48