

ALLEXSANDRO LIMA FREIRE - ME  
ALFA - COMÉRCIO E SERVIÇOS.

Endereço: Rua Boa Vista, 222

Centro - Aurora-CE.

CNPJ: 20.595.225/0001-45

## PROPOSTA DE PREÇO

**A**  
**PREGOEIRA MUNICIPAL DE CRATO-CE**  
**COMISSÃO PERMANENTE DE LICITAÇÃO**  
**CRATO**  
**ESTADO DO CEARÁ.**  
**PREGÃO PRESENCIAL Nº 2021.10.18.1**

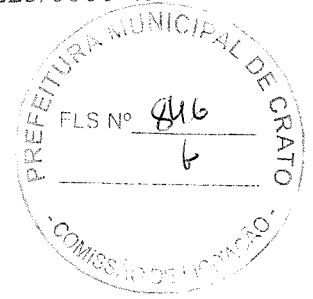

Prezados Senhores,

A EMPRESA **ALFA COMÉRCIO E SERVIÇOS, CADASTRADA SOB O CNPJ. Nº 20.595.225/0001-45, E INSCRIÇÃO MUNICIPAL Nº 23001526** COM SEDE NA RUA BOA VISTA Nº 222, BAIRRO: CENTRO - AURORA - CE, CEP. 63.360-000, FONE/FAX: **(88) 9.9482-1127**, E-MAIL: [allexsandrofreire@yahoo.com.br](mailto:allexsandrofreire@yahoo.com.br), NESTE ATO POR INTERMÉDIO DE SEU REPRESENTANTE LEGAL O SR. **ALLEXSANDRO LIMA FREIRE**, PORTADOR DO **RG.: 200300520223-SSP/CE, E CPF: 13.326.753-47**, RESIDENTE E DOMICILIADO EM AURORA - CE, VEM APRESENTAR NOSSA PROPOSTA REFERENTE AO **Pregão Presencial nº 2021.10.18.1 - Prefeitura Municipal de Crato/Ce**, Cujo objeto é,

**OBJETO:** CONTATAÇÃO DE PRESTAÇÃO DE SERVIÇOS DE LOCAÇÃO DE TRATOR DE PNEUS À SER UTILIZADO NO PROGRAMA DE ARAÇÕE DE TERA - PROARA, PARA ATENDER AS NECESSIDADES DA SECRETARIA MUNICIPAL DE DESENVOLVIMENTO AGRÁRIO E RECURSOS HÍDRICOS DO MUNICÍPIO DE CRATO/CE.

## DECLARAÇÕES

- A. A proposta apresentada para participar da licitação acima mencionada foi elaborada de maneira independente por esta licitante, e o conteúdo da proposta não foi, no todo ou em parte, direta ou indiretamente, informado, discutido ou recebido de qualquer outro participante potencial ou de fato da licitação acima mencionada, por qualquer meio ou por qualquer pessoa;
- B. A intenção de apresentar a proposta elaborada para participar da licitação acima mencionada não foi informada, discutida ou recebida de qualquer outro participante potencial ou de fato da licitação acima mencionada, por qualquer meio ou por qualquer pessoa;
- C. Que não tentou, por qualquer meio ou por qualquer pessoa, influir na decisão de qualquer outro participante potencial ou de fato da licitação acima mencionada quanto a participar ou não da referida licitação;
- D. Que o conteúdo da proposta apresentada para participar da licitação acima mencionada não será, no todo ou em parte, direta ou indiretamente, comunicado ou discutido com qualquer outro participante potencial ou de fato da licitação acima mencionada antes da adjudicação do objeto da referida licitação;
- E. Que o conteúdo da proposta apresentada para participar da licitação acima mencionada não foi, no todo ou em parte, direta ou indiretamente, informado, discutido ou recebido de qualquer integrante;
- F. **DECLARA** antes da abertura oficial das propostas;
- G. Que está plenamente ciente do teor e da extensão desta declaração e que detém plenos poderes e informações para firmá-la.

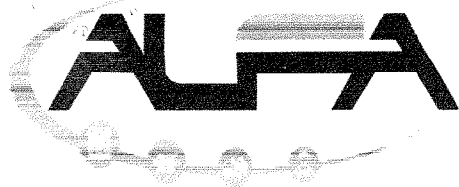

ALLEXSANDRO LIMA FREIRE - ME  
ALFA - EMPREENDIMENTOS, CONSTRUTORA,  
LOCAÇÕES E SERVIÇOS.

Endereço: Rua Boa Vista, 260  
Centro - Aurora - CE  
CNPJ: 20.595.225/0001-45

PLANILHA ORÇAMENTÁRIA			
OBRA:	SERVIÇO DE GRADAGEM DE TERRAS POR TRATOR AGRÍCOLA DE PNEUS - 77 kW	DATA:	23/11/2021
CLIENTE:	PREFEITURA MUNICIPAL DE CRATO - CE	BDI:	20,00%
		FONTE:	SICRO NOVO
		VERBA:	262184 - COM DESONERAÇÃO
		HORA:	
		MES:	
		DATA:	

ITEM	CÓDIGO	DESCRIÇÃO	FONTE	UNID	QUANTIDADE	PREÇO UNITÁRIO R\$			PREÇO TOTAL R\$
						SEM BDI	BDI	COM BDI	
1	SERVIÇOS PRELIMINARES								1.758,65
1.1	A9323	Caminhão plataforma 4 x 2, PBT 14.300 kg e distância entre eixos 4,8 m - 136 kW - Motorista de caminhão	SICRO NOVO	H	10,50	139,47	28,02	167,49	1.758,65
2	ALUGUEL DE EQUIPAMENTOS								105.747,18
PONTA DA SERRA									
2.1	E9577A	TRATOR AGRÍCOLA SOBRE PNEUS 77 kW (ALUGUEL) CHP - GRADAGEM	SICRO NOVO	H	302,20	80,11	16,09	96,20	29.071,64
2.2	E9518A	GRADE DE 24 DISCOS REBOCÁVEL D= 60CM (24") CHP - GRADAGEM	SICRO NOVO	H	302,20	2,43	0,49	2,92	882,42
2.3	E9577B	TRATOR AGRÍCOLA SOBRE PNEUS 77 kW (ALUGUEL) CHI - DESLOCAMENTOS	SICRO NOVO	H	150,00	27,75	5,57	33,32	4.998,00
2.4	E9518B	GRADE DE 24 DISCOS REBOCÁVEL D= 60CM (24") CHI - DESLOCAMENTO	SICRO NOVO	H	150,00	1,65	0,33	1,98	297,00
DOM QUINTINO									
2.5	E9577A	TRATOR AGRÍCOLA SOBRE PNEUS 77 kW (ALUGUEL) CHP - GRADAGEM	SICRO NOVO	H	241,76	80,11	16,09	96,20	23.257,31
2.6	E9518A	GRADE DE 24 DISCOS REBOCÁVEL D= 60CM (24") CHP - GRADAGEM	SICRO NOVO	H	241,76	2,43	0,49	2,92	705,94
2.7	E9577B	TRATOR AGRÍCOLA SOBRE PNEUS 77 kW (ALUGUEL) CHI - DESLOCAMENTOS	SICRO NOVO	H	120,00	27,75	5,57	33,32	3.998,40
2.8	E9518B	GRADE DE 24 DISCOS REBOCÁVEL D= 60CM (24") CHI - DESLOCAMENTO	SICRO NOVO	H	120,00	1,65	0,33	1,98	237,60
SANTA FÉ / MONTE ALVERNE									
2.9	E9577A	TRATOR AGRÍCOLA SOBRE PNEUS 77 kW (ALUGUEL) CHP - GRADAGEM	SICRO NOVO	H	201,47	80,11	16,09	96,20	19.381,41
2.10	E9518A	GRADE DE 24 DISCOS REBOCÁVEL D= 60CM (24") CHP - GRADAGEM	SICRO NOVO	H	201,47	2,43	0,49	2,92	588,29
2.11	E9577B	TRATOR AGRÍCOLA SOBRE PNEUS 77 kW (ALUGUEL) CHI - DESLOCAMENTOS	SICRO NOVO	H	100,00	27,75	5,57	33,32	3.332,00
2.12	E9518B	GRADE DE 24 DISCOS REBOCÁVEL D= 60CM (24") CHI - DESLOCAMENTO	SICRO NOVO	H	100,00	1,65	0,33	1,98	198,00
SANTA ROSA / BAIXIO									
2.13	E9577A	TRATOR AGRÍCOLA SOBRE PNEUS 77 kW (ALUGUEL) CHP - GRADAGEM	SICRO NOVO	H	60,44	80,11	16,09	96,20	5.814,33
2.14	E9518A	GRADE DE 24 DISCOS REBOCÁVEL D= 60CM (24") CHP - GRADAGEM	SICRO NOVO	H	60,44	2,43	0,49	2,92	176,48
2.15	E9577B	TRATOR AGRÍCOLA SOBRE PNEUS 77 kW (ALUGUEL) CHI - DESLOCAMENTOS	SICRO NOVO	H	30,00	27,75	5,57	33,32	999,60
2.16	E9518B	GRADE DE 24 DISCOS REBOCÁVEL D= 60CM (24") CHI - DESLOCAMENTO	SICRO NOVO	H	30,00	1,65	0,33	1,98	59,40
BELA VISTA									
2.17	E9577A	TRATOR AGRÍCOLA SOBRE PNEUS 77 kW (ALUGUEL) CHP - GRADAGEM	SICRO NOVO	H	40,29	80,11	16,09	96,20	3.875,90

20.595.225/0001-45  
ALLEXSANDRO LIMA FREIRE-ME  
RUA BOA VISTA, 260, CENTRO  
CEP 63360-000  
AURORA-CEARA

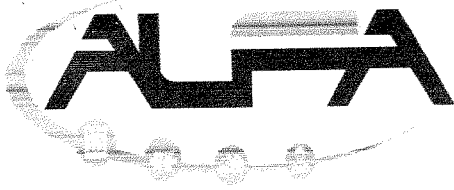

ALLEXSANDRO LIMA FREIRE - ME  
ALFA - EMPREENDIMENTOS, CONSTRUTORA,  
LOCAÇÕES E SERVIÇOS.

Endereço: Rua Boa Vista, 260  
Centro - Aurora s CE 848  
CNPJ: 20.595.225/0001-45 6

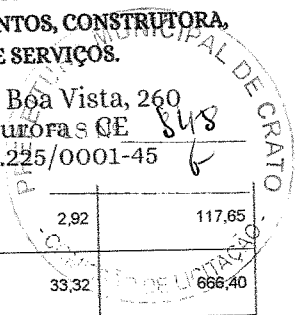

2.18	E9518A	GRADE DE 24 DISCOS REBOCÁVEL D= 60CM (24") CHP - GRADAGEM	SICRO NOVO	H	40,29	2,43	0,49	2,92	117,65
2.19	E9577B	TRATOR AGRÍCOLA SOBRE PNEUS 77 KW (ALUGUEL) CHI - DESLOCAMENTOS	SICRO NOVO	H	20,00	27,75	5,57	33,32	666,40
2.20	E9518B	GRADE DE 24 DISCOS REBOCÁVEL D= 60CM (24") CHI - DESLOCAMENTO	SICRO NOVO	H	20,00	1,65	0,33	1,98	39,60
<b>OUTRAS LOCALIDADES</b>									
2.21	E9577A	TRATOR AGRÍCOLA SOBRE PNEUS 77 KW (ALUGUEL) CHP - GRADAGEM	SICRO NOVO	H	60,44	80,11	16,09	96,20	5.814,33
2.22	E9518A	GRADE DE 24 DISCOS REBOCÁVEL D= 60CM (24") CHP - GRADAGEM	SICRO NOVO	H	60,44	2,43	0,49	2,92	176,48
2.23	E9577B	TRATOR AGRÍCOLA SOBRE PNEUS 77 KW (ALUGUEL) CHI - DESLOCAMENTOS	SICRO NOVO	H	30,00	27,75	5,57	33,32	999,60
2.24	E9518B	GRADE DE 24 DISCOS REBOCÁVEL D= 60CM (24") CHI - DESLOCAMENTO	SICRO NOVO	H	30,00	1,65	0,33	1,98	59,40
<b>VALOR BDI TOTAL:</b>									<b>17.980,63</b>
<b>VALOR ORÇAMENTO:</b>									<b>89.525,20</b>
<b>VALOR TOTAL:</b>									<b>107.505,83</b>

Valor total da proposta por extenso: (Cento e sete mil quinhentos e cinco reais e oitenta e três centavos).



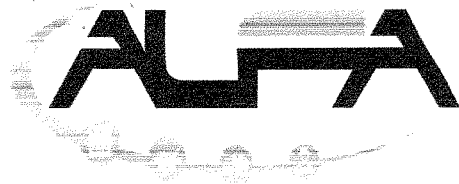

ALLEXSANDRO LIMA FREIRE - ME  
ALFA - EMPREENDIMENTOS, CONSTRUTORA,  
LOCAÇÕES E SERVIÇOS

Endereço: Rua Boa Vista, 260  
Centro - Aurora - CE  
CNPJ: 20.595.225/0001-45

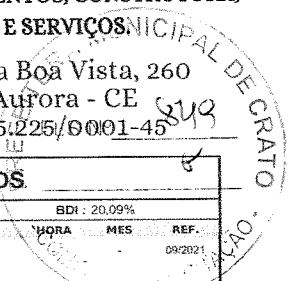

EMPREENDIMENTOS, LOCAÇÕES E SERVIÇOS		RELATÓRIO ANALÍTICO - COMPOSIÇÕES DE CUSTOS					
	OBRA:	SERVIÇO DE GRADAGEM DE TERRAS POR TRATOR AGRICOLA DE PNEUS - 77 KW	DATA:	23/11/2021	BDI:	20,09%	
Paulo Roberto Lima Freire - ME 20.595.225/0001-45	CLIENTE:	PREFEITURA MUNICIPAL DE CRATO - CE	FONTE	VERSÃO	HORA	MES	REF.
			SICRO	2021/04 COM DESONERAÇÃO			09/2021

**1.1. A9323 - Caminhão plataforma 4 x 2, PBT 14.300 kg e distância entre eixos 4,8 m - 136 kW - Motorista de caminhão (H)**

VALOR:	139,47
--------	--------

**2.1. E9577A - TRATOR AGRÍCOLA SOBRE PNEUS 77 KW (ALUGUEL) CHP - GRADAGEM (H)**

EQUIPAMENTO	FONTE	UNID	COEFICIENTE	PREÇO UNITÁRIO	TOTAL	
E9577	TRATOR AGRÍCOLA SOBRE PNEUS - 77 KW (CHI)	SICRO NOVO	H	0,00000000	27,75	0,00
E9577	TRATOR AGRÍCOLA SOBRE PNEUS - 77 KW (CHP)	SICRO NOVO	H	1,00000000	80,11	80,11
TOTAL EQUIPAMENTO:					80,11	
VALOR:					80,11	

**2.2. E9518A - GRADE DE 24 DISCOS REBOCÁVEL D= 60CM (24") CHP - GRADAGEM (H)**

EQUIPAMENTO	FONTE	UNID	COEFICIENTE	PREÇO UNITÁRIO	TOTAL	
E9518A	GRADE DE 24 DISCOS REBOCÁVEL D= 60CM (24") CHP - GRADAGEM	SICRO NOVO	H	1,00000000	2,43	2,43
TOTAL EQUIPAMENTO:					2,43	
VALOR:					2,43	

**2.3. E9577B - TRATOR AGRÍCOLA SOBRE PNEUS 77 KW (ALUGUEL) CHI - DESLOCAMENTOS (H)**

EQUIPAMENTO	FONTE	UNID	COEFICIENTE	PREÇO UNITÁRIO	TOTAL	
E9577	TRATOR AGRÍCOLA SOBRE PNEUS - 77 KW (CHI)	SICRO NOVO	H	1,00000000	27,75	27,75
E9577	TRATOR AGRÍCOLA SOBRE PNEUS - 77 KW (CHP)	SICRO NOVO	H	0,00000000	80,11	0,00
TOTAL EQUIPAMENTO:					27,75	
VALOR:					27,75	

**2.4. E9518B - GRADE DE 24 DISCOS REBOCÁVEL D= 60CM (24") CHI - DESLOCAMENTO (H)**

EQUIPAMENTO	FONTE	UNID	COEFICIENTE	PREÇO UNITÁRIO	TOTAL	
E9518B	GRADE DE 24 DISCOS REBOCÁVEL D= 60CM (24") CHI - DESLOCAMENTO	SICRO NOVO	H	1,00000000	1,65	1,65
TOTAL EQUIPAMENTO:					1,65	
VALOR:					1,65	

**2.5. E9577A - TRATOR AGRÍCOLA SOBRE PNEUS 77 KW (ALUGUEL) CHP - GRADAGEM (H)**

EQUIPAMENTO	FONTE	UNID	COEFICIENTE	PREÇO UNITÁRIO	TOTAL	
E9577	TRATOR AGRÍCOLA SOBRE PNEUS - 77 KW (CHI)	SICRO NOVO	H	0,00000000	27,75	0,00
E9577	TRATOR AGRÍCOLA SOBRE PNEUS - 77 KW (CHP)	SICRO NOVO	H	1,00000000	80,11	80,11
TOTAL EQUIPAMENTO:					80,11	
VALOR:					80,11	

20.595.225/0001-45  
ALLEXSANDRO LIMA FREIRE-ME  
RUA BOA VISTA, 260, CENTRO  
CEP 63360-000  
AURORA-CEARÁ

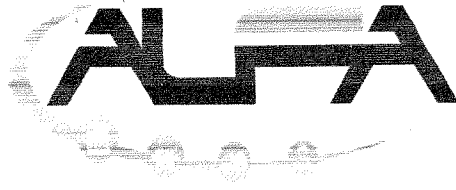

ALLEXSANDRO LIMA FREIRE - ME  
ALFA - EMPREENDIMENTOS, CONSTRUTORA,  
LOCAÇÕES E SERVIÇOS.

Endereço: Rua Boa Vista, 260  
Centro - Aurora - CE  
CNPJ: 20.595.225/0001-45

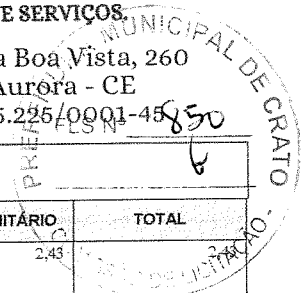

**2.6. E9518A - GRADE DE 24 DISCOS REBOCÁVEL D= 60CM (24") CHP - GRADAGEM (H)**

EQUIPAMENTO		FONTE	UNID	COEFICIENTE	PREÇO UNITÁRIO	TOTAL
E9518A	GRADE DE 24 DISCOS REBOCÁVEL D= 60CM (24") CHP - GRADAGEM	SICRO NOVO	H	1,00000000	2,43	
TOTAL EQUIPAMENTO:						2,43
VALOR:						2,43

**2.7. E9577B - TRATOR AGRÍCOLA SOBRE PNEUS 77 KW (ALUGUEL) CHI - DESLOCAMENTOS (H)**

EQUIPAMENTO		FONTE	UNID	COEFICIENTE	PREÇO UNITÁRIO	TOTAL
E9577	TRATOR AGRÍCOLA SOBRE PNEUS - 77 KW (CHI)	SICRO NOVO	H	1,00000000	27,75	27,75
E9577	TRATOR AGRÍCOLA SOBRE PNEUS - 77 KW (CHP)	SICRO NOVO	H	0,00000000	80,11	0,00
TOTAL EQUIPAMENTO:						27,75
VALOR:						27,75

**2.8. E9518B - GRADE DE 24 DISCOS REBOCÁVEL D= 60CM (24") CHI - DESLOCAMENTO (H)**

EQUIPAMENTO		FONTE	UNID	COEFICIENTE	PREÇO UNITÁRIO	TOTAL
E9518B	GRADE DE 24 DISCOS REBOCÁVEL D= 60CM (24") CHI - DESLOCAMENTO	SICRO NOVO	H	1,00000000	1,65	1,65
TOTAL EQUIPAMENTO:						1,65
VALOR:						1,65

**2.9. E9577A - TRATOR AGRÍCOLA SOBRE PNEUS 77 KW (ALUGUEL) CHP - GRADAGEM (H)**

EQUIPAMENTO		FONTE	UNID	COEFICIENTE	PREÇO UNITÁRIO	TOTAL
E9577	TRATOR AGRÍCOLA SOBRE PNEUS - 77 KW (CHI)	SICRO NOVO	H	0,00000000	27,75	0,00
E9577	TRATOR AGRÍCOLA SOBRE PNEUS - 77 KW (CHP)	SICRO NOVO	H	1,00000000	80,11	80,11
TOTAL EQUIPAMENTO:						80,11
VALOR:						80,11

**2.10. E9518A - GRADE DE 24 DISCOS REBOCÁVEL D= 60CM (24") CHP - GRADAGEM (H)**

EQUIPAMENTO		FONTE	UNID	COEFICIENTE	PREÇO UNITÁRIO	TOTAL
E9518A	GRADE DE 24 DISCOS REBOCÁVEL D= 60CM (24") CHP - GRADAGEM	SICRO NOVO	H	1,00000000	2,43	2,43
TOTAL EQUIPAMENTO:						2,43
VALOR:						2,43

**2.11. E9577B - TRATOR AGRÍCOLA SOBRE PNEUS 77 KW (ALUGUEL) CHI - DESLOCAMENTOS (H)**

EQUIPAMENTO		FONTE	UNID	COEFICIENTE	PREÇO UNITÁRIO	TOTAL
E9577	TRATOR AGRÍCOLA SOBRE PNEUS - 77 KW (CHI)	SICRO NOVO	H	1,00000000	27,75	27,75
E9577	TRATOR AGRÍCOLA SOBRE PNEUS - 77 KW (CHP)	SICRO NOVO	H	0,00000000	80,11	0,00
TOTAL EQUIPAMENTO:						27,75
VALOR:						27,75

**2.12. E9518B - GRADE DE 24 DISCOS REBOCÁVEL D= 60CM (24") CHI - DESLOCAMENTO (H)**

EQUIPAMENTO		FONTE	UNID	COEFICIENTE	PREÇO UNITÁRIO	TOTAL
-------------	--	-------	------	-------------	----------------	-------

20.595.225/0001-45  
ALLEXSANDRO LIMA FREIRE-ME  
RUA BOA VISTA, 260, CENTRO  
CEP 63360-000  
AURORA-CEARÁ

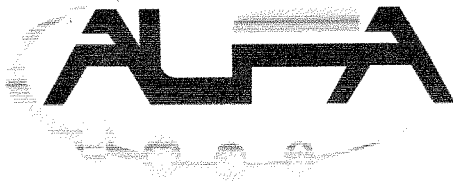

ALLEXSANDRO LIMA FREIRE - ME  
ALFA - EMPREENDIMENTOS, CONSTRUTORA,  
LOCAÇÕES E SERVIÇOS.

Endereço: Rua Boa Vista, 260  
Centro - Aurora - CE  
CNPJ: 20.595.225/0001-45

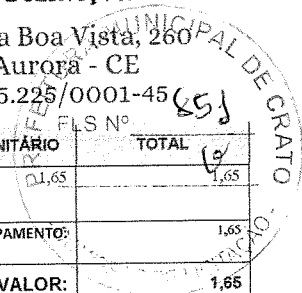

EQUIPAMENTO		FONTES	UNID	COEFICIENTE	PREÇO UNITÁRIO	TOTAL
E9518B	GRADE DE 24 DISCOS REBOCÁVEL D= 60CM (24") CHI - DESLOCAMENTO	SICRO NOVO	H	1,00000000	1,65	1,65
TOTAL EQUIPAMENTO:						1,65
VALOR:						1,65

**2.13. E9577A - TRATOR AGRÍCOLA SOBRE PNEUS 77 KW (ALUGUEL) CHP - GRADAGEM (H)**

EQUIPAMENTO		FONTES	UNID	COEFICIENTE	PREÇO UNITÁRIO	TOTAL
E9577	TRATOR AGRÍCOLA SOBRE PNEUS - 77 KW (CHI)	SICRO NOVO	H	0,00000000	27,75	0,00
E9577	TRATOR AGRÍCOLA SOBRE PNEUS - 77 KW (CHP)	SICRO NOVO	H	1,00000000	80,11	80,11
TOTAL EQUIPAMENTO:						80,11
VALOR:						80,11

**2.14. E9518A - GRADE DE 24 DISCOS REBOCÁVEL D= 60CM (24") CHP - GRADAGEM (H)**

EQUIPAMENTO		FONTES	UNID	COEFICIENTE	PREÇO UNITÁRIO	TOTAL
E9518A	GRADE DE 24 DISCOS REBOCÁVEL D= 60CM (24") CHP - GRADAGEM	SICRO NOVO	H	1,00000000	2,43	2,43
TOTAL EQUIPAMENTO:						2,43
VALOR:						2,43

**2.15. E9577B - TRATOR AGRÍCOLA SOBRE PNEUS 77 KW (ALUGUEL) CHI - DESLOCAMENTOS (H)**

EQUIPAMENTO		FONTES	UNID	COEFICIENTE	PREÇO UNITÁRIO	TOTAL
E9577	TRATOR AGRÍCOLA SOBRE PNEUS - 77 KW (CHI)	SICRO NOVO	H	1,00000000	27,75	27,75
E9577	TRATOR AGRÍCOLA SOBRE PNEUS - 77 KW (CHP)	SICRO NOVO	H	0,00000000	80,11	0,00
TOTAL EQUIPAMENTO:						27,75
VALOR:						27,75

**2.16. E9518B - GRADE DE 24 DISCOS REBOCÁVEL D= 60CM (24") CHI - DESLOCAMENTO (H)**

EQUIPAMENTO		FONTES	UNID	COEFICIENTE	PREÇO UNITÁRIO	TOTAL
E9518B	GRADE DE 24 DISCOS REBOCÁVEL D= 60CM (24") CHI - DESLOCAMENTO	SICRO NOVO	H	1,00000000	1,65	1,65
TOTAL EQUIPAMENTO:						1,65
VALOR:						1,65

**2.17. E9577A - TRATOR AGRÍCOLA SOBRE PNEUS 77 KW (ALUGUEL) CHP - GRADAGEM (H)**

EQUIPAMENTO		FONTES	UNID	COEFICIENTE	PREÇO UNITÁRIO	TOTAL
E9577	TRATOR AGRÍCOLA SOBRE PNEUS - 77 KW (CHI)	SICRO NOVO	H	0,00000000	27,75	0,00
E9577	TRATOR AGRÍCOLA SOBRE PNEUS - 77 KW (CHP)	SICRO NOVO	H	1,00000000	80,11	80,11
TOTAL EQUIPAMENTO:						80,11
VALOR:						80,11

**2.18. E9518A - GRADE DE 24 DISCOS REBOCÁVEL D= 60CM (24") CHP - GRADAGEM (H)**

EQUIPAMENTO		FONTES	UNID	COEFICIENTE	PREÇO UNITÁRIO	TOTAL
-------------	--	--------	------	-------------	----------------	-------

20.595.225/0001-45  
ALLEXSANDRO LIMA FREIRE-ME  
RUA BOA VISTA, 260, CENTRO  
CEP 63360-000  
AURORA-CEARA

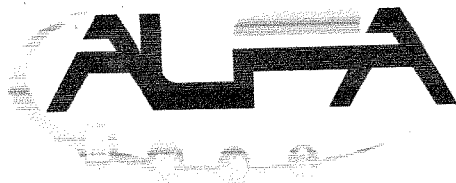

ALLEXSANDRO LIMA FREIRE - ME  
ALFA - EMPREENDIMENTOS, CONSTRUTORA,  
LOCAÇÕES E SERVIÇOS

Endereço: Rua Boa Vista, 260  
Centro - Aurora - CE  
CNPJ: 20.595.225/0001-45

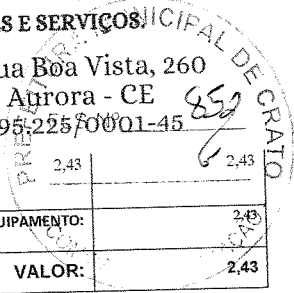

E9518A	GRADE DE 24 DISCOS REBOCÁVEL D= 60CM (24") CHP - GRADAGEM	SICRO NOVO	H	1,00000000	2,43	2,43
TOTAL EQUIPAMENTO:						2,43
VALOR:						2,43

**2.19. E9577B - TRATOR AGRÍCOLA SOBRE PNEUS 77 kW (ALUGUEL) CHI - DESLOCAMENTOS (H)**

EQUIPAMENTO	FONTE	UNID	COEFICIENTE	PREÇO UNITÁRIO	TOTAL	
E9577	TRATOR AGRÍCOLA SOBRE PNEUS - 77 kW (CHI)	SICRO NOVO	H	1,00000000	27,75	27,75
E9577	TRATOR AGRÍCOLA SOBRE PNEUS - 77 kW (CHP)	SICRO NOVO	H	0,00000000	80,11	0,00
TOTAL EQUIPAMENTO:					27,75	
VALOR:					27,75	

**20. E9518B - GRADE DE 24 DISCOS REBOCÁVEL D= 60CM (24") CHI - DESLOCAMENTO (H)**

EQUIPAMENTO	FONTE	UNID	COEFICIENTE	PREÇO UNITÁRIO	TOTAL	
E9518B	GRADE DE 24 DISCOS REBOCÁVEL D= 60CM (24") CHI - DESLOCAMENTO	SICRO NOVO	H	1,00000000	1,65	1,65
TOTAL EQUIPAMENTO:					1,65	
VALOR:					1,65	

**2.21. E9577A - TRATOR AGRÍCOLA SOBRE PNEUS 77 kW (ALUGUEL) CHP - GRADAGEM (H)**

EQUIPAMENTO	FONTE	UNID	COEFICIENTE	PREÇO UNITÁRIO	TOTAL	
E9577	TRATOR AGRÍCOLA SOBRE PNEUS - 77 kW (CHI)	SICRO NOVO	H	0,00000000	27,75	0,00
E9577	TRATOR AGRÍCOLA SOBRE PNEUS - 77 kW (CHP)	SICRO NOVO	H	1,00000000	80,11	80,11
TOTAL EQUIPAMENTO:					80,11	
VALOR:					80,11	

**2.22. E9518A - GRADE DE 24 DISCOS REBOCÁVEL D= 60CM (24") CHP - GRADAGEM (H)**

EQUIPAMENTO	FONTE	UNID	COEFICIENTE	PREÇO UNITÁRIO	TOTAL	
E9518A	GRADE DE 24 DISCOS REBOCÁVEL D= 60CM (24") CHP - GRADAGEM	SICRO NOVO	H	1,00000000	2,43	2,43
TOTAL EQUIPAMENTO:					2,43	
VALOR:					2,43	

**2.23. E9577B - TRATOR AGRÍCOLA SOBRE PNEUS 77 kW (ALUGUEL) CHI - DESLOCAMENTOS (H)**

EQUIPAMENTO	FONTE	UNID	COEFICIENTE	PREÇO UNITÁRIO	TOTAL	
E9577	TRATOR AGRÍCOLA SOBRE PNEUS - 77 kW (CHI)	SICRO NOVO	H	1,00000000	27,75	27,75
E9577	TRATOR AGRÍCOLA SOBRE PNEUS - 77 kW (CHP)	SICRO NOVO	H	0,00000000	80,11	0,00
TOTAL EQUIPAMENTO:					27,75	
VALOR:					27,75	

**2.24. E9518B - GRADE DE 24 DISCOS REBOCÁVEL D= 60CM (24") CHI - DESLOCAMENTO (H)**

EQUIPAMENTO	FONTE	UNID	COEFICIENTE	PREÇO UNITÁRIO	TOTAL	
E9518B	GRADE DE 24 DISCOS REBOCÁVEL D= 60CM (24") CHI - DESLOCAMENTO	SICRO NOVO	H	1,00000000	1,65	1,65
TOTAL EQUIPAMENTO:					1,65	
VALOR:					1,65	

20.595.225/0001-45  
ALLEXSANDRO LIMA FREIRE-ME  
RUA BOA VISTA, 260, CENTRO  
CEP 63360-000  
AURORA-CEARÁ



ALLEXSANDRO LIMA FREIRE - ME  
ALFA - EMPREENDIMENTOS, CONSTRUTORA,  
LOCAÇÕES E SERVIÇOS.

Endereço: Rua Boa Vista, 260  
Centro - Aurora - CE  
CNPJ: 20.595.225/0001-45

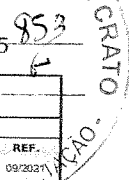

EMPRESAMENTO: EQUIPAMENTOS, LOCAÇÕES E SERVIÇOS		CRONOGRAMA FÍSICO-FINANCEIRO			
OBRA:	SERVIÇO DE GRADAGEM DE TERRAS POR TRATOR AGRÍCOLA DE PNEUS - 77 kW	DATA:	23/11/2021		
CLIENTE:	PREFEITURA MUNICIPAL DE CRATO - CE	FONTE:	VERSÃO:	HORA:	BDI: 20,09%
		SICRO:	2021/04 COM DESONERAÇÃO	MES:	REF: 09/2021

ITEM	DESCRIÇÃO	VALOR (R\$)	MÊS 1	MÊS 2	MÊS 3	Total parcela
1	SERVIÇOS PRELIMINARES	1.758,65	100,00%			100,00% % 1.758,65
1.1	Caminhão plataforma 4 x 2, PBT 14.300 kg e distância entre eixos 4,8 m - 136 kW - Motorista de caminhão	1.758,65	100,00%			100,00% % 1.758,65
2	ALUGUEL DE EQUIPAMENTOS	105.747,18	33,00%	33,60%	32,40%	99,00% % 35.249,06 35.249,16 35.248,96 105.747,18
2.1	PONTA DA SERRA	0,00	33,00%	33,60%	32,40%	99,00% % 0,00
2.1	TRATOR AGRÍCOLA SOBRE PNEUS 77 kW (ALUGUEL) CHP - GRADAGEM	29.071,64	100,00%			100,00% % 29.071,64 29.071,64 29.071,64
2.2	GRADE DE 24 DISCOS REBOCÁVEL D= 60CM (24") CHP - GRADAGEM	882,42	100,00%			100,00% % 882,42 882,42 882,42
2.3	TRATOR AGRÍCOLA SOBRE PNEUS 77 kW (ALUGUEL) CHI - DESLOCAMENTOS	4.998,00	100,00%			100,00% % 4.998,00 4.998,00 4.998,00
2.4	GRADE DE 24 DISCOS REBOCÁVEL D= 60CM (24") CHI - DESLOCAMENTO	297,00	100,00%			100,00% % 297,00 297,00 297,00
2.5	DOM QUINTINO	0,00	33,00%	33,60%	32,40%	99,00% % 0,00
2.5	TRATOR AGRÍCOLA SOBRE PNEUS 77 kW (ALUGUEL) CHP - GRADAGEM	23.257,31		100,00%		100,00% % 23.257,31 23.257,31 23.257,31
2.6	GRADE DE 24 DISCOS REBOCÁVEL D= 60CM (24") CHP - GRADAGEM	705,94		100,00%		100,00% % 705,94 705,94 705,94
2.7	TRATOR AGRÍCOLA SOBRE PNEUS 77 kW (ALUGUEL) CHI - DESLOCAMENTOS	3.998,40		100,00%		100,00% % 3.998,40 3.998,40 3.998,40
2.8	GRADE DE 24 DISCOS REBOCÁVEL D= 60CM (24") CHI - DESLOCAMENTO	237,60		100,00%		100,00% % 237,60 237,60 237,60
2.9	SANTA FÉ / MONTE ALVERNE	0,00	33,00%	33,60%	32,40%	99,00% % 0,00
2.9	TRATOR AGRÍCOLA SOBRE PNEUS 77 kW (ALUGUEL) CHP - GRADAGEM	19.381,41		30,00%	70,00%	100,00% % 5.814,42 13.566,99 19.381,41
2.10	GRADE DE 24 DISCOS REBOCÁVEL D= 60CM (24") CHP - GRADAGEM	588,29		30,00%	70,00%	100,00% % 176,49 411,80 588,29
2.11	TRATOR AGRÍCOLA SOBRE PNEUS 77 kW (ALUGUEL) CHI - DESLOCAMENTOS	3.332,00		30,00%	70,00%	100,00% % 999,60 2.332,40 3.332,00
2.12	GRADE DE 24 DISCOS REBOCÁVEL D= 60CM (24") CHI - DESLOCAMENTO	198,00		30,00%	70,00%	100,00% % 59,40 138,60 198,00
2.13	SANTA ROSA / BAIXIO	0,00	33,00%	33,60%	32,40%	99,00% % 0,00
2.13	TRATOR AGRÍCOLA SOBRE PNEUS 77 kW (ALUGUEL) CHP - GRADAGEM	5.814,33			100,00%	100,00% % 5.814,33 5.814,33 5.814,33
2.14	GRADE DE 24 DISCOS REBOCÁVEL	176,48			100,00%	100,00% % 176,48 176,48 176,48

20.595.225/0001-45  
ALLEXSANDRO LIMA FREIRE-ME  
RUA BOA VISTA, 260, CENTRO  
CEP 63360-000  
AURORA-CEARA





ALLEXSANDRO LIMA FREIRE - ME  
 ALFA - EMPREENDIMENTOS, CONSTRUTORA,  
 LOCAÇÕES E SERVIÇOS.

Endereço: Rua Boa Vista, 260  
 Centro - Auróra - CE  
 CNPJ: 20.595.225/0001-45

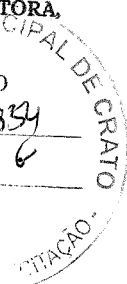

D= 60CM (24") CHP - GRADAGEM						
2.15	TRATOR AGRÍCOLA SOBRE PNEUS 77 KW (ALUGUEL) CHI - DESLOCAMENTOS	999,60			176,48	176,48
					100,00%	100,00%
2.16	GRADE DE 24 DISCOS REBOCÁVEL D= 60CM (24") CHI - DESLOCAMENTO	59,40			999,60	999,60
					100,00%	100,00%
2.17	BELA VISTA	0,00	33,00%	33,60%	59,40	59,40
					32,40%	99,00%
					0,00	0,00
2.17	TRATOR AGRÍCOLA SOBRE PNEUS 77 KW (ALUGUEL) CHP - GRADAGEM	3.875,90			100,00%	100,00%
					3.875,90	3.875,90
2.18	GRADE DE 24 DISCOS REBOCÁVEL D= 60CM (24") CHP - GRADAGEM	117,65			100,00%	100,00%
					117,65	117,65
2.19	TRATOR AGRÍCOLA SOBRE PNEUS 77 KW (ALUGUEL) CHI - DESLOCAMENTOS	666,40			100,00%	100,00%
					666,40	666,40
2.20	GRADE DE 24 DISCOS REBOCÁVEL D= 60CM (24") CHI - DESLOCAMENTO	39,60			100,00%	100,00%
					39,60	39,60
2.21	OUTRAS LOCALIDADES	0,00	33,00%	33,60%	32,40%	99,00%
					0,00	0,00
2.21	TRATOR AGRÍCOLA SOBRE PNEUS 77 KW (ALUGUEL) CHP - GRADAGEM	5.814,33			100,00%	100,00%
					5.814,33	5.814,33
2.22	GRADE DE 24 DISCOS REBOCÁVEL D= 60CM (24") CHP - GRADAGEM	176,48			100,00%	100,00%
					176,48	176,48
2.23	TRATOR AGRÍCOLA SOBRE PNEUS 77 KW (ALUGUEL) CHI - DESLOCAMENTOS	999,60			100,00%	100,00%
					999,60	999,60
2.24	GRADE DE 24 DISCOS REBOCÁVEL D= 60CM (24") CHI - DESLOCAMENTO	59,40			100,00%	100,00%
					59,40	59,40
		107.505,83	37.007,71	35.249,16	35.248,96	107.505,83
			37.007,71	72.256,87	107.505,83	

Valor total da proposta por extenso: (Cento e sete mil quinhentos e cinco reais e oitenta e três centavos).

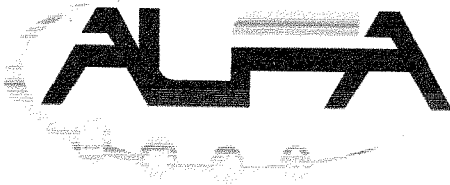

ALLEXSANDRO LIMA FREIRE - ME  
ALFA - EMPREENDIMENTOS, CONSTRUTORA,  
LOCAÇÕES E SERVIÇOS.

Endereço: Rua Boa Vista, 260  
Centro - Aurora - CE  
CNPJ: 20.595.225/0001-45

EMPREENDIMENTO CONSTRUTORA LOCAÇÕES E SERVIÇOS		COMPOSIÇÃO DO BDI			
	OBRA:	SERVIÇO DE GRADAGEM DE TERRAS POR TRATOR AGRÍCOLA DE PNEUS - 77 kW	DATA:	23/11/2021	BDI: 20,09%
	CLIENTE:	PREFEITURA MUNICIPAL DE CRATO - CE	FONTE:	SICRO	VERSÃO: 2021/04 COM DESONERAÇÃO
			HORA:	MES:	REF: 09/2021

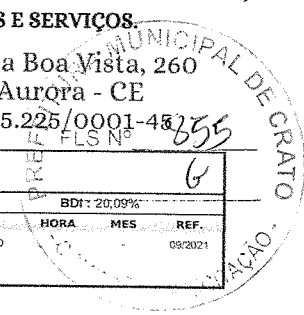

COD	DESCRIÇÃO	%
<b>Despesas Indiretas</b>		
AC	Administração central	3,80
DF	Despesas financeiras	1,02
R	Riscos	0,50
	<b>TOTAL</b>	<b>5,32</b>

<b>Benefício</b>		
S + G	Garantia/seguros	0,32
L	Lucro	6,64
	<b>TOTAL</b>	<b>6,96</b>

<b>I</b>	<b>Impostos</b>	
	PIS	0,65
	COFINS	3,00
	ISS	2,50
	CPRB (4,5% Apenas quando tiver desoneração INSS)	0,00
	<b>TOTAL</b>	<b>6,15</b>

BDI = 20,09%

$$(1+AC+S+R+G)*(1+DF)*(1+L)/(1-I)-1$$

20.595.225/0001-45  
ALLEXSANDRO LIMA FREIRE-ME  
RUA BOA VISTA, 260, CENTRO  
CEP 63360-000  
AURORA-CEARA

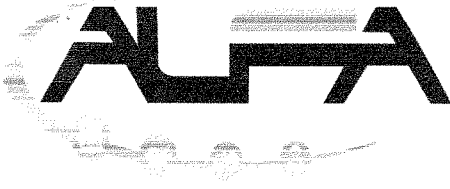

ALLEXSANDRO LIMA FREIRE - ME  
ALFA - EMPREENDIMENTOS, CONSTRUTORA,  
LOCAÇÕES E SERVIÇOS.

Endereço: Rua Boa Vista, 260  
Centro - Aurórá - CE  
CNPJ: 20.595.225/0001-45

FLS Nº

856

6

## ENCARGOS SOCIAIS

### ENCARGOS SOCIAIS (%)

CÓDIGO	DESCRIÇÃO	UND	ENCARGOS SOCIAIS (%)								ENCARGOS TRABALHISTAS (%)					VERGAS RESCISÓRIAS (%)					REINCIDÊNCIAS (%)		TOTAL (%)				
			A1	A2	A3	A4	A5	A6	A7	A8	B1	B2	B3	B4	B5	B6	B7	B8	B9	B10	C1	C2		C3	C4	C5	D1
P9843	OPERADOR DE EQUIPAMENTO LEVE	H	20,00%	8,00%	2,50%	1,50%	1,60%	0,20%	3,00%	18,88%	5,15%	8,12%	0,92%	0,32%	0,09%	9,27%	0,74%	-	-	3,08%	0,08%	4,23%	4,59%	0,93%	16,01%	0,28%	109,50%

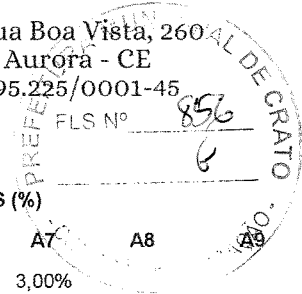

20.595.225/0001-45  
ALLEXSANDRO LIMA FREIRE-ME  
RUA BOA VISTA, 260, CENTRO  
CEP 63360-000  
AURORA-CEARÁ

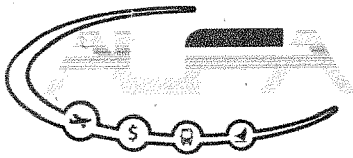

**ALLEXSANDRO LIMA FREIRE - ME  
ALFA - COMÉRCIO E SERVIÇOS.**

Endereço: Rua Boa Vista, 222

Centro - Aurora-CE.

CNPJ: 20.595.225/0001-45

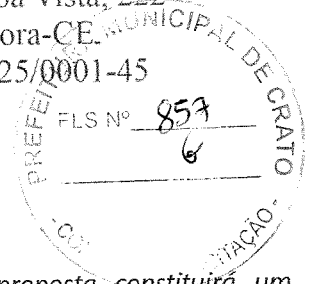

Por ser expressão da verdade, firmamos o presente,

- Até o recebimento da nota de empenho e/ou outro documento correspondente, esta proposta constituirá um compromisso de nossa parte, observada as condições do Edital.
- **Declara** que estão incluídas nos valores propostos todas as despesas, inclusive aquelas relativas a taxas, impostos, encargos sociais, que possam influir direta ou indiretamente no curso de execução dos serviços;
- **Prazo de execução do serviço:** será de 03 (três) meses.
- **Prazo e Validade da Proposta:** Declaramos que, o prazo de validade da Proposta será de no mínimo 60 (sessenta) dias, que será contado a partir da data da entrega da proposta, conforme artigo 64 § 3º, da Lei 8.666/93 e artigo 6º da Lei nº 10.520, de 17-07-2002;
- **FORMA DE PAGAMENTO:** O Pagamento será efetuado na proporção de entrega dos produtos, em até 30 (TRINTA) DIAS após a emissão da Nota Fiscal, mediante atesto do recebimento dos produtos e o encaminhamento da documentação necessária, observada todas as disposições pactuadas, através de crédito na conta bancária de Detentora.
- **DECLARAMOS**, para fins de participação no processo licitatório em pauta, sob as penas da Lei, que a licitada concorda e se submete a todos os termos, normas e especificações pertinentes ao edital, bem como às leis, decretos, portarias e resoluções cujas normas incidam sobre a presente licitação, declaramos ainda, que nossos preços cotados já estão incluídas eventuais vantagens e/ou abatimentos, impostos, taxas e encargos sociais, obrigações trabalhistas, previdenciárias, fiscais e comerciais, assim como despesas com transportes e deslocamentos e outras quaisquer que incidam sobre o fornecimento.
- Declaramos também que até a presente data inexistem fatos impeditivos a participação desta empresa ao presente certame licitatório, ciente da obrigatoriedade de declarar ocorrências posteriores.
- Declaramos também que atendemos plenamente todos os requisitos de habilitação exigidos para participar do Pregão Presencial, se compromete a fornecer a integralidade do objeto licitado independentemente de mora ou pendências de outros contratos firmados com o Município, tudo sob as penas da Lei e das penalidades contratuais.
- Declaramos que nos preços propostos encontram-se incluídos todos os tributos, encargos sociais, frete até o destino e quaisquer outros ônus que porventura possam recair sobre o fornecimento do objeto da presente licitação e que estou de acordo com todas as normas deste edital e seus anexos.
- Os valores acima apresentados, por item, nesta proposta são fixos e irrevogáveis, já inclusos todos os custos diretos e indiretos, tributos incidentes, taxa de administração, serviços, encargos sociais, trabalhistas, seguros, fretes, treinamentos, lucros, dividendos e demais despesas necessárias ao cumprimento integral do objeto da licitação **Pregão Presencial nº 2021.10.18.1 – Prefeitura Municipal de Crato/Ce.**

20.595.225/0001-45  
ALLEXSANDRO LIMA FREIRE-ME  
RUA BOA VISTA, 222, CENTRO  
CEP 83360-000  
AURORA-CEARÁ

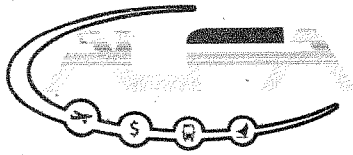

**ALLEXSANDRO LIMA FREIRE - ME  
ALFA - COMÉRCIO E SERVIÇOS.**

Endereço: Rua Boa Vista, 222  
Centro - Aurora-CE.  
CNPJ: 20.595.225/0001-45

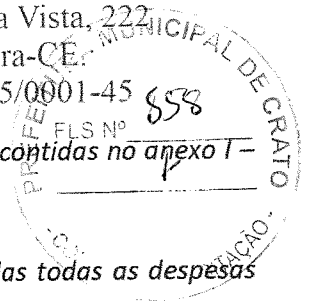

- O licitante declara que tem o pleno conhecimento, aceitação e cumprirá todas as obrigações contidas no anexo I - Projeto básico/termo de Referência deste edital.
- Independente de declaração expressa fica subentendida que no valor proposto estão incluídas todas as despesas necessárias à entrega dos produtos, inclusive as relacionadas com:
- Materiais, equipamentos e mão-de-obra; carga, transporte, descarga e montagem, salários, encargos sociais, trabalhistas, previdenciários e outros, tributos, taxas, e tarifas, emolumentos, licenças, alvarás, multas e/ou qualquer infrações; seguros em geral, bem como encargos decorrentes de fenômenos da natureza, da infortunística e de responsabilidade civil para quaisquer danos e prejuízos causados à contratante e/ou a terceiros, gerados direta ou indiretamente pela entrega das obras e/ou produtos;

**DECLARAMOS SOB AS PENAS DE LEI, E PARA OS DEVIDOS FINS, QUE:**

- Os produtos ofertados atendem todas as especificações exigidas no Edital e seus anexos.
- Está de acordo com todas as normas e condições deste Edital e seus Anexos.
- Que acatará o pagamento da administração conforme definido na minuta contratual,
- Aceita os acréscimos ou supressões até o limite de 25% (vinte e cinco por cento) sobre as quantidades individuais registradas, com base legal no § 1.º do Artigo 65 da Lei n.º 8.666/93, caso venha a ser considerada vencedora do certame.
- Que os preços apresentados na proposta devem incluir todos os custos e despesas, tais como: custos diretos e indiretos, tributos incidentes, taxa de administração, serviços, encargos sociais, trabalhistas, seguros, treinamento, lucro, transporte e outros necessários ao cumprimento integral do objeto deste Edital e seus Anexos;
- Que comprometemos a entregar amostras, caso sejam necessárias ou solicitadas, nos termos constantes do Edital.
- Recebemos todas as informações e documentos necessários à elaboração da proposta;
- A proponente declara conhecer os termos do instrumento convocatório que rege a presente licitação.
- Concordamos, sem qualquer restrição, com as condições de execução indicadas no Edital e seus Anexos, comprometendo-nos a proceder a venda dos bens objeto desta licitação;
- O preço final ofertado é fixo e irrevogável.
- Em conformidade com o edital que o serviço e ou material, serão executados em perfeita consonância com o descritivo no anexo deste edital.
- Cumpriremos rigorosamente todas as especificações contidas no edital e na proposta apresentada.
- Recebemos todos os documentos e informações necessárias à elaboração desta proposta
- Estamos cientes das condições contidas no edital e seus anexos, bem como de que cumprimos plenamente os requisitos neles definidos.
- Iremos efetuar a completa execução dos serviços/materiais, contado a partir da data da assinatura do termo de contrato ou da comunicação emitida pelo CONTRATANTE;
- Será de nossa responsabilidade substituir, sem ônus adicionais, todo o material que apresentar irregularidade durante seu prazo de validade e todo o material recusado na fase de recebimento provisório no prazo estipulado no edital.
- Garante a qualidade dos serviços e compras a serem prestados, bem como efetuaremos a substituição ou correção imediata, sem quaisquer custos ou ônus à administração, de qualquer veículo, máquina, ferramentas e equipamento e outros tipos de serviços e materiais.
- Declaramos que concordamos e que cumprimos com todos os termos e itens do edital e minuta de contrato que será assinado por ambas as partes.
- Nossa empresa **SE ENQUADRA** na condição de **EPP (EMPRESA DE PEQUENO PORTE)**, nos termos do Art. 3º da LC 123/2006 e não está inserida nas excludentes hipóteses do § 4º daquele Artigo. Conforme Certidão Simplificada em anexo na habilitação, conforme do edital.

20.595.225/0001-45  
ALLEXSANDRO LIMA FREIRE - ME  
RUA BOA VISTA, 260 - CENT  
CEP 63360-000  
AURORA-CEARÁ

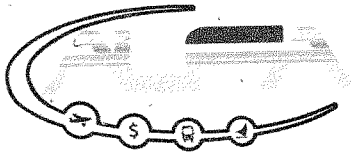

**ALLEXSANDRO LIMA FREIRE - ME  
ALFA - COMÉRCIO E SERVIÇOS.**

Endereço: Rua Boa Vista, 222  
Centro - Aurora-CE.

CNPJ: 20.595.225/0001-45

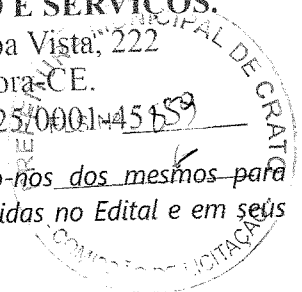

- Cumpre-nos informar-lhes ainda que examinarmos os documentos da licitação, inteirando-nos dos mesmos para elaboração da presente proposta, e ainda que concordamos com todas as condições estabelecidas no Edital e em seus Anexos.
- Não foi declarada inidônea por ato do Poder Público.
- Não estamos impedidos de transacionar e ou contratar com a Administração Pública em todas as suas esferas
- Esta empresa não foi apenada com rescisão de contrato, quer por deficiência dos serviços prestados, quer por outro motivo igualmente grave, no transcorrer dos últimos 5 (cinco) anos.
- Não incorre nas demais condições impeditivas previstas no art. 9º da Lei Federal nº 8.666/93 consolidada pela Lei Federal nº 8.883/94;
- Atende à norma do inciso XXXIII do artigo 7º da Constituição Federal, com redação dada pela emenda constitucional nº 20/98, que proíbe trabalho noturno, perigoso ou insalubre aos menores de 18 anos e de que qualquer trabalho a menores de 16 anos salvo na condição de aprendiz a partir de 14 anos; e;
- Declaramos sob as penas da Lei que, temos o pleno conhecimento e atendimento às exigências de habilitação, cientes das sanções factíveis de serem aplicadas a teor do art. 7º do mesmo diploma.

**DADOS DA EMPRESA**

ALLEXSANDRO LIMA FREIRE-ME

CNPJ. Nº 20.595.225/0001-45

INSCRIÇÃO MUNICIPAL Nº 23001526

RUA BOA VISTA Nº 260 - CENTRO

AURORA/CE

CEP. 63360-000

FONE/FAX: (088) 99482-1127

E-MAIL.: [ALLEXSANDROFREIRE1@YAHOO.COM.BR](mailto:ALLEXSANDROFREIRE1@YAHOO.COM.BR),

VALIDADE DA PROPOSTA: 60 DIAS

REPRESENTANTE LEGAL: SR. ALLEXSANDRO LIMA FREIRE

RG.: 2003005203223 SSP/CE

CPF: 043.326.753-47

RESIDENTE EM AURORA - CE

DADOS BANCÁRIOS:

BANCO DO BRASIL

CONTA CORRENTE: 20.984-8

AGÊNCIA: 1482-6

Aurora, 23 de Novembro de 2021

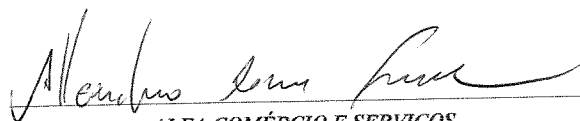

ALFA COMÉRCIO E SERVIÇOS

CNPJ.: 20.595.225/0001-45

ALLEXSANDRO LIMA FREIRE

RG Nº 200300520223-SSP/CE

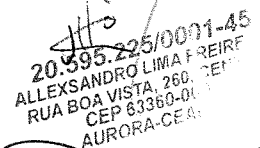
  
20.595.225/0001-45  
ALLEXSANDRO LIMA FREIRE  
RUA BOA VISTA, 260 - CENTRO  
CEP 63360-000  
AURORA-CE



Anotação de Responsabilidade Técnica - ART  
Lei nº 6.496, de 7 de dezembro de 1977

**CREA-CE**

**ART CARGO-FUNÇÃO**  
Nº CE20210776011

**Conselho Regional de Engenharia e Agronomia do Ceará**



**1. Responsável Técnico**

**CÁSSIO ADLER VITORINO GONÇALVES LEITE**

Título profissional: **ENGENHEIRO CIVIL, TECNOLOGO EM ESTRADAS**

RNP: 0614892317

Registro: 57574CE

**2. Contratante**

Contratante: **Allexsandro Lima Freire - ME**

**RUA Boa vista**

Complemento:

Cidade: **AURORA**

País: **Brasil**

Tipo de contratante: **Pessoa Jurídica de Direito Privado**

Ação Institucional: **NENHUMA - NÃO OPTANTE**

CPF/CNPJ: 20.595.225/0001-45

Nº: 260

Bairro: **Centro**

UF: **CE**

CEP: 63360000

**3. Vínculo Contratual**

Unidade administrativa: **Escritório**

**RUA BOA VISTA**

Complemento:

Cidade: **AURORA**

Data de Início: **08/04/2021**

Tipo de vínculo: **PRESTADOR DE SERVIÇOS**

Identificação do cargo/função: **Engenheiro**

Nº: 260

Bairro: **CENTRO**

UF: **CE**

CEP: 63360000

Previsão de término: **Não especificado**

**4. Atividade Técnica**

1000 - OUTRA

26 - Desempenho de cargo > OBRAS E SERVIÇOS - CARGO/FUNÇÃO > #3367 - VÍNCULO TÉCNICO COM A EMPRESA (DESEMPENHO DE CARGO/FUNÇÃO TÉCNICA DENTRO DA EMPRESA)

Quantidade

6,00

Unidade

h/d

A mudança de cargo ou função exige o registro de nova ART

**5. Observações**

Acompanhamento da contratante para finalidades diversas.

**6. Declarações**

**7. Entidade de Classe**

NENHUMA - NÃO OPTANTE

**8. Assinaturas**

Declaro serem verdadeiras as informações acima

\_\_\_\_\_ de \_\_\_\_\_ de \_\_\_\_\_  
Local data

**CÁSSIO ADLER VITORINO GONÇALVES LEITE - CPF: 033.108.823-14**

**Allexsandro Lima Freire - ME - CNPJ: 20.595.225/0001-45**

**9. Informações**

\* A ART é válida somente quando quitada, mediante apresentação do comprovante do pagamento ou conferência no site do Crea.

**10. Valor**

Valor da ART: **R\$ 88,78**

Registrada em: **12/04/2021**

Valor pago: **R\$ 88,78**

Nosso Número: **8214616101**

A autenticidade desta ART pode ser verificada em: <https://crea-ce.sitac.com.br/publico/>, com a chave: 2yB8D  
Impresso em: 09/09/2021 às 16:42:47 por: , ip: 189.90.170.251

www.crea.org.br  
Tel: (85) 3453-5800

faleconosco@crea.org.br  
Fax: (85) 3453-5804



**CREA-CE**  
Conselho Regional de Engenharia e Agronomia do Ceará





**CERTIDÃO DE REGISTRO E QUITAÇÃO**  
**PESSOA FÍSICA**  
 Lei Federal Nº 5194 de 24 de Dezembro de 1966

**CREA-CE**

**Nº 250010/2021**  
 Emissão: 09/09/2021  
 Validade: 30/09/2021  
 Chave: 80aZW

**Conselho Regional de Engenharia e Agronomia do Ceará**

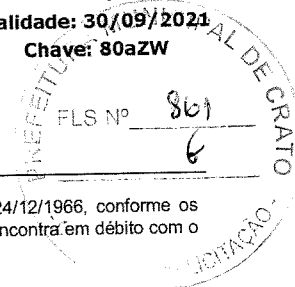

CERTIFICAMOS que o profissional mencionado encontra-se registrado neste Conselho, nos termos da Lei 5.194/66, de 24/12/1966, conforme os dados abaixo. CERTIFICAMOS, ainda, face o estabelecimento nos artigos 68 e 69 da referida Lei, que o interessado não se encontra em débito com o CREA-CE.

**Interessado(a)**

Profissional: CÁSSIO ADLER VITORINO GONÇALVES LEITE  
 Registro: 0614892317  
 CPF: 033.108.823-14

Tipo de Registro: REGISTRO DEFINITIVO  
 Data de registro: 12/11/2015

**Título(s)**

**GRADUAÇÃO**

ENGENHEIRO CIVIL  
 Atribuição: ARTº 7º DA RESOLUÇÃO Nº 218 DE 29/06/1973 DO CONFEA  
 Instituição de Ensino: UNIVERSIDADE DE FORTALEZA  
 Data de Formação: 05/01/2018

**TECNÓLOGO**

TECNOLOGO EM ESTRADAS  
 Atribuição: O DESEMPENHO DAS ATIVIDADES DOS ARTIGOS 3º E 4º DA RESOLUÇÃO Nº313/86 DO CONFEA, CIRCUNSCRITAS AO ÂMBITO DE SUA RESPECTIVA MODALIDADE PROFISSIONAL.  
 Instituição de Ensino: INSTITUTO FEDERAL DE EDUCAÇÃO CIÊNCIA E TECNOLOGIA DO CEARÁ  
 Data de Formação: 15/01/2015

**Descrição**

CERTIDÃO DE REGISTRO E QUITAÇÃO PESSOA FÍSICA

**Informações / Notas**

- A certidão teve sua validade reduzida em virtude do vencimento do BOLETO de ANUIDADE em Aberto 8214820518. Data de vencimento do boleto: 30/09/2021
- A falsificação deste documento constitui-se em crime previsto no Código Penal Brasileiro, sujeitando o(a) autor(a) à respectiva ação penal.
- Documento válido em todo território nacional.
- Esta certidão perderá a validade, caso ocorra qualquer alteração posterior dos elementos cadastrais nela contidos.

**Última Anuidade Paga**

Ano: 2020 (5/5)  
 Parcelamento Ano: 2021  
 Quantidade de Parcelas Pagas: 2/6

**Autos de Infração**

Nada consta

**Responsabilidades Técnicas**

Empresa: ALLEXSANDRO LIMA FREIRE - ME  
 Registro: 0010478841  
 CNPJ: 20.595.225/0001-45  
 Data Início: 28/05/2021  
 Data Fim: Indefinido  
 Data Fim de Contrato: Indefinido  
 Tipo de Responsabilidade: RESPONSABILIDADE TÉCNICA

