

S.A.P. - ME COMERCIAL E SERVIÇOS



PREGÃO PRESENCIAL N° 2018.06.25.2

A PREGOEIRA DO MUNICÍPIO DE CRATO/CE

RAZÃO SOCIAL: SHEILA ALVES PEREIRA OLIVEIRA - ME

CNPJ N° 27.157.407/0001-83

INSCRIÇÃO ESTADUAL OU MUNICIPAL: 06.736.5728

ENDEREÇO: RUA SÃO FRANCISCO 1376 A, BAIRRO SÃO MIGUEL EM JUAZEIRO DO NORTE - CE

FONE/FAX: 88988287695

BANCO: BRADESCO

AGÊNCIA N° : 326

CONTA CORRENTE N° : 34859-9

1. OBJETO: AQUISIÇÃO DE EQUIPAMENTOS DE INFORMÁTICA PARA ATENDER AS NECESSIDADES DAS UNIDADES ADMINISTRATIVAS (SECRETARIAS) DO MUNICÍPIO DO CRATO-CE, TUDO CONFORME ESPECIFICAÇÕES CONTIDAS NO TERMO DE REFERÊNCIA CONSTANTE DO ANEXO I DO PRESENTE EDITAL.

LOTE I (GRUPO I) - EXCLUSIVO PARA ME E EPP

ITEM	ESPECIFICAÇÃO	UNIDADE	QUANTIDADE	MARCA	VALOR UNITARIO	VALOR TOTAL
1	MICROCOMPUTADOR; PROCESSADOR 7- GERAÇÃO INTEL® CORE™ 17-7700 (3.6 GHZ EXPANSÍVEL ATÉ 4.2GHZ, CACHE DE 8 MB) 64 BIT; RAM DE 8 GB, DDR4,2400 MHZ; DISCO RÍGIDO (HD) DE 1 TB (7200 RPM); PLACA DE REDE WIRELESS 10/100/1000 MBPS; GABINETE; MOUSE ÓPTICO SEM FIO; TECLADO PADRÃO ABNT2 SEM FIO; PLACA MÃE E UND 02 PLACA DE VÍDEO COM QUALIDADE COMPÁTIVEL COM OS COMPONENTES SUPRACITADOS; WINDOWS 10 PRO 64 BIT - EM PORTUGUÊS (BRASIL) DEVIDAMENTE LICENCIADO EM CARÁTER PERPÉTUO COM TODOS OS RECURSOS, PARA GARANTIR ATUALIZAÇÕES DE SEGURANÇA GRATUITAS DURANTE TODO O PRAZO DE GARANTIA ESTABELECIDOS PELO FORNECEDOR DO EQUIPAMENTO; MICROSOFT® OFFICE HOME AND STUDENT EM 2016, LICENCIADO EM CARÁTER PERPÉTUO	UNIDADE	2	ACER	R\$ 3.759,00	R\$ 7.518,00

SHEILA ALVES PEREIRA OLIVEIRA-ME
CNPJ: 27.157.407-0001-83
RUA SÃO FRANCISCO N° 1376 A
SAO MIGUEL - CEP 63.010-475
JUAZEIRO DO NORTE-CE

S.A.P. - ME COMERCIAL E SERVIÇOS

2	MICROCOMPUTADOR, ■ PROCESSADOR	UNIDADE	7	CCE	R\$	R\$
	7» GERAÇÃO INTEL® CORE™ 13-7100 (3.9 GHZ, CACHE DE 3 MB) 64BIT; RAM DE 4 GB, DDR4, 2400 MHZ; DISCO RÍGIDO (HD) DE 1 TB (7200 RPM); PLACA DE REDE WIRELESS 10/100/1000 MBPS; GABINETE; MOUSE ÓPTICO SEM FIO; TECLADO PADRÃO ABNT2 SEM FIO; PLACA MÃE E PLACA DE VÍDEO COM QUALIDADE COMPÁTIVEL COM OS COMPONENTES SUPRACITADOS; WINDOWS 10 HOME SINGLE LANGUAGE, 64 BIT - EM PORTUGUÊS (BRASIL) DEVIDAMENTE LICENCIADO EM CARÁTER PERPÉTUO, COM TODOS OS RECURSOS, PARA GARANTIR ATUALIZAÇÕES DE SEGURANÇA GRATUITAS DURANTE TODO O PRAZO DE GARANTIA ESTABELECIDOS PELO FORNECEDOR DO EQUIPAMENTO; MICROSOFT® OFFICE HOME AND STUDENT EM 2016, LICENCIADO EM CARÁTER PERPÉTUO				2.572,50	18.007,50
3	MONITOR LED; DIMENSÃO	UNIDADE	10	CCE	R\$	R\$
	DIAGONAL 22"; RESOLUÇÃO NATIVA FULL HD (1080P) 1920 X 1080 A 60 HZ; PADRÃO PLUG AND PLAY; TAMANHO MÍNIMO VISUALIZÁVEL DE 21.5"; BASE DO MONITOR COM REGULAGEM DE INCLINAÇÃO; ROTAÇÃO EM PIVOT 90°				682,50	6.825,00
4	NOTEBOOK; PROCESSADOR	UNIDADE	2	CCE	R\$	R\$
	GERAÇÃO INTEL® CORE™ I7-8550U (1.8 GHZ EXPANSÍVEL ATÉ 4 GHZ, CACHE DE 8 MB); RAM DE 8 GB, DDR4, 2400 MHZ; DISCO RÍGIDO DE 1 TB (5400 RPM); TELA FULL HD (1920 X1080) DE 15 POLEGADAS; PLACA DE REDE WIRELESS 10/100/1000 MBPS, 802.11AC + BLUETOOTH 4.1, BANDA DUPLA (2.4 GHZ/5 GHZ, 2X2); WINDOWS 10 PRÓ 64 BIT - EM PORTUGUÊS (BRASIL) DEVIDAMENTE LICENCIADO EM CARÁTER PERPÉTUO COM TODOS OS RECURSOS, PARA GARANTIR ATUALIZAÇÕES DE SEGURANÇA GRATUITAS DURANTE TODO O PRAZO DE GARANTIA ESTABELECIDOS PELO FORNECEDOR DO EQUIPAMENTO; MICROSOFT® OFFICE HOME AND STUDENT EM 2016,				3.727,50	7.455,00

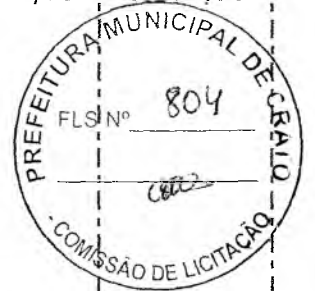

SHEILA ALVES PEREIRA OLIVEIRA-ME
 CNPJ-27.157.407-0001-83
 RUA SÃO FRANCISCO N° 1376 A
 SÃO MIGUEL - CEP 63.010-475
 JUAZEIRO DO NORTE-CE

S.A.P. - ME COMERCIAL E SERVIÇOS



LICENCIADO EM CARÁTER PERPÉTUO						
5 NOBREAK; POTÊNCIA 600 VA; UNIDADE 10 BIVOLT	XNB	R\$ 472,50	R\$ 4725,00			
QUARENTA E QUATRO MIL, QUINHENTOS E TRINTA REAIS E CINQUENTA CENTAVOS			R\$ 44.530,50			

LOTE I (GRUPO II) - AMPLA PARTICIPAÇÃO

ITEM	ESPECIFICAÇÃO	UNIDADE	QUANTIDADE	MARCA	VALOR UNITARIO	VALOR TOTAL
1	MICROCOMPUTADOR; PROCESSADOR 7* GERAÇÃO INTEL® CORE™ 17-7700 (3.6 GHZ EXPANSÍVEL ATÉ 4.2GHZ, CACHE DE 8 MB) 64 BIT; RAM DE 8 GB, DDR4, 2400 MHZ; DISCO RÍGIDO (HD) DE 1 TB (7200 RPM); PLACA DE REDE WIRELESS 10/100/1000 MBPS; GABINETE; MOUSE ÓPTICO SEM FIO; TECLADO PADRÃO ABNT2 SEM FIO; PLACA MÃE E PLACA DE VÍDEO COM QUALIDADE COMPÁTIVEL COM OS COMPONENTES SUPRACITADOS; WINDOWS 10 PRÓ 64 BIT - EM PORTUGUÊS (BRASIL) DEVIDAMENTE LICENCIADO EM CARÁTER PERPÉTUO COM TODOS OS RECURSOS, PARA GARANTIR ATUALIZAÇÕES DE SEGURANÇA GRATUITAS DURANTE TODO O PRAZO DE GARANTIA ESTABELECIDOS PELO FORNECEDOR DO EQUIPAMENTO; MICROSOFT® OFFICE HOME AND STUDENT EM 2016, LICENCIADO EM CARÁTER PERPÉTUO.	UNIDADE	8	ACER	R\$ 3.759,00	R\$ 30.072,00
2	MICROCOMPUTADOR; PROCESSADOR 7* GERAÇÃO INTEL® CORE™ 13-7100 (3.9 GHZ, CACHE DE 3 MB) 64BIT; RAM DE 4 GB, DDR4, 2400 MHZ; DISCO RÍGIDO (HD) DE 1 TB (7200 RPM); PLACA DE REDE WIRELESS 10/100/1000 MBPS; GABINETE; MOUSE ÓPTICO SEM FIO; TECLADO PADRÃO ABNT2 SEM FIO; PLACA MÃE E PLACA DE VÍDEO COM QUALIDADE COMPÁTIVEL COM OS COMPONENTES SUPRACITADOS; WINDOWS 10 HOME SINGLE LANGUAGE, 64 BIT - EM PORTUGUÊS (BRASIL) DEVIDAMENTE LICENCIADO EM CARÁTER PERPÉTUO COM TODOS OS RECURSOS, PARA GARANTIR ATUALIZAÇÕES DE SEGURANÇA GRATUITAS DURANTE TODO O PRAZO DE GARANTIA ESTABELECIDOS PELO FORNECEDOR DO EQUIPAMENTO; MICROSOFT® OFFICE HOME AND	UNIDADE	23	CCE	R\$ 2.572,50	R\$ 59.167,50

S.A.P. - ME COMERCIAL E SERVIÇOS



	STUDENT EM 2016, LICENCIADO EM CARÁTER PERPÉTUO.				
3	MONITOR LED; DIMENSÃO DIAGONAL 22"; RESOLUÇÃO NATIVA FULL HD (1080P) 1920 X 1080 A 60 HZ; PADRÃO PLUG AND PLAY; TAMANHO MÍNIMO VISUALIZÁVEL DE 21.5"; BASE DO MONITOR COM REGULAGEM DE INCLINAÇÃO; ROTAÇÃO EM PIVOT 90°	UNIDADE 30	CCE	R\$ 682,50	R\$ 20.475,00
6	NOTEBOOK; PROCESSADOR 8ª GERAÇÃO INTEL® CORE™ I7- 8550U (1.8 GHZ EXPANSÍVEL ATÉ 4 GHZ, CACHE DE 8 MB); RAM DE 8 GB, DDR4, 2400 MHZ; DISCO RÍGIDO DE 1 TB (5400 RPM); TELA FULL HD (1920 X 1080) DE 15 POLEGADAS; PLACA DE REDE WIRELESS 10/100/1000 MBPS, 802.11AC BLUETOOTH 4.1, BANDA DUPLA (2.4 GHZ/5 GHZ, 2X2); WINDOWS 10 PRÓ 64 BIT - EM PORTUGUÊS (BRASIL) DEVIDAMENTE LICENCIADO EM CARÁTER PERPÉTUO COM TODOS OS RECURSOS, PARA GARANTIR ATUALIZAÇÕES DE SEGURANÇA GRATUITAS DURANTE TODO O PRAZO DE GARANTIA ESTABELECIDOS PELO FORNECEDOR DO EQUIPAMENTO; MICROSOFT® OFFICE HOME AND STUDENT EM 2016, LICENCIADO EM CARÁTER PERPÉTUO	UNIDADE 6	CCE	R\$ 3.727,50	R\$ 22.365,00
7	NOBREAK; POTÊNCIA 600 VA; BIVOLT	UNIDADE 30	XNB	R\$ 472,50	R\$ 14.175,00
8	SWITCH 24 P 10/100/1000	UNIDADE 2	CISCO	R\$ 367,50	R\$ 735,00
4	IMPRESSORA MULTIFUNCIONAL COLORIDA LASER WIRELESS; RESOLUÇÃO DE IMPRESSÃO PRETO E BRANCO 600 X 600 DPI; RESOLUÇÃO DE IMPRESSÃO A COR 600 X 600 DPI; RESOLUÇÃO ÓPTICA DE 1200 X 1200 SPI; CONEXÃO WIRELESS; TECNOLOGIA DE IMPRESSÃO LASER; FUNÇÃO IMPRESSORA; FUNÇÃO COMPIADORA; FUNÇÃO SCANNER; IMPRESSÃO FRENTE E VERSO	UNIDADE 1	EPSON	R\$ 1.260,00	R\$ 1.260,00

A

✓ 8

[Handwritten signature]

[Handwritten signature]

C

S.A.P. - ME COMERCIAL E SERVIÇOS

5	ROTEADOR; PADRÕES OU UNIDADE 2	DLINK	R\$ 157,50	R\$ 315,00
	NORMATIVAS: 2.4 GHZ E 5 GHZ; VELOCIDADE DE TRANSMISSÃO 3200MBPS; CONEXÕES IEEE 802.11N/G/B 2.4 GHZ; IEEE 802.11 AC/N/A 5 GHZ; TAXA DE TRANSFERÊNCIA 5 GHZ BAND1: ATÉ 1300 MBPS 5 GHZ BAND2: ATÉ 1300 MBPS 2.4 GHZ: ATÉ 600 MBPS IEEE 802.11 AC/N/A 5 GHZ; PORTAS LAN 10/100/1000 MBPS, PORTA WAN 10/100/1000 MBPS, PORTA USB 3.0 + PORTA USB 2.0, 12 CANAIS			



CENTO E QUARENTA E OITO MIL, QUINHENTOS E SESSENTA E QUATRO REAIS E CINQUENTA CENTAVOS	R\$ 148.564,50
VALOR TOTAL: CIENTO E NOVENTA E TRÊS MIL E NOVENTA E CINCO REAIS	R\$ 193.095,00

PRAZO DE ENTREGA MÁXIMO:

VALIDADE DA PROPOSTA:

DECLARO PARA OS DEVIDOS FINS QUE NOS PREÇOS OFERECIDOS ESTÃO INCLUSOS TODOS OS TRIBUTOS, ENCARGOS TRABALHISTAS, PREVIDENCIÁRIOS, FISCAIS E COMERCIAIS, TAXAS, FRETES, SEGUROS, DESLOCAMENTOS DE PESSOAL, CUSTOS E DEMAIS DESPESAS QUE POSSAM INCIDIR SOBRE O FORNECIMENTO LICITADO.

• SHEILA ALVES PEREIRA OLIVEIRA - ME., EMPRESA COMERCIAL INSCRITA NO CNPJ SOB Nº 27.157.407.0001.83, SITUADA À RUA SÃO FRANCISCO Nº 1376 A, EM JUAZEIRO DO NORTE - CE, ATRAVÉS DO SEU REPRESENTANTE LEGA O SRA. SHEILA ALVES PEREIRA OLIVEIRA, INSCRITO NO CPF SOB O Nº 837.382.743.91 E PORTADOR DO RG Nº 97029197700, DECLARA, SOB AS PENAS DA LEI, EM ESPECIAL O ART 299 DO CÓDIGO PENAL BRASILEIRO, QUE:

A) A PROPOSTA APRESENTADA PARA PARTICIPAR DO PREGÃO PRESENCIAL Nº . 2018.06.25.2 FOI ELABORADA DE MANEIRA INDEPENDENTE PELA SHEILA ALVES PEREIRA OLIVEIRA - ME., EMPRESA COMERCIAL INSCRITA NO CNPJ SOB Nº 27.157.407.0001.83, SITUADA À RUA SÃO FRANCISCO Nº 1376 A, EM JUAZEIRO DO NORTE - CE, ATRAVÉS DO SEU REPRESENTANTE LEGA O SRA. SHEILA ALVES PEREIRA OLIVEIRA, INSCRITO NO CPF SOB O Nº 837.382.743.91 E PORTADOR DO RG Nº 97029197700 E O CONTEÚDO DA PROPOSTA NÃO FOI, NO TODO OU EM PARTE, DIRETA OU INDIRETAMENTE, INFORMADO, DISCUTIDO OU RECEBIDO DE QUALQUER OUTRO PARTICIPANTE POTENCIAL OU DE FATO DA LICITAÇÃO DE QUE TRATA O EDITAL DO PREGÃO PRESENCIAL Nº 2018.06.25.2, POR QUALQUER MEIO OU POR QUALQUER PESSOA.

B) A INTENÇÃO DE APRESENTAR A PROPOSTA ELABORADA PARA PARTICIPAR DO PREGÃO PRESENCIAL Nº . 2018.06.25.2 NÃO FOI INFORMADA, DISCUTIDA OU RECEBIDA DE QUALQUER OUTRO PARTICIPANTE POTENCIAL OU DE FATO DO PREGÃO PRESENCIAL 2018.06.25.2, POR QUALQUER MEIO OU POR QUALQUER PESSOA;

C) QUE NÃO TENTOU, POR QUALQUER MEIO OU POR QUALQUER PESSOA, INFLUIR NA DECISÃO DE QUALQUER OUTRO PARTICIPANTE POTENCIAL OU DE FATO DO PREGÃO PRESENCIAL Nº . 2018.06.25.2 QUANTO A PARTICIPAR OU NÃO DA REFERIDA LICITAÇÃO;

D) QUE O CONTEÚDO DA PROPOSTA APRESENTADA PARA PARTICIPAR DO PREGÃO PRESENCIAL Nº . 2018.06.25.2 NÃO SERÁ, NO TODO OU EM PARTE, DIRETA OU INDIRETAMENTE, COMUNICADO OU DISCUTIDO COM QUALQUER OUTRO PARTICIPANTE POTENCIAL OU DE FATO, ANTES DA ADJUDICAÇÃO DO OBJETO DA REFERIDA LICITAÇÃO;

E) QUE O CONTEÚDO DA PROPOSTA APRESENTADA PARA PARTICIPAR DO PREGÃO PRESENCIAL Nº . 2018.06.25.2 NÃO FOI, NO TODO OU EM PARTE, DIRETA OU INDIRETAMENTE, INFORMADO, DISCUTIDO OU RECEBIDO DE QUALQUER INTEGRANTE DA ADMINISTRAÇÃO, ANTES DA ABERTURA OFICIAL DAS PROPOSTAS;

F) QUE ESTÁ PLENAMENTE CIENTE DO TEOR E DA EXTENSÃO DESTA DECLARAÇÃO E QUE DETÉM PLENOS PODERES E INFORMAÇÕES PARA FIRMÁ-LA,

G) DECLARA SOB AS PENAS DA LEI, QUE OS PREÇOS PRATICADOS NA (S) PROPOSTA (S) DE PREÇOS, ESTÃO DE ACORDO COM OS PREÇOS PRATICADOS NO MERCADO ATUAL, CIENTE DA

[Signature]
SHEILA ALVES PEREIRA OLIVEIRA-ME
CNPJ-27.157.407-0001-83
RUA SÃO FRANCISCO Nº 1376 A
SAO MIGUEL - CEP 63.010-415
JUAZEIRO DO NORTE-CE

[Signature]

S.A.P. - ME COMERCIAL E SERVIÇOS

RESPONSABILIDADE E DAS PENALIDADES CASO ESTEJAM INEXEQUÍVEIS OU SUPERFATURADOS.

JUAZEIRO DO NORTE - CE 13 DE JULHO DE 2018, ÀS 08:30:00



S.P. Vandislav Costa Silva

SHEILA ALVES PEREIRA OLIVEIRA - ME
CNPJ: 27.157.407/0001-83

SHEILA ALVES PEREIRA OLIVEIRA
CPF: 837.382.743-91
- EMPRESÁRIA -

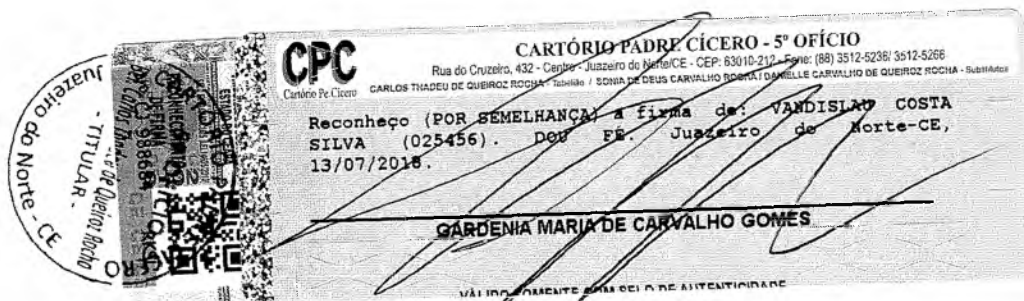

SHEILA ALVES PEREIRA OLIVEIRA-ME
CNPJ 27.157.407-0001-83
RUA SÃO FRANCISCO Nº 1376 A
SAO MIGUEL - CEP 63.010-475
JUAZEIRO DO NORTE-CE