

FUGMAX

EMPREENDIMENTOS E PROJETOS

FLS: 1642
que

A Prefeitura Municipal de Crato, Estado do Ceará.

PREGÃO PRESENCIAL Nº 2017.06.06.4

A pregoeira do Município do Crato, Estado do Ceará.

Objeto: Contratação de empresa visando a prestação de serviços de locação de veículos para atender as diversas secretárias do município do Crato-Ce.

LOTE I					
ITEM	ESPECIFICAÇÃO	UNIDADE	QUANTIDADE	VALOR UNITARIO	VALOR TOTAL
1	LOCAÇÃO MENSAL DE VEÍCULO TIPO VEICULO DE ESTRADA OU HATCH PEQUENO COM 04 (QUATRO) PORTAS , POTÊNCIA MÍNIMA DE 1.0L NO MOTOR, ANO E MODELO NÃO SUPERIOR A 02 (DOIS) ANOS DE FABRICAÇÃO, MOVIDO A GASOLINA/ÁLCOOL (BIOCOMBUSTÍVEL), CAPACIDADE MÍNIMA PARA 05 (CINCO) OCUPANTES, COM AR-CONDICIONADO HOMOLOGADO PELA MONTADORA, VIDROS E TRAVAS ELÉTRICAS, TRANSMISSÃO MANUAL, DIREÇÃO HIDRÁULICA, SOM, AIRBAG, FREIOS ABS, COM TODOS OS EQUIPAMENTOS EXIGIDOS PELO CONTRAN, COM MANUTENÇÃO PREVENTIVA E CORRETIVA, PAGAMENTO DE TAXAS E LICENCIAMENTO, COM SEGURO TOTAL, SEM CONDUTOR, QUILOMETRAGEM LIVRE, COM ENVELOPAMENTO TOTAL DO VEÍCULO CONTENDO IDENTIDADE VISUAL DA PREFEITURA MUNICIPAL DO CRATO/CE E INSCRIÇÕES DE USO EXCLUSIVO EM SERVIÇO	MÊS	384	2.800,00	1.075.200,00
2	LOCAÇÃO MENSAL DE VEÍCULO TIPO VEICULO DE ESTRADA OU HATCH PEQUENO COM 04 (QUATRO) PORTAS , POTÊNCIA MÍNIMA DE 1.4L NO MOTOR, ANO E MODELO NÃO SUPERIOR A 02 (DOIS) ANOS DE FABRICAÇÃO, MOVIDO A GASOLINA/ÁLCOOL (BIOCOMBUSTÍVEL), CAPACIDADE MÍNIMA PARA 05 (CINCO) OCUPANTES, COM AR-CONDICIONADO HOMOLOGADO PELA MONTADORA, VIDROS E TRAVAS ELÉTRICAS, TRANSMISSÃO MANUAL, DIREÇÃO HIDRÁULICA, SOM, AIRBAG, FREIOS ABS, COM TODOS OS EQUIPAMENTOS EXIGIDOS PELO CONTRAN, COM MANUTENÇÃO PREVENTIVA E CORRETIVA, PAGAMENTO DE TAXAS E LICENCIAMENTO, COM SEGURO TOTAL, SEM CONDUTOR, QUILOMETRAGEM LIVRE, COM ENVELOPAMENTO TOTAL DO VEÍCULO CONTENDO IDENTIDADE VISUAL DA PREFEITURA MUNICIPAL DO CRATO/CE E INSCRIÇÕES DE USO EXCLUSIVO EM SERVIÇO	MÊS	24	2.500,00	60.000,00
3	LOCAÇÃO MENSAL DE VEÍCULO TIPO SEDAM PEQUENO COM 04 (QUATRO) PORTAS , POTÊNCIA MÍNIMA DE 1.4L NO MOTOR, ANO E MODELO NÃO SUPERIOR A 02 (DOIS) ANOS DE FABRICAÇÃO, MOVIDO A GASOLINA/ÁLCOOL (BIOCOMBUSTÍVEL), CAPACIDADE MÍNIMA PARA 05 (CINCO) OCUPANTES, COM AR-CONDICIONADO HOMOLOGADO PELA MONTADORA, VIDROS E TRAVAS ELÉTRICAS, TRANSMISSÃO AUTOMÁTICA, ALARME ANTI FURTO COM ACIONAMENTO NA CHAVE DIREÇÃO HIDRÁULICA, OU ELÉTRICA, AIRBAG, FREIOS ABS, COM TODOS OS EQUIPAMENTOS EXIGIDOS PELO CONTRAN, COM MANUTENÇÃO PREVENTIVA E CORRETIVA, PAGAMENTO DE TAXAS E LICENCIAMENTO, COM SEGURO TOTAL, SEM CONDUTOR, QUILOMETRAGEM LIVRE, COM ENVELOPAMENTO TOTAL DO VEÍCULO CONTENDO IDENTIDADE VISUAL DA PREFEITURA MUNICIPAL DO CRATO/CE E INSCRIÇÕES DE USO EXCLUSIVO EM SERVIÇO	MÊS	12	3.000,00	36.000,00
UM MILHÃO, CENTO E SETENTA E UM MIL E DUZENTOS REAIS					1.171.200,00

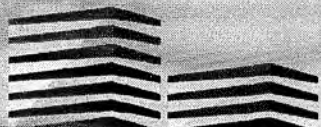

FUGMAX

EMPREENDIMENTOS E PROJETOS

1693

[Handwritten signature]

[Handwritten initials]

LOTE II

ITEM	ESPECIFICAÇÃO	UNIDADE	QUANTIDADE	VALOR UNITARIO	VALOR TOTAL
1	LOCAÇÃO MENSAL DE VEÍCULO TIPO PICK-UP PEQUENA, CABINE DUPLA, POTÊNCIA MÍNIMA DE 1.4L NO MOTOR, ANO E MODELO NÃO SUPERIOR A 02 (DOIS) ANOS DE FABRICAÇÃO, MOVIDO A GASOLINA/ÁLCOOL (BIOCOMBUSTÍVEL), CAPACIDADE MÍNIMA PARA 04 (QUATRO) OCUPANTES, COM AR-CONDICIONADO HOMOLOGADO PELA MONTADORA, VIDROS E TRAVAS ELÉTRICAS, TRANSMISSÃO MANUAL, DIREÇÃO HIDRÁULICA, SOM, AIRBAG, FREIOS ABS, COM TODOS OS EQUIPAMENTOS EXIGIDOS PELO CONTRAN, COM MANUTENÇÃO PREVENTIVA E CORRETIVA, PAGAMENTO DE TAXAS E LICENCIAMENTO, COM SEGURO TOTAL, SEM CONDUTOR, QUILOMETRAGEM LIVRE, COM ENVELOPAMENTO TOTAL DO VEÍCULO CONTENDO IDENTIDADE VISUAL DA PREFEITURA MUNICIPAL DO CRATO/CE E INSCRIÇÕES DE USO EXCLUSIVO EM SERVIÇO	MÊS	24	3.200,00	76.800,00
VALOR TOTAL DO LOTE: SETENTA E SEIS MIL E OITOCENTOS REAIS					76.800,00

LOTE III

ITEM	ESPECIFICAÇÃO	UNIDADE	QUANTIDADE	VALOR UNITARIO	VALOR TOTAL
1	LOCAÇÃO MENSAL DE VEÍCULO TIPO PICK-UP MÉDIA, CABINE DUPLA, POTÊNCIA MÍNIMA DE 2.8L NO MOTOR, ANO E MODELO NÃO SUPERIOR A 02 (DOIS) ANOS DE FABRICAÇÃO, MOVIDO A DIESEL, CAPACIDADE MÍNIMA PARA 05 (CINCO) OCUPANTES, TRACÇÃO 4X4 E 4X4 REDUZIDA, COM AR-CONDICIONADO HOMOLOGADO PELA MONTADORA, VIDROS E TRAVAS ELÉTRICAS, TRANSMISSÃO MANUAL, DIREÇÃO HIDRÁULICA, SOM, AIRBAG, FREIOS ABS, COM TODOS OS EQUIPAMENTOS EXIGIDOS PELO CONTRAN, COM MANUTENÇÃO PREVENTIVA E CORRETIVA, PAGAMENTO DE TAXAS E LICENCIAMENTO, COM SEGURO TOTAL SEM CONDUTOR, QUILOMETRAGEM LIVRE, COM ENVELOPAMENTO TOTAL DO VEÍCULO CONTENDO IDENTIDADE VISUAL DA PREFEITURA MUNICIPAL DO CRATO/CE E INSCRIÇÕES DE USO EXCLUSIVO EM SERVIÇO.	MES	24	4.500,00	108.000,00
2	LOCAÇÃO MENSAL DE VEÍCULO TIPO PICK-UP MÉDIA, CABINE DUPLA, POTÊNCIA MÍNIMA DE 2.8L NO MOTOR, ANO E MODELO NÃO SUPERIOR A 02 (DOIS) ANOS DE FABRICAÇÃO, MOVIDO A DIESEL, CAPACIDADE MÍNIMA PARA 05 (CINCO) OCUPANTES, TRACÇÃO 4X4 E 4X4 REDUZIDA, COM AR-CONDICIONADO HOMOLOGADO PELA MONTADORA, VIDROS E TRAVAS ELÉTRICAS, ALARME ANTIFURTO COM ACIONAMENTO NA CHAVE, TRANSMISSÃO AUTOMÁTICA, DIREÇÃO HIDRÁULICA, SISTEMA MULTIMÍDIA, AIRBAG, FREIOS ABS, COM TODOS OS EQUIPAMENTOS EXIGIDOS PELO CONTRAN, COM MANUTENÇÃO PREVENTIVA E CORRETIVA, PAGAMENTO DE TAXAS E LICENCIAMENTO, COM SEGURO TOTAL, SEM CONDUTOR, QUILOMETRAGEM LIVRE	MÊS	24	5.000,00	120.000,00
VALOR TOTAL DO LOTE: DUZENTOS E VINTE E OITO MIL REAIS					228.000,00

LOTE IV

ITEM	ESPECIFICAÇÃO	UNIDADE	QUANTIDADE	VALOR UNITARIO	VALOR TOTAL
------	---------------	---------	------------	----------------	-------------

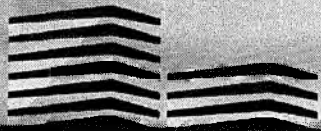

FUGMAX

EMPREENHIMENTOS E PROJETOS

1644
qta

1	LOCAÇÃO MENSAL DE VEÍCULO TIPO PICK-UP MÉDIA, CABINE DUPLA, POTÊNCIA MÍNIMA DE 2.8L NO MOTOR, 0KM (ZERO QUILOMETRO), MOVIDO A DIESEL, CAPACIDADE MÍNIMA PARA 05 (CINCO) OCUPANTES, TRACÇÃO 4X4 E 4X4 REDUZIDA, COM ARCONDICIONADO HOMOLOGADO PELA MONTADORA, VIDROS E TRAVAS ELÉTRICAS, ALARME ANTIFURTO COM ACIONAMENTO NA CHAVE, TRANSMISSÃO AUTOMÁTICA, DIREÇÃO HIDRÁULICA, SISTEMA MULTIMÍDIA, AIRBAG, FREIOS ABS, COM TODOS OS EQUIPAMENTOS EXIGIDOS PELO CONTRAN, COM MANUTENÇÃO PREVENTIVA E CORRETIVA, PAGAMENTO DE TAXAS E LICENCIAMENTO, COM SEGURO TOTAL, SEM CONDUTOR, QUILOMETRAGEM LIVRE.	MÊS	12	5.000,00	60.000,00
2	LOCAÇÃO MENSAL DE VEÍCULO TIPO SUV, MOTOR D-4D 2.8L 16V TURBO INTERCOOLER, COM TORQUE DE 45,9KGF.M E POTÊNCIA DE 177/3.400, 0KM (ZERO QUILOMETRO), MOVIDO A DIESEL, CAPACIDADE PARA 05 (CINCO) OCUPANTES, BANCOS EM COURO, TRACÇÃO 4X4 E 4X4 REDUZIDA, COM ARCONDICIONADO DIGITAL HOMOLOGADO PELA MONTADORA, VIDROS E TRAVAS ELÉTRICAS, TRANSMISSÃO AUTOMÁTICA DE 06 (SEIS) VELOCIDADES SEQUENCIAL, DIREÇÃO HIDRÁULICA, ALARME ANTIFURTO COM ACIONAMENTO NA CHAVE, SISTEMA MULTIMÍDIA, AIRBAG, FREIOS ABS, COM TODOS OS EQUIPAMENTOS EXIGIDOS PELO CONTRAN, COM MANUTENÇÃO PREVENTIVA E CORRETIVA, PAGAMENTO DE TAXAS E LICENCIAMENTO, COM SEGURO TOTAL, SEM CONDUTOR, QUILOMETRAGEM LIVRE.	MÊS	12	5.500,00	66.000,00
VALOR TOTAL DO LOTE: CENTO E VINTE E SEIS MIL REAIS					126.000,00

LOTE VII

ITEM	ESPECIFICAÇÃO	UNIDADE	QUANTIDADE	VALOR UNITARIO	VALOR TOTAL
1	LOCAÇÃO MENSAL DE VEÍCULO DE CARGA TIPO SEME-LEVE, EM PERFEITO ESTADO DE CONSERVAÇÃO, BAÚ REFRIGERADO, MOVIDO A DIESEL, CAPACIDADE MÍNIMA DE CARGA DE 1.600KG (UM MIL E SEISCENTOS QUILOS), DIREÇÃO HIDRÁULICA, RODAGEM SIMPLES NO EIXO TRASEIRO, COM TODOS OS EQUIPAMENTOS EXIGIDOS PELO CONTRAN, COM MANUTENÇÃO PREVENTIVA E CORRETIVA, PAGAMENTO DE TAXAS E LICENCIAMENTO, COM SEGURO TOTAL, SEM CONDUTOR, QUILOMETRAGEM LIVRE, COM ENVELOPAMENTO TOTAL DO VEÍCULO CONTENDO IDENTIDADE VISUAL DA PREFEITURA MUNICIPAL DO CRATO/CE E INSCRIÇÕES DE USO EXCLUSIVO EM SERVIÇO.	MÊS	12	6.000,00	72.000,00
VALOR TOTAL DO LOTE: SETENTA E DOIS MIL REAIS					72.000,00

LOTE VIII

ITEM	ESPECIFICAÇÃO	UNIDADE	QUANTIDADE	VALOR UNITARIO	VALOR TOTAL
1	LOCAÇÃO MENSAL DE VEÍCULO DE CARGA TIPO LEVE, EM PERFEITO ESTADO DE CONSERVAÇÃO, GAIOLÁ (TRANSPORTE DE ANIMAIS), MOVIDO A DIESEL, CAPACIDADE MÍNIMA DE CARGA DE 4.000KG (QUATRO MIL QUILOS), COM TODOS OS EQUIPAMENTOS EXIGIDOS PELO CONTRAN, COM MANUTENÇÃO PREVENTIVA E CORRETIVA, PAGAMENTO DE TAXAS E LICENCIAMENTO, COM SEGURO TOTAL, SEM CONDUTOR, QUILOMETRAGEM LIVRE, COM ENVELOPAMENTO TOTAL DO VEÍCULO CONTENDO IDENTIDADE VISUAL DA PREFEITURA MUNICIPAL DO CRATO/CE E INSCRIÇÕES DE USO EXCLUSIVO EM SERVIÇO.	MÊS	12	5.800,00	69.600,00
VALOR TOTAL DO LOTE: SESSENTA E NOVE MIL E SEISCENTOS REAIS					

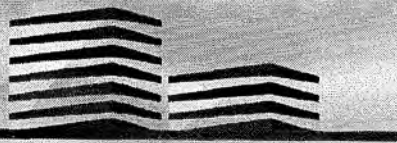

FUGMAX

EMPREENDIMENTOS E PROJETOS

13. 1045
gao

69.600,00

LOTE IX

ITEM	ESPECIFICAÇÃO	UNIDADE	QUANTIDADE	VALOR UNITARIO	VALOR TOTAL
1	LOCAÇÃO MENSAL DE VEICULO DE CARGA TIPO LEVE, EM PERFEITO ESTADO DE CONSERVAÇÃO, GRADE BAIXA (CARGA SECA), MOVIDO A DIESEL, CAPACIDADE MÍNIMA DE CARGA DE 5.000KG (CINCO MIL QUILOS), DIREÇÃO HIDRÁULICA, RODAGEM DUPLA NO EIXO TRASEIRO, COM TODOS OS EQUIPAMENTOS EXIGIDOS PELO CONTRAN, COM MANUTENÇÃO PREVENTIVA E CORRETIVA, PAGAMENTO DE TAXAS E LICENCIAMENTO, COM SEGURO TOTAL, SEM CONDUTOR, QUILOMETRAGEM LIVRE, COM ENVELOPAMENTO TOTAL DO VEÍCULO CONTENDO IDENTIDADE VISUAL DA PREFEITURA MUNICIPAL DO CRATO/CE E INSCRIÇÕES DE USO EXCLUSIVO EM SERVIÇO.	MES	12	5.000,00	60.000,00
VALOR TOTAL DOLOTE:SESENTA MIL REAIS					60.000,00

LOTE X

ITEM	ESPECIFICAÇÃO	UNIDADE	QUANTIDADE	VALOR UNITARIO	VALOR TOTAL
1	LOCAÇÃO POR KM DE VEÍCULO DE CARGA TIPO PESADO, EM PERFEITO ESTADO DE CONSERVAÇÃO, TRUCK, TANQUE (PARA TRANSPORTE DE ÁGUA), MOVIDO A DIESEL, CAPACIDADE MÍNIMA DE CARGA DE 18.000L (DEZOITO MIL LITROS), DIREÇÃO HIDRÁULICA, RODAGEM DUPLA NOS EIXOS TRASEIROS, COM TODOS OS EQUIPAMENTOS EXIGIDOS PELO CONTRAN, COM MANUTENÇÃO PREVENTIVA E CORRETIVA, PAGAMENTO DE TAXAS E LICENCIAMENTO, COM SEGURO TOTAL, COM CONDUTOR.	KM	100000	2,40	240.000,00
VALOR TOTAL DOLOTE:DUZENTOS E QUARENTA MIL REAIS					240.000,00

VALOR TOTAL DA PROPOSTA :DOIS MILHÕES E QUARENTA E TRÊS MIL E SEISCENTOS REAIS

2.043.600,00

FUGMAX EMPREENDIMENTOS E PROJETOS LTDA

CNPJ nº 10.360.685/0001-30

Rua do Limoeiro, nº 128 - São Miguel - Juazeiro do Norte - Ceará

Fone: 3587-1696 /88 2141-0362/96005964 EMAIL:fugmaxempreeprojetos@gmail.com

Banco Caixa Econômica - Agência nº 0684 - Conta Corrente nº 1821-4

Representante Legal: Ramon Machado da Silva

Carteira de Identidade nº 2001034118500 SSP CE

CPF nº 003.187.263-86.

Data da Abertura 29 de junho de 2017

Horário: 09:00 horas

PRAZO DE PRESTAÇÃO DOS SERVIÇOS : CONFORME EDITAL

VALIDADE DA PROPOSTA: 60 (Sessenta) dias

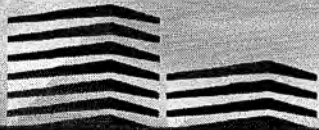

FUGMAX

EMPREENDEIMENTOS E PROJETOS

O licitante declara para os devidos fins que, nos preços oferecidos acima, estão inclusos todas as despesas incidentes sobre os serviços referente a frete tributos deslocamentos de pessoal e demais ônus pertinente à prestação do objeto licitado.

1646
que

Juazeiro do Norte - CE, 29 de junho de 2017.

5º OFÍCIO

Ramon Machado da Silva

Ramon Machado da Silva
CPF nº 003.187.263-86
Sócio - Administrador

FUGMAX EMPREENDEIMENTOS E PROJETOS
CNPJ: 14.040.885/0001-10
Ramon Machado da Silva
CPF: 003.187.263-86
Sócio - Administrador

FUGMAX

EMPREENDEIMENTOS E PROJETOS



CPC
Cartório Pa Cicero
CARTÓRIO PADRE CÍCERO - 5º OFÍCIO
Rua do Cruzeiro, 432 - Centro - Juazeiro do Norte/CE - CEP: 63010-212 - Fone: (88) 3512-5236/3512-5266
CARLOS THADEU DE QUEIROZ ROCHA - Tabelião / SONIA DE DEUS CARVALHO ROCHA / DANIELLE CARVALHO DE QUEIROZ ROCHA - Substitua
Reconheço (POR SEMELHANÇA) a firma de: **RAMON MACHADO DA**

[Handwritten mark]