

EMPREENDIMENTOS

JOSÉ HELMER BELÉM GOMES

Av. Virgílio Torres, 402 - Conj. N. S. de Fátima - Barbalha - CE
CNPJ: 05.140.770/0001-53 - CGF: 06.667.918-4

CONTA CORRENTE Nº 0763-4 AGÊNCIA: 1957 OP: 003 - CAIXA ECONÔMICA FEDERAL



PREGÃO PRESENCIAL 2020.05.07.1

A Prefeitura Municipal de CRATO Estado do Ceará.

Pela presente declaramos inteira submissão aos preceitos legais em vigor, especialmente os da Lei nº 8.666/93 e Lei nº 10.520/02, bem como às cláusulas e condições da modalidade PREGÃO PRESENCIAL 2020.05.07.1

Declaramos ainda, que não ocorreu fato que nos impeça de participar da mencionada Licitação.

Assumimos o compromisso de bem e fielmente fornecer os produtos especificados no Anexo 1, caso sejamos vencedor(es) da presente Licitação.

Objeto: SELEÇÃO DE MELHOR PROPOSTA PARA REGISTRO DE PREÇOS VISANDO FUTURAS E EVENTUAIS AQUISIÇÕES DE CESTA BÁSICAS PARA ATENDER AS NECESSIDADES DA SECRETARIA MUNICIPAL DO TRABALHO E DESENVOLVIMENTO SOCIAL DO CRATO/CE

ITEM I (GRUPO I) - EXCLUSIVO ME E EPP

Item	Especificação	Unid.	Qtd.	Valor unitário		Valor Total	
1	CESTA BÁSICA EMBALADA EM SACO PLÁSTICO, PRONTA PARA ENTREGA, CONTENDO: 01 ACHOCOLATADO EM PÓ - PACOTE 400G, 03 ARROZ BRANCO PACOTE DE 1KG, 02 AÇUCAR TIPO CRISTAL - PACOTE DE 1KG, 01 BISCOITO DOCE TIPO MARIA - PACOTE DE 400G, 01 BISCOITO SALGADO TIPO CREAM CRACKER- PACOTE DE 400G, 01 CAFÉ - PACOTE 250 G, 01 FARINHA DE MANDIOCA - PACOTE DE 1 KG, 01 FEIJÃO DE CORDA-PACOTE DE 1 KG, 01 FEIJÃO TIPO MULATINHO - PACOTE DE 1KG, 02 FLOCOS DE MILHO PRÉCOZIDOS TIPO FLOCÃO- PACOTE DE 500G, 01 GOIABADA EM EMBALAGEM PLÁSTICA - 600G, 01 LEITE EM PÓ- PACOTE 200G, 02 MACARRÃO TIPO SPAGUETE - PACOTE DE 500 G, 01 MARGARINA VEGETAL - UNIDADE DE 500G, 01 SAL IODADO - PACOTE DE 1 KG, 02 SARDINHA EM OLEO COMESTÍVEL LATA DE 125G, 01 OLEO DE SOJA REFINADO - EMBALAGEM DE 900ML.	UND	750	R\$ 92,36	noventa e dois reais e trinta e seis centavos	R\$ 69.270,00	sessenta e nove mil, duzentos e setenta reais
						R\$ 69.270,00	
sessenta e nove mil, duzentos e setenta reais							

VALORES INDIVIDUAIS DE CADA COMPONENTE DA CESTA BÁSICA (ITEM I)

Item	Especificação	Unid.	Qtd.	Valor unitário		Valor Total	
1	ACHOCOLATADO EM PÓ - PACOTE 400G	PCT	1	R\$ 2,90	dois reais e noventa centavos	R\$ 2,90	dois reais e noventa centavos
2	ARROZ BRANCO - PACOTE DE 1KG	PCT	3	R\$ 3,10	três reais e dez centavos	R\$ 9,30	nove reais e trinta centavos
3	AÇUCAR TIPO CRISTAL - PACOTE DE 1KG	PCT	2	R\$ 2,56	dois reais e cinquenta e seis centavos	R\$ 5,12	cinco reais e doze centavos
4	BISCOITO DOCE TIPO MARIA - PACOTE DE 400G	PCT	1	R\$ 3,15	três reais e quinze centavos	R\$ 3,15	três reais e quinze centavos
5	BISCOITO SALGADO TIPO CREAM CRAKER - PACOTE DE 400G	PCT	1	R\$ 3,06	três reais e seis centavos	R\$ 3,06	três reais e seis centavos
6	CAFÉ - PACOTE DE 250G	PCT	1	R\$ 3,40	três reais e quarenta centavos	R\$ 3,40	três reais e quarenta centavos
7	FARINHA DE MANDIOCA - PACOTE DE 1KG	PCT	1	R\$ 3,40	três reais e quarenta centavos	R\$ 3,40	três reais e quarenta centavos
8	FEIJÃO DE CORDA - PACOTE DE 1KG	PCT	1	R\$ 6,50	seis reais e cinquenta centavos	R\$ 6,50	seis reais e cinquenta centavos
9	FEIJÃO MULATINHO - PACOTE DE 1KG	PCT	1	R\$ 7,50	sete reais e cinquenta centavos	R\$ 7,50	sete reais e cinquenta centavos
10	FLOCOS DE MILHO PRÉ-COZIDOS TIPO FLOCÃO - PACOTE DE 500G	PCT	2	R\$ 1,40	um real e quarenta centavos	R\$ 2,80	dois reais e oitenta centavos
11	GOIABADA EM EMBALAGEM PLÁSTICA - 600G	UND	1	R\$ 3,30	três reais e trinta centavos	R\$ 3,30	três reais e trinta centavos
12	LEITE EM PÓ - PACOTE DE 1KG	PCT	1	R\$ 22,90	vinte e dois reais e noventa centavos	R\$ 22,90	vinte e dois reais e noventa centavos

fr

S

JH P J

13	MACARRÃO TIPO ESPAGUETE - PACOTE DE 500G	PCT	2	R\$ 1,99	um real e noventa e nove centavos	R\$ 3,98	três reais e noventa e oito centavos
14	MARGARINA VEGETAL - UNIDADE DE 500G	UND	1	R\$ 3,40	três reais e quarenta centavos	R\$ 3,40	três reais e quarenta centavos
15	SAL IODADO - PACOTE DE 1KG	PCT	1	R\$ 0,80	oitenta centavos	R\$ 0,80	oitenta centavos
16	SARDINHA EM ÓLEO COMESTÍVEL - LATA DE 125G	LATA	2	R\$ 2,95	dois reais e noventa e cinco centavos	R\$ 5,90	cinco reais e noventa centavos
17	ÓLEO DE SOJA REFINADO - EMBALAGEM DE 900ML	UND	1	R\$ 4,95	quatro reais e noventa e cinco centavos	R\$ 4,95	quatro reais e noventa e cinco centavos
						R\$ 92,36	
noventa e dois reais e trinta e seis centavos							

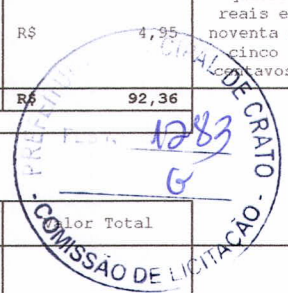

ITEM I (GRUPO II) - AMPLA PARTICIPAÇÃO

Item	Especificação	Unid.	Qtd.	Valor unitário		Valor Total	
	CESTA BÁSICA EMBALADA EM SACO PLÁSTICO, PRONTA PARA ENTREGA, CONTENDO: 01 ACHOCOLATADO EM PÓ - PACOTE 400G, 03 ARROZ BRANCO PACOTE DE 1KG, 02 AÇUCAR TIPO CRISTAL - PACOTE DE 1KG, 01 BISCOITO DOCE TIPO MARIA - PACOTE DE 400G, 01 BISCOITO SALGADO TIPO CREAM CRACKER- PACOTE DE 400G, 01 CAFÉ - PACOTE 250 G, 01 FARINHA DE MANDIOCA - PACOTE DE 1 KG, 01 FEIJÃO DE CORDA-PACOTE DE 1 KG, 01 FEIJÃO TIPO MULATINHO - PACOTE DE 1KG, 02 FLOCOS DE MILHO PRÉCOZIDOS TIPO FLOCÃO- PACOTE DE 500G, 01 GOIABADA EM EMBALAGEM PLÁSTICA - 600G, 01 LEITE EM PÓ- PACOTE 200G, 02 MACARRÃO TIPO ESPAGUETE - PACOTE DE 500 G, 01 MARGARINA VEGETAL - UNIDADE DE 500G, 01 SAL IODADO - PACOTE DE 1 KG, 02 SARDINHA EM OLEO COMESTÍVEL LATA DE 125G, 01 OLEO DE SOJA REFINADO - EMBALAGEM DE 900ML.	UND	2250	R\$ 92,36	noventa e dois reais e trinta e seis centavos	R\$ 207.810,00	duzentos e sete mil, oitocentos e dez reais
						R\$ 207.810,00	
duzentos e sete mil, oitocentos e dez reais							

VALORES INDIVIDUAIS DE CADA COMPONENTE DA CESTA BÁSICA (ITEM II)

Item	Especificação	Unid.	Qtd.	Valor unitário		Valor Total	
1	ACHOCOLATADO EM PÓ - PACOTE 400G	PCT	1	R\$ 2,90	dois reais e noventa centavos	R\$ 2,90	dois reais e noventa centavos
2	ARROZ BRANCO - PACOTE DE 1KG	PCT	3	R\$ 3,10	três reais e dez centavos	R\$ 9,30	nove reais e trinta centavos
3	AÇUCAR TIPO CRISTAL - PACOTE DE 1KG	PCT	2	R\$ 2,56	dois reais e cinquenta e seis centavos	R\$ 5,12	cinco reais e doze centavos
4	BISCOITO DOCE TIPO MARIA - PACOTE DE 400G	PCT	1	R\$ 3,15	três reais e quinze centavos	R\$ 3,15	três reais e quinze centavos
5	BISCOITO SALGADO TIPO CREAM CRAKER - PACOTE DE 400G	PCT	1	R\$ 3,06	três reais e seis centavos	R\$ 3,06	três reais e seis centavos
6	CAFÉ - PACOTE DE 250G	PCT	1	R\$ 3,40	três reais e quarenta centavos	R\$ 3,40	três reais e quarenta centavos
7	FARINHA DE MANDIOCA - PACOTE DE 1KG	PCT	1	R\$ 3,40	três reais e quarenta centavos	R\$ 3,40	três reais e quarenta centavos
8	FEIJÃO DE CORDA - PACOTE DE 1KG	PCT	1	R\$ 6,50	seis reais e cinquenta centavos	R\$ 6,50	seis reais e cinquenta centavos
9	FEIJÃO MULATINHO - PACOTE DE 1KG	PCT	1	R\$ 7,50	sete reais e cinquenta centavos	R\$ 7,50	sete reais e cinquenta centavos
10	FLOCOS DE MILHO PRÉ-COZIDOS TIPO FLOCÃO - PACOTE DE 500G	PCT	2	R\$ 1,40	um real e quarenta centavos	R\$ 2,80	dois reais e oitenta centavos
11	GOIABADA EM EMBALAGEM PLÁSTICA - 600G	UND	1	R\$ 3,30	três reais e trinta centavos	R\$ 3,30	três reais e trinta centavos

Handwritten signatures and initials at the bottom of the page, including a large signature that appears to be 'J. C. A.' and other smaller initials.

12	LEITE EM PÓ - PACOTE DE 1KG	PCT	1	R\$ 22,90	vinte e dois reais e noventa centavos	R\$		vinte e dois reais e noventa centavos
13	MACARRÃO TIPO ESPAGUETE - PACOTE DE 500G	PCT	2	R\$ 1,99	um real e noventa e nove centavos	R\$	1284 3,98 6	três reais noventa e oito centavos
14	MARGARINA VEGETAL - UNIDADE DE 500G	UND	1	R\$ 3,40	três reais quarenta centavos	R\$		três reais e quarenta centavos
15	SAL IODADO - PACOTE DE 1KG	PCT	1	R\$ 0,80	oitenta centavos	R\$	0,80	oitenta centavos
16	SARDINHA EM ÓLEO COMESTÍVEL - LATA DE 125G	LATA	2	R\$ 2,95	dois reais e noventa e cinco centavos	R\$	5,90	cinco reais e noventa centavos
17	ÓLEO DE SOJA REFINADO - EMBALAGEM DE 900ML	UND	1	R\$ 4,95	quatro reais e noventa e cinco centavos	R\$	4,95	quatro reais e noventa e cinco centavos
						R\$	92,36	
						noventa e dois reais e trinta e seis centavos		
VALOR GLOBAL DA PROPOSTA						R\$ 277.080,00		
						duzentos e setenta e sete mil e oitenta reais		

Proponente: José Helmer Belem Gomes -Me
 Endereço: Av. Virgílio Torres, 402- Conj. Nossa Senhora de Fatima - Barbalha-CE
 NPJ: 05.140.770/0001-53
 Data da Abertura: 08-06-2020
 Horário de Abertura: 10:30h Agência Nº: 1957 / Conta Corrente Nº: 0763-4 OP 003
 Prazo de Entrega: Conforme Edital e Contrato. Validade da Proposta: 60 (sessenta) dias.

Que os preços propostos são completos, computando todos os custos necessários para o atendimento do objeto desta licitação, bem como impostos, encargos trabalhistas, previdenciários, fiscais, comerciais, taxas, fretes, seguros, deslocamentos de pessoal, prestação de assistência técnica, garantia, e quaisquer outros que incidam ou venham a incidir sobre os objetos licitados, constantes da proposta

2º OFÍCIO
 Barbalha - CE

José Helmer Belem Gomes
 JOSÉ HELMER BELEM GOMES
 EMPRESÁRIO PROPRIETÁRIO

BARBALHA-CE, 05 de Junho de 2020

Reconheço a(s) firma(s) por Semelhança de:

JOSÉ HELMER BELEM GOMES

08 JUN. 2020

Em Test. *[Assinatura]* da verdade.

Rejane Maria Souza Oliveira - Tabeliã
 Genebaldo Souza Oliveira Filho - Substituto

Eiza Nascimento Lima
 Escrevente Comarcária da
 CPTA 000.000.000/0-02



Cartório 2º Ofício - Barbalha-CE
 SELO VALIDO
 N. CO 865151

S d C f