

CARTA PROPOSTA

À Comissão Permanente de Licitação da Prefeitura Municipal do Crato - CE

O Licitante FLAP CONSTRUÇÕES E EMPREENDIMENTOS LTDA ME CNPJ Nº 08.486.985/0001-19 por seu representante legal abaixo assinado, declara, sob as penas da lei: Que acata inteiramente os preceitos legais em vigor, especialmente a Lei nº 8.666/93 e suas alterações e as condições do Tomada de Preços nº 2018.01.18.1

Que, até a presente data não existe fato que invalide o seu Certificado de Registro Cadastral - CRC, ora apresentado para fins de habilitação;

Que, para fins de cumprimento ao disposto no inciso XXXIII do art. 72 da Constituição Federal (inciso V do art. 27 da Lei Nº 8.666/93), não emprega menor de dezoito anos em trabalho noturno, perigoso ou insalubre e não emprega menor de dezesseis anos; Que não existem fatos que nos impeçam de participar deste processo licitatório.

Assim, assumimos o compromisso de bem e fielmente atender as exigências para a execução do objeto abaixo cotado, caso sejamos proclamados vencedores. Que assumimos o compromisso de bem e fielmente executar os serviços especificados no anexo I, caso sejamos vencedor (es) da presente licitação.

OBJETO: CONTRATAÇÃO DOS SERVICOS DE ENGENHARIA PARA 1ª ETAPA – REFORMA DO TERMINAL RODOVIÁRIO WILSON RORIZ DO MUNICÍPIO DE CRAT/CE.

PELO PREÇO GLOBAL DE R\$ 413.173,18 (Quatrocentos e Treze Mil Cento e Setenta e três reais e Dezoito centavos)

Proponente: Flap Construções E Empreendimentos Ltda-Me
Endereço: Rua Monsenhor Tavares Nº 119, Palmeiral, Crato-Ce
CNPJ: 08.486.985/0001-19

Prazo de execução: De acordo com edital.

Validade da proposta: 60 (sessenta) dias.

Nome do responsável: Newton Bento da Silva

Cpf: 730.768.993-68

Email- flaplicita@hotmail.com

Dados bancário: banco do Brasil- ag: 2199-7 cc: 19.752-1

Crato – CE, 14 de fevereiro de 2018



NEWTON BENTO DA SILVA
-SOCIO ADMINISTRADOR-

FR



**PLANILHA ORÇAMENTÁRIA**

OBRA:	REFORMA DO TERMINAL RODOVIÁRIO WILSON RORIZ	DATA:	14/02/2018	BDI:	25,22%						
LOCAL:	AVENIDA PERIMETRAL D. FRANCISCO	FONTE:	SEINFRA	VERSÃO:	024.1 COM DESONERAÇÃO	HORA:	87,01%	MES:	03/2016	REF.:	07/2016
CLIENTE:	PREFEITURA MUNICIPAL DO CRATO	SINAPI:	2017/06 COM DESONERAÇÃO	COMPOSIÇÕES PRÓPRIAS							

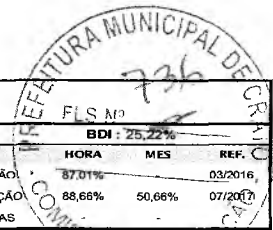

ITEM	CÓDIGO	DESCRIÇÃO	FONTE	UND	QUANTIDADE	PREÇO UNITÁRIO R\$	PREÇO TOTAL R\$
1	SERVIÇOS INICIAIS						1.386,54
1.1	74209/001	PLACA DE OBRA EM CHAPA DE AÇO GALVANIZADO	SINAPI	M2	6,00	231,09	1.386,54
2	REFORMA DOS BANHEIROS MASCULINO E FEMININO						39.907,17
2.1	Serviços preliminares						3.503,54
2.1.1	85333	RETIRADA DE APARELHOS SANITARIOS	SINAPI	UN	8,00	14,44	115,52
2.1.2	73899/002	DEMOLICAO DE ALVENARIA DE TIJOLos FURADOS S/REAPROVEITAMENTO	SINAPI	M3	1,94	70,88	137,51
2.1.3	85406	REMOCAO DE AZULEJO E SUBSTRATO DE ADERENCIA EM ARGAMASSA	SINAPI	M2	68,40	35,44	2.424,10
2.1.4	73801/001	DEMOLICAO DE PISO DE ALTA RESISTENCIA	SINAPI	M2	36,12	18,81	679,42
2.1.5	72897	CARGA MANUAL DE ENTULHO EM CAMINHAO BASCULANTE 6 M3	SINAPI	M3	5,25	19,03	99,91
2.1.6	95302	TRANSPORTE COM CAMINHÃO BASCULANTE 6 M3 EM RODOVIA PAVIMENTADA (PARA DISTÂNCIAS SUPERIORES A 4 KM)	SINAPI	M3XKM	36,78	1,28	47,08
2.2	Paredes e divisórias						9.235,74
2.2.1	87496	ALVENARIA DE VEDAÇÃO DE BLOCOS CERÂMICOS FURADOS NA HORIZONTAL DE 9X19X19CM (ESPESSURA 9CM) DE PAREDES COM ÁREA LÍQUIDA MENOR QUE 6M² SEM VAOS E ARGAMASSA DE ASSENTAMENTO COM PREPARO MANUAL. AF_06/2014	SINAPI	M2	7,93	53,80	426,63
2.2.2	79627	DIVISORIA EM GRANITO BRANCO POLIDO, ESP = 3CM, ASSENTADO COM ARGAMASSA TRAÇO 1:4, ARREIMATE EM CIMENTO BRANCO, EXCLUSIVE FERRAGENS	SINAPI	M2	16,43	536,16	8.809,11
2.3	Esquadrias metálicas						7.594,47
2.3.1	91338	PORTA DE ALUMINIO DE ABRIR COM LAMBRI, COMM GUARNIÇÃO, FIXAÇÃO COM PARAFUSOS - FORNECIMENTO E INSTALAÇÃO. AF_08/2015	SINAPI	M2	10,08	753,42	7.594,47
2.4	Revestimento de paredes						6.856,82
2.4.1	87894	CHAPISCO APLICADO EM ALVENARIA (SEM PRESENÇA DE VAOS) E ESTRUTURAS DE CONCRETO DE FACHADA, COM COLHER DE PEDREIRO. ARGAMASSA TRAÇO 1:3 COM PREPARO EM BETONEIRA 400L. AF_06/2014	SINAPI	M2	75,96	3,90	296,24
2.4.2	87527	EMBOÇO, PARA RECEBIMENTO DE CERÂMICA, EM ARGAMASSA TRAÇO 1:2:8, PREPARO MECÂNICO COM BETONEIRA 400L, APLICADO MANUALMENTE EM FACES INTERNAS DE PAREDES, PARA AMBIENTE COM ÁREA MENOR QUE 5M2, ESPESSURA DE 20MM, COM EXECUÇÃO DE TALISCAS. AF_06/2014	SINAPI	M2	75,96	24,23	1.840,51
2.4.3	87269	REVESTIMENTO CERÂMICO PARA PAREDES INTERNAS COM PLACAS TIPO ESMALTADA EXTRA DE DIMENSÕES 25X35 CM APLICADAS EM AMBIENTES DE ÁREA MAIOR QUE 5 M² NA ALTURA INTEIRA DAS PAREDES. AF_06/2014	SINAPI	M2	95,76	47,20	4.519,87
2.5	Revestimento de pisos						2.203,39
2.5.1	83534	LASTRO DE CONCRETO, PREPARO MECÂNICO, INCLUSOS ADITIVO IMPERMEABILIZANTE, LANÇAMENTO E ADENSAMENTO	SINAPI	M3	2,89	404,69	1.169,55
2.5.2	87248	REVESTIMENTO CERAMICO PARA PISO COM PLACAS TIPO ESMALTADA EXTRA DE DIMENSÕES 35X35 CM APLICADA EM AMBIENTES DE ÁREA MAIOR QUE 10 M2. AF_06/2014	SINAPI	M2	29,52	30,89	911,87
2.5.3	C2284	SOLEIRA DE GRANITO L= 15cm	SEINFRA	M	1,80	67,76	121,97
2.6	Louças, metais e acessórios						6.310,74
2.6.1	86931	VASO SANITARIO SIFONADO COM CAIXA ACOPLADA LOUÇA BRANCA, INCLUSO ENGATE FLEXÍVEL EM PLÁSTICO BRANCO, 1/2 X 40CM - FORNECIMENTO E INSTALAÇÃO. AF_12/2013	SINAPI	UN	4,00	345,13	1.380,52
2.6.2	93396	BANCADA GRANITO CINZA POLIDO 0,50 X 0,60M, INCL. CUBA DE EMBUTIR OVAL LOUÇA BRANCA 35 X 50CM, VÁLVULA METAL CROMADO, SIFÃO FLEXÍVEL PVC, ENGATE 30CM FLEXÍVEL PLÁSTICO E TORNEIRA CROMADA DE MESA, PADRÃO POPULAR - FORNEC. E INSTALAÇÃO. AF_12/2013	SINAPI	UN	4,00	410,55	1.642,20
2.6.3	89708	CAIXA SIFONADA, PVC, DN 150 X 185 X 75 MM, JUNTA ELÁSTICA, FORNECIDA E INSTALADA EM RAMAL DE DESCARGA OU EM RAMAL DE ESGOTO SANITÁRIO. AF_12/2014	SINAPI	UN	2,00	37,87	75,74
2.6.4	89709	RALO SIFONADO, PVC, DN 100 X 40 MM, JUNTA SOLDAVEL, FORNECIDO E INSTALADO EM RAMAL DE DESCARGA OU EM RAMAL DE ESGOTO SANITÁRIO. AF_12/2014	SINAPI	UN	6,00	6,38	38,28
2.6.5	C0797	CHUVEIRO PLÁSTICO (INSTALADO)	SEINFRA	UN	2,00	9,70	19,40
2.6.6	74234/001	MICTORIO SIFONADO DE LOUCA BRANCA COM PERTENCES, COMM REGISTRO DE PRESSAO 1/2" COMM CANOPLA CROMADA ACABAMENTO SIMPLES E CONJUNTO PARA FIXACAO - FORNECIMENTO E INSTALACAO	SINAPI	UN	2,00	428,75	857,50
2.6.7	88571	SABONETEIRA DE SOBREPOR (FIXADA NA PAREDE), TIPO CONCHA, EM AÇO INOXIDÁVEL - FORNECIMENTO E INSTALACAO	SINAPI	UN	2,00	31,66	63,32
2.6.8	95544	PAPELEIRA DE PAREDE EM METAL CROMADO SEM TAMPA, INCLUSO FIXAÇÃO. AF_10/2016	SINAPI	UN	4,00	20,16	80,64
2.6.9	86914	TORNEIRA CROMADA 1/2" OU 3/4" PARA TANQUE, PADRAO MEDIO - FORNECIMENTO E INSTALAÇÃO. AF_12/2013	SINAPI	UN	6,00	26,73	160,38
2.6.10	C1898	PEÇAS DE APOIO DEFICIENTES C/TUBO INOX PWC/S	SEINFRA	M	4,00	181,20	724,80
2.6.11	85005	ESPELHO CRISTAL, ESPESSURA 4MM, COMM PARAFUSOS DE FIXACAO, SEM MOLDURA	SINAPI	M2	3,20	379,75	1.215,20
2.6.12	95543	PORTA TOALHA BANHO EM METAL CROMADO, TIPO BARRA, INCLUSO FIXAÇÃO. AF_10/2016	SINAPI	UN	2,00	26,38	52,76

Handwritten signatures and initials at the bottom of the page.

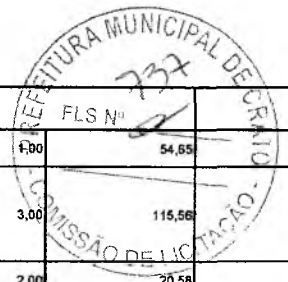

2.7	Equipamentos								442,49
2.7.1	94797	TORNEIRA DE BOIA REAL, ROSCAVEL, 1", FORNECIDA E INSTALADA EM RESERVAÇÃO DE ÁGUA. AF_06/2016	SINAPI	UN	1,00		54,65		54,65
2.7.2	74104/001	CAIXA DE INSPEÇÃO EM ALVENARIA DE TIJOLO MACIÇO 60X60X60CM, REVESTIDA INTERNAMENTE COM BARRA LISA (CIMENTO E AREIA, TRAÇO 1:4) E=2,0CM, COM TAMPA PRÉ-MOLDADA DE CONCRETO E FUNDO DE CONCRETO 15MPA TIPO C - ESCAVACÃO E CONFECCÃO	SINAPI	UN	3,00		115,56		346,68
2.7.3	6087	TAMPA EM CONCRETO ARMADO 60X60X5CM P/CX INSPECAO/FOSSA SEPTICA	SINAPI	UN	2,00		20,58		41,16
2.8	Outros elementos								3.960,18
2.8.1	89957	PONTO DE CONSUMO TERMINAL DE ÁGUA FRIA (SUBRAMAL) COM TUBULAÇÃO DE PVC, DN 25 MM, INSTALADO EM RAMAL DE ÁGUA, INCLUSOS RASGO E CHUMBAMENTO EM ALVENARIA. AF_12/2014	SINAPI	UN	18,00		89,84		1.617,12
2.8.2	C1950	PONTO SANITÁRIO, MATERIAL E EXECUÇÃO	SEINFRA	PT	18,00		130,17		2.343,06
3	REFORMA DA COBERTURA								89.014,80
3.1	C1046	DEMOLIÇÃO DE COBERTURA C/TELHAS ONDULADAS DE FIBROCIMENTO	SEINFRA	M2	514,35		2,54		1.306,45
3.2	72897	CARGA MANUAL DE ENTULHO EM CAMINHAO BASCULANTE 6 M3	SINAPI	M3	4,63		19,03		88,11
3.3	95302	TRANSPORTE COM CAMINHÃO BASCULANTE 6 M3 EM RODOVIA PAVIMENTADA (PARA DISTÂNCIAS SUPERIORES A 4 KM)	SINAPI	M3XKM	32,40		1,28		41,47
3.4	94207	TELHAMENTO COM TELHA ONDULADA DE FIBROCIMENTO E = 6 MM, COM RECOBRIMENTO LATERAL DE 1/4 DE ONDA PARA TELHADO COM INCLINAÇÃO MAIOR QUE 10°, COM ATÉ 2 ÁGUAS, INCLUSO ICAMENTO. AF_06/2016	SINAPI	M2	514,35		37,56		19.334,42
3.5	94231	RUFO EM CHAPA DE AÇO GALVANIZADO NUMERO 24, CORTE DE 25 CM, INCLUSO TRANSPORTE VERTICAL. AF_06/2016	SINAPI	M	93,03		26,03		2.421,57
3.6	83731	IMPERMEABILIZAÇÃO DE SUPERFÍCIE COM ARGAMASSA DE CIMENTO E AREIA, TRAÇO 1:3, COM ADITIVO IMPERMEABILIZANTE, E=3 CM	SINAPI	M2	504,20		33,64		16.961,29
3.7	83738	IMPERMEABILIZAÇÃO DE SUPERFÍCIE COM MANTA ASFALTICA (COM POLIMEROS TIPO APP). E=4 MM	SINAPI	M2	504,20		77,80		39.226,76
3.8	C2179	REGULARIZAÇÃO DE BASE C/ ARGAMASSA CIMENTO E AREIA S/ PENEIRAR, TRAÇO 1:4 - ESP= 3cm	SEINFRA	M2	504,20		15,07		7.598,29
3.9	6225	IMPERMEABILIZAÇÃO DE CALHAS/LAJES DESCOBERTAS, COM EMULSAO ASFALTICA COM ELASTOMEROS, 3 DEMAOS	SINAPI	M2	32,30		32,86		1.061,38
3.10	C3995	GRELHA HEMISFÉRICA DE FERRO FUNDIDO D=150 mm (6")	SEINFRA	UN	9,00		108,34		975,06
4	COBERTURA DA ÁREA DE EMBARQUE DESEMBARQUE - CARROS DE PASSEIO								6.792,41
4.1	93358	ESCAVAÇÃO MANUAL DE VALAS. AF_03/2016	SINAPI	M3	0,50		49,61		24,81
4.2	74074/004	FORMA TABUA P/CONCRETO EM FUNDACAO S/REAPROVEITAMENTO	SINAPI	M2	8,00		62,41		498,28
4.3	94964	CONCRETO FCK = 20MPA, TRAÇO 1:2,7:3 (CIMENTO/ AREIA MÉDIA/ BRITA 1) - PREPARO MECÂNICO COM BETONEIRA 400 L. AF_07/2016	SINAPI	M3	1,00		226,95		226,95
4.4	74157/004	LANCAMENTO/APLICACAO MANUAL DE CONCRETO EM FUNDACOES	SINAPI	M3	1,00		83,83		83,83
4.5	92776	ARMAÇÃO DE PILAR OU VIGA DE UMA ESTRUTURA CONVENCIONAL DE CONCRETO ARMADO EM UMA EDIFICAÇÃO TÉRREA OU SOBRADO UTILIZANDO AÇO CA-50 DE 6,3 MM - MONTAGEM. AF_12/2015	SINAPI	KG	4,56		10,50		47,88
4.6	92778	ARMAÇÃO DE PILAR OU VIGA DE UMA ESTRUTURA CONVENCIONAL DE CONCRETO ARMADO EM UMA EDIFICAÇÃO TÉRREA OU SOBRADO UTILIZANDO AÇO CA-50 DE 10,0 MM - MONTAGEM. AF_12/2015	SINAPI	KG	10,86		7,94		86,23
4.7	C0818	COLUNAS PIPÉ DIREITO DE 6m VÃO DE 20m	SEINFRA	M2	5,19		38,95		202,15
4.8	72110	ESTRUTURA METALICA EM TESOURAS OU TRELICAS, VAO LIVRE DE 12M, FORNECIMENTO E MONTAGEM, NAO SENDO CONSIDERADOS OS FECHAMENTOS METALICOS, AS COLUNAS, OS SERVICOS GERAIS EM ALVENARIA E CONCRETO, AS TELHAS DE COBERTURA E A PINTURA DE ACABAMENTO	SINAPI	M2	48,00		80,57		3.867,36
4.9	94213	TELHAMENTO COM TELHA DE AÇO/ALUMINIO E = 0,5 MM, COM ATÉ 2 ÁGUAS, INCLUSO ICAMENTO. AF_06/2016	SINAPI	M2	48,00		36,54		1.753,92
5	SUBSTITUIÇÃO DO PISO								83.121,88
5.1	73801/001	DEMOLICAO DE PISO DE ALTA RESISTENCIA	SINAPI	M2	519,33		18,81		9.768,60
5.2	72897	CARGA MANUAL DE ENTULHO EM CAMINHAO BASCULANTE 6 M3	SINAPI	M3	58,17		19,03		1.106,98
5.3	95875	TRANSPORTE COM CAMINHAO BASCULANTE DE 10 M3, EM VIA URBANA PAVIMENTADA, DMT ATÉ 30 KM (UNIDADE: M3XKM). AF_12/2016	SINAPI	M3XKM	407,16		1,01		411,23
5.4	C3025	PISO MORTO CONCRETO FCK=13,5MPa C/PREPARO E LANÇAMENTO	SEINFRA	M3	36,35		374,34		13.807,26
5.5	87263	REVESTIMENTO CERÂMICO PARA PISO COM PLACAS TIPO PORCELANATO DE DIMENSÕES 60X60 CM APLICADA EM AMBIENTES DE ÁREA MAIOR QUE 10 M². AF_06/2014	SINAPI	M2	544,12		94,86		51.615,22
5.6	C2284	SOLEIRA DE GRANITO L= 15cm	SEINFRA	M	37,96		67,76		2.572,17
5.7	73876/001	PISO DE BORRACHA PASTILHADO, ESPESSURA 7MM, FIXADO COM COLA	SINAPI	M2	29,49		137,01		4.040,42
6	INSTALAÇÕES ELÉTRICAS								7.720,96
6.1	73783/014	POSTE CONCRETO SEÇÃO CIRCULAR COMPRIMENTO=9M CARGA NOMINAL NO TOPO 200KG INCLUSIVE ESCAVACAO EXCLUSIVE TRANSPORTE - FORNECIMENTO E COLOCAÇÃO	SINAPI	UN	3,00		686,40		2.059,20
6.2	74246/001	REFLETOR RETANGULAR FECHADO COM LAMPADA VAPOR METALICO 400 W	SINAPI	UN	3,00		280,46		841,36
6.3	73953/006	LUMINARIA TIPO CALHA, DE SOBREPOR, COM REATOR DE PARTIDA RAPIDA E LAMPADA FLUORESCENTE 2X40W, COMPLETA, FORNECIMENTO E INSTALACAO	SINAPI	UN	30,00		105,07		3.152,10
6.4	C1838	LUMINÁRIA FLUORESCENTE COMPLETA (2 X 32)W	SEINFRA	UN	8,00		105,44		843,52
6.5	73831/008	LAMPADA DE VAPOR DE SODIO DE 250WX220V - FORNECIMENTO E INSTALACAO	SINAPI	UN	5,00		49,83		249,15
6.6	73831/009	LAMPADA DE VAPOR DE SODIO DE 400WX220V - FORNECIMENTO E INSTALACAO	SINAPI	UN	10,00		57,56		575,60

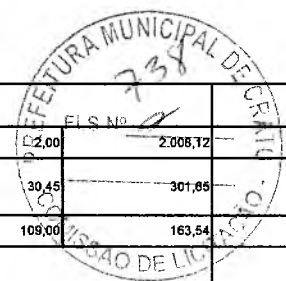

7							ESQUADRIAS METÁLICAS, GRADES E PORTÕES		31.027,34
7.1	C0462	BORBOLETA C/ CONTADOR DE ACESSO	SEINFRA	UN	2,00	2.008,72		4.016,24	
7.2	C3659	PORTÃO DE METALON E BARRA CHATA DE FERRO C/FECHADURA E DOBRADIÇA, INCLUS. PINTURA ESMALTE SINTÉTICO	SEINFRA	M2	30,45	301,65		9.185,24	
7.3	C1426	GRADE DE FERRO DE PROTEÇÃO	SEINFRA	M2	109,00	163,54		17.825,86	
8							PINTURA DE PAREDES E FORROS		44.623,83
8.1	88483	APLICAÇÃO DE FUNDO SELADOR LÁTEX PVA EM PAREDES, UMA DEMÃO AF 06/2014	SINAPI	M2	2.808,07	2,28		6.402,40	
8.2	88487	APLICAÇÃO MANUAL DE PINTURA COM TINTA LÁTEX PVA EM PAREDES, DUAS DEMÃOS. AF 06/2014	SINAPI	M2	2.808,07	7,53		21.144,77	
8.3	74245/001	PINTURA ACRILICA EM PISO CIMENTADO DUAS DEMAOS	SINAPI	M2	37,20	10,75		399,90	
8.4	73924/001	PINTURA ESMALTE ALTO BRILHO, DUAS DEMAOS, SOBRE SUPERFICIE METALICA	SINAPI	M2	743,47	18,52		13.769,06	
8.5	73794/001	PINTURA COM TINTA PROTETORA ACABAMENTO GRAFITE ESMALTE SOBRE SUPERFICIE METALICA, 2 DEMAOS	SINAPI	M2	76,30	26,04		1.986,85	
8.6	73739/001	PINTURA ESMALTE ACETINADO EM MADEIRA, DUAS DEMAOS	SINAPI	M2	36,75	12,21		448,72	
8.7	C1621	LETREIRO - LETRA EM PAREDES	SEINFRA	UN	29,00	10,56		306,24	
8.8	C2899	PINTURA LOGOTIPO CAGECE - PROJETO PADRÃO	SEINFRA	UN	1,00	165,89		165,89	
9							DIVERSOS		8.522,50
9.1	C3451	LIXEIRA EM FIBRA DE VIDRO CAP.=40L e DIAM.=35cm	SEINFRA	UN	10,00	256,47		2.584,70	
9.2	73616	DEMOLICAO DE CONCRETO SIMPLES	SINAPI	M3	8,99	184,29		1.656,77	
9.3	87530	MASSA ÚNICA, PARA RECEBIMENTO DE PINTURA, EM ARGAMASSA TRAÇO 1:2:8, PREPARO MANUAL, APLICADA MANUALMENTE EM FACES INTERNAS DE PAREDES, ESPESSURA DE 20MM, COM EXECUÇÃO DE TALISCAS. AF_06/2014	SINAPI	M2	7,25	24,53		177,84	
9.4	94990	EXECUÇÃO DE PASSEIO (CALÇADA) OU PISO DE CONCRETO COM CONCRETO MOLDADO IN LOCO, FEITO EM OBRA, ACABAMENTO CONVENCIONAL, NÃO ARMADO. AF 07/2016	SINAPI	M3	0,11	419,82		46,18	
9.5	87496	ALVENARIA DE VEDAÇÃO DE BLOCOS CERÂMICOS FURADOS NA HORIZONTAL DE 9X19X19CM (ESPESSURA 9CM) DE PAREDES COM ÁREA LÍQUIDA MENOR QUE 6M² SEM VÃOS E ARGAMASSA DE ASSENTAMENTO COM PREPARO MANUAL. AF_06/2014	SINAPI	M2	14,62	53,80		786,56	
9.6	87878	CHAPISCO APLICADO EM ALVENARIAS E ESTRUTURAS DE CONCRETO INTERNAS, COM COLHER DE PEDREIRO. ARGAMASSA TRAÇO 1:3 COM PREPARO MANUAL. AF 06/2014	SINAPI	M2	29,24	2,64		77,19	
9.7	87530	MASSA ÚNICA, PARA RECEBIMENTO DE PINTURA, EM ARGAMASSA TRAÇO 1:2:8, PREPARO MANUAL, APLICADA MANUALMENTE EM FACES INTERNAS DE PAREDES, ESPESSURA DE 20MM, COM EXECUÇÃO DE TALISCAS. AF_06/2014	SINAPI	M2	29,24	24,53		717,26	
9.8	72554	EXTINTOR DE CO2 6KG - FORNECIMENTO E INSTALACAO	SINAPI	UN	4,00	590,97		2.363,88	
9.9	C4649	SINALIZAÇÃO PARA EXTINTOR	SEINFRA	UN	4,00	28,03		112,12	
10							RECUPERAÇÃO DE BANHEIROS DO PISO SUPERIOR		10.723,48
10.1	85333	RETIRADA DE APARELHOS SANITARIOS	SINAPI	UN	10,00	14,44		144,40	
10.2	C2722	DESOBSTRUÇÃO EM LIGAÇÃO DE ESGOTO DN 100 C/ LIMPEZA DA CAIXA	SEINFRA	UN	5,00	24,40		122,00	
10.3	85406	REMOÇÃO DE AZULEJO E SUBSTRATO DE ADERENCIA EM ARGAMASSA	SINAPI	M2	41,95	35,44		1.483,16	
10.4	73801/001	DEMOLICAO DE PISO DE ALTA RESISTENCIA	SINAPI	M2	9,43	18,81		177,38	
10.5	72897	CARGA MANUAL DE ENTULHO EM CAMINHAO BASCULANTE 6 M3	SINAPI	M3	1,68	19,03		31,97	
10.6	95302	TRANSPORTE COM CAMINHÃO BASCULANTE 6 M3 EM RODOVIA PAVIMENTADA (PARA DISTÂNCIAS SUPERIORES A 4 KM)	SINAPI	M3XKM	1,68	1,28		2,15	
10.7	87271	REVESTIMENTO CERAMICO PARA PAREDES INTERNAS COM PLACAS TIPO ESMALTADA EXTRA DE DIMENSÕES 25X35 CM APLICADAS EM AMBIENTES DE ÁREA MAIOR QUE 5 M² A MEIA ALTURA DAS PAREDES. AF 06/2014	SINAPI	M2	41,85	51,40		2.151,09	
10.8	87246	REVESTIMENTO CERAMICO PARA PISO COM PLACAS TIPO ESMALTADA EXTRA DE DIMENSÕES 35X35 CM APLICADA EM AMBIENTES DE ÁREA MENOR QUE 5 M2. AF 06/2014	SINAPI	M2	9,43	38,78		365,70	
10.9	C2284	SOLEIRA DE GRANITO L= 15cm	SEINFRA	M	3,00	67,76		203,28	
10.10	86931	VASO SANITARIO SIFONADO COM CAIXA ACOPLADA LOUÇA BRANCA, INCLUSO ENGATE FLEXÍVEL EM PLÁSTICO BRANCO, 1/2 X 40CM - FORNECIMENTO E INSTALAÇÃO. AF 12/2013	SINAPI	UN	5,00	345,13		1.725,65	
10.11	86939	LAVATÓRIO LOUÇA BRANCA COM COLUNA, *44 X 35,5* CM, PADRÃO POPULAR, INCLUSO SIFÃO FLEXÍVEL EM PVC, VÁLVULA E ENGATE FLEXÍVEL 30CM EM PLÁSTICO E COM TORNEIRA CROMADA PADRÃO POPULAR - FORNECIMENTO E INSTALAÇÃO. AF_12/2013	SINAPI	UN	5,00	239,54		1.197,70	
10.12	89708	CAIXA SIFONADA, PVC, DN 150 X 185 X 75 MM, JUNTA ELASTICA, FORNECIDA E INSTALADA EM RAMAL DE DESCARGA OU EM RAMAL DE ESGOTO SANITÁRIO. AF 12/2014	SINAPI	UN	5,00	37,87		189,35	
10.13	95544	PAPELEIRA DE PAREDE EM METAL CROMADO SEM TAMP, INCLUSO FIXAÇÃO. AF 10/2016	SINAPI	UN	5,00	20,16		100,80	
10.14	86914	TORNEIRA CROMADA 1/2" OU 3/4" PARA TANQUE, PADRÃO MÍDIO - FORNECIMENTO E INSTALAÇÃO. AF 12/2013	SINAPI	UN	5,00	26,73		133,65	
10.15	89957	PONTO DE CONSUMO TERMINAL DE ÁGUA FRIA (SUBRAMAL) COM TUBULAÇÃO DE PVC, DN 25 MM, INSTALADO EM RAMAL DE ÁGUA, INCLUSOS RASGO E CHUMBAMENTO EM ALVENARIA. AF_12/2014	SINAPI	UN	15,00	89,84		1.347,60	
10.16	89957	PONTO DE CONSUMO TERMINAL DE ÁGUA FRIA (SUBRAMAL) COM TUBULAÇÃO DE PVC, DN 25 MM, INSTALADO EM RAMAL DE ÁGUA, INCLUSOS RASGO E CHUMBAMENTO EM ALVENARIA. AF_12/2014	SINAPI	UN	15,00	89,84		1.347,60	
11							BALCÃO DE INFORMAÇÕES		2.467,41

Handwritten signatures and initials at the bottom of the page.

11.1	87496	ALVENARIA DE VEDAÇÃO DE BLOCOS CERÂMICOS FURADOS NA HORIZONTAL DE 9X19X19CM (ESPESSURA 9CM) DE PAREDES COM ÁREA LÍQUIDA MENOR QUE 6M² SEM VÃOS E ARGAMASSA DE ASSENTAMENTO COM PREPARO MANUAL. AF_09/2014	SINAPI	M2	53,80	407,80
11.2	87894	CHAPISCO APLICADO EM ALVENARIA (SEM PRESENÇA DE VÃOS) E ESTRUTURAS DE CONCRETO DE FACHADA, COM COLHER DE PEDREIRO. ARGAMASSA TRAÇO 1:3 COM PREPARO EM BETONEIRA 400L. AF_06/2014	SINAPI	M2	3,90	59,09
11.3	87527	EMBOÇO, PARA RECEBIMENTO DE CERÂMICA, EM ARGAMASSA TRAÇO 1:2:8, PREPARO MECÂNICO COM BETONEIRA 400L, APLICADO MANUALMENTE EM FACES INTERNAS DE PAREDES, PARA AMBIENTE COM ÁREA MENOR QUE 5M², ESPESSURA DE 20MM, COM EXECUÇÃO DE TALISCAS. AF_06/2014	SINAPI	M2	24,23	367,06
11.4	C4442	CERÂMICA ESMALTADA C/ ARG. PRÉ-FABRICADA ATÉ 10x10cm (100cm²) - DECORATIVA - P/ PAREDE	SEINFRA	M2	55,79	845,78
11.5	C0874	CANTONEIRA DE ALUMÍNIO P/ AZULEJOS	SEINFRA	M	14,69	177,75
11.6	C4068	BANCADA DE GRANITO CINZA E=2cm	SEINFRA	M2	217,05	609,91
12	LIMPEZA GERAL					4.849,51
12.1	73948/008	LIMPEZA VIDRO COMUM	SINAPI	M2	216,90	2.056,21
12.2	9537	LIMPEZA FINAL DA OBRA	SINAPI	M2	737,11	1.415,25
12.3	C3447	LIMPEZA DE PISO EM ÁREA URBANIZADA	SEINFRA	M2	1.784,92	1.178,05

VALOR ORÇAMENTO:	329.957,82
VALOR BDI TOTAL:	83.215,38
VALOR TOTAL:	413.173,18

Quatrocentos e Treze Mil Cento e Setenta e Três reais e Dezoito centavos

FLAP CONSTRUÇÕES E EMPREENDIMENTOS
 Newton Silva
 CNPJ: 08.486.965/0001-15

Luiz Humberto Leal
 Engenheiro Civil
 CREA: 10525D

46



PLANILHA ORÇAMENTÁRIA - CUSTO DIRETO

OBRA: REFORMA DO TERMINAL RODOVIÁRIO WILSON RORIZ
LOCAL: AVENIDA PERIMETRAL D. FRANCISCO
CLIENTE: PREFEITURA MUNICIPAL DO CRATO

DATA: 14/02/2018 **BDI:** 25,22%

FONTE	VERSÃO	HORA	MES	DATA REF.
SEINFRA	024.1 COM DESONERAÇÃO	87,01%	-	03/2016
SINAPI	2017/06 COM DESONERAÇÃO	88,66%	50,66%	07/2017
COMPOSIÇÕES PRÓPRIAS				

ITEM	CÓDIGO	DESCRIÇÃO	FONTE	UNIDADE	QTD	CUSTO DIRETO (R\$)				PREÇO UNITÁRIO (R\$)	PREÇO TOTAL (R\$)
						MÃO DE OBRA	MATERIAL	EQUIPAMENTO	OUTROS		
1	SERVIÇOS INICIAIS										1.386,54
1.1	74209/001	PLACA DE OBRA EM CHAPA DE AÇO GALVANIZADO	SINAPI	M2	6,00	27,82	193,46	0,00	9,81	231,05	1.386,54
2	REFORMA DOS BANHEIROS MASCULINO E FEMININO										39.907,17
2.1	Serviços preliminares										3.503,54
2.1.1	85333	RETIRADA DE APARELHOS SANITARIOS	SINAPI	UN	8,00	9,82	1,38	0,00	3,24	14,44	115,52
2.1.2	73899/002	DEMOLICAO DE ALVENARIA DE TIJOLOS FURADOS S/REAPROVEITAMENTO	SINAPI	M3	1,84	45,48	7,63	0,00	17,77	70,88	137,51
2.1.3	85406	REMOCAO DE AZULEJO E SUBSTRATO DE ADERENCIA EM ARGAMASSA	SINAPI	M2	68,40	22,74	3,82	0,00	8,88	35,44	2.424,10
2.1.4	73801/001	DEMOLICAO DE PISO DE ALTA RESISTENCIA	SINAPI	M2	36,12	11,88	2,09	0,00	4,84	18,81	679,42
2.1.5	72897	CARGA MANUAL DE ENTULHO EM CAMINHÃO BASCULANTE 6 M3	SINAPI	M3	5,25	9,02	0,98	5,96	3,07	19,03	99,91
2.1.6	95302	TRANSPORTE COM CAMINHÃO BASCULANTE 6 M3 EM RODOVIA PAVIMENTADA (PARA DISTÂNCIAS SUPERIORES A 4 KM)	SINAPI	M3XKM	36,78	0,12	0,68	0,45	0,03	1,28	47,06
2.2	Paredes e divisórias										9.235,74
2.2.1	87496	ALVENARIA DE VEDAÇÃO DE BLOCOS CERÂMICOS FURADOS NA HORIZONTAL DE 9X19X19CM (ESPESSURA 9CM) DE PAREDES COM ÁREA LÍQUIDA MENOR QUE 6M² SEM VAOS E ARGAMASSA DE ASSENTAMENTO COM PREPARO MANUAL. AF_06/2014	SINAPI	M2	7,93	27,42	17,82	0,00	8,56	53,80	426,63
2.2.2	79627	DIVISORIA EM GRANITO BRANCO POLIDO, ESP = 3CM, ASSENTADO COM ARGAMASSA TRACO 1:4, ARREIMATE EM CIMENTO BRANCO, EXCLUSIVE FERRAGENS	SINAPI	M2	16,43	71,21	441,92	0,00	23,03	536,16	8.809,11
2.3	Esquadrias metálicas										7.594,47
2.3.1	91338	PORTA DE ALUMINIO DE ABRIR COM LAMBRI, COMM GUARNIÇÃO, FIXAÇÃO COM PARAFUSOS - FORNECIMENTO E INSTALAÇÃO. AF_08/2015	SINAPI	M2	10,08	5,59	746,11	0,00	1,72	753,42	7.594,47
2.4	Revestimento de paredes										6.856,62
2.4.1	87894	CHAPISCO APLICADO EM ALVENARIA (SEM PRESENÇA DE VAOS) E ESTRUTURAS DE CONCRETO DE FACHADA, COM COLHER DE PEDREIRO, ARGAMASSA TRACO 1:3 COM PREPARO EM BETONEIRA 400L. AF_06/2014	SINAPI	M2	75,96	2,11	1,14	0,00	0,65	3,90	296,24
2.4.2	87527	EMBOÇO, PARA RECEBIMENTO DE CERÂMICA, EM ARGAMASSA TRACO 1:2:8, PREPARO MECÂNICO COM BETONEIRA 400L, APLICADO MANUALMENTE EM FACES INTERNAS DE PAREDES, PARA AMBIENTE COM ÁREA MENOR QUE 5M2, ESPESSURA DE 20MM, COM EXECUÇÃO DE TALISCAS. AF_08/2014	SINAPI	M2	75,96	10,15	10,90	0,00	3,14	24,23	1.840,51
2.4.3	87269	REVESTIMENTO CERÂMICO PARA PAREDES INTERNAS COM PLACAS TIPO ESMALTADA EXTRA DE DIMENSÕES 25X35 CM APLICADAS EM AMBIENTES DE ÁREA MAIOR QUE 5 M² NA ALTURA INTEIRA DAS PAREDES, AF_06/2014	SINAPI	M2	95,76	9,15	34,98	0,00	3,07	47,20	4.519,87
2.5	Revestimento de pisos										2.203,36
2.5.1	83534	LASTRO DE CONCRETO, PREPARO MECÂNICO, INCLUSOS ADITIVO IMPERMEABILIZANTE, LANÇAMENTO E ADENSAMENTO	SINAPI	M3	2,89	105,24	280,65	0,00	38,80	404,69	1.169,95
2.5.2	87248	REVESTIMENTO CERÂMICO PARA PISO COM PLACAS TIPO ESMALTADA EXTRA DE DIMENSÕES 35X35 CM APLICADA EM AMBIENTES DE ÁREA MAIOR QUE 10 M2. AF_06/2014	SINAPI	M2	29,52	3,73	25,89	0,00	1,27	30,89	911,57
2.5.3	C2284	SOLEIRA DE GRANITO L= 15cm	SEINFRA	M	1,80	8,74	58,68	0,00	0,34	67,76	121,97
2.6	Louças, metais e acessórios										6.310,74
2.6.1	86931	VASO SANITÁRIO SIFONADO COM CAIXA ACOPLADA LOUÇA BRANCA, INCLUSO ENGATE FLEXÍVEL EM PLÁSTICO BRANCO, 1/2 X 40CM - FORNECIMENTO E INSTALAÇÃO. AF_12/2013	SINAPI	UN	4,00	14,77	325,78	0,00	4,60	345,13	1.380,52
2.6.2	93396	BANCADA GRANITO CINZA PÓLIDO 0,50 X 0,60M, INCL. CUBA DE EMBUTIR OVAL LOUÇA BRANCA 35 X 50CM, VÁLVULA METAL CROMADO, SIFÃO FLEXÍVEL PVC, ENGATE 30CM FLEXÍVEL PLÁSTICO E TORNEIRA CROMADA DE MESA, PADRÃO POPULAR - FORNEC. E INSTALAÇÃO. AF_12/2013	SINAPI	UN	4,00	47,48	347,95	0,00	15,12	410,55	1.642,20
2.6.3	89708	CAIXA SIFONADA, PVC, DN 150 X 185 X 75 MM, JUNTA ELÁSTICA, FORNECIDA E INSTALADA EM RAMAL DE DESCARGA OU EM RAMAL DE ESGOTO SANITÁRIO. AF_12/2014	SINAPI	UN	2,00	7,79	27,60	0,00	2,48	37,87	75,74
2.6.4	89709	RALO SIFONADO, PVC, DN 100 X 40 MM, JUNTA SOLDÁVEL, FORNECIDO E INSTALADO EM RAMAL DE DESCARGA OU EM RAMAL DE ESGOTO SANITÁRIO. AF_12/2014	SINAPI	UN	6,00	1,44	4,47	0,00	0,47	6,38	38,28
2.6.5	C0797	CHUVEIRO PLÁSTICO (INSTALADO)	SEINFRA	UN	2,00	3,26	6,44	0,00	0,00	9,70	19,40

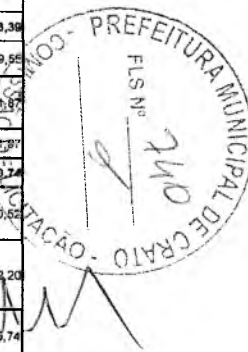

2.6.6	74234/001	MICTÓRIO SIFONADO DE LOUCA BRANCA COM PERTENCES, COM REGISTRO DE PRESSAO 1/2" COM CANOPLA CROMADA ACABAMENTO SIMPLES E CONJUNTO PARA FIXACAO - FORNECIMENTO E INSTALACAO	SINAPI	UN	2,00	65,62	342,43	0,00	20,70	428,75	857,50
2.6.7	88571	SABONETEIRA DE SOBREPOR (FIXADA NA PAREDE), TIPO CONCHA, EM ACO INOXIDAVEL - FORNECIMENTO E INSTALACAO	SINAPI	UN	2,00	10,26	18,16	0,00	3,24	31,66	63,32
2.6.8	95544	PAPELEIRA DE PAREDE EM METAL CROMADO SEM TAMPA, INCLUSO FIXACAO. AF_10/2016	SINAPI	UN	4,00	2,09	17,47	0,00	0,60	20,16	80,64
2.6.9	86914	TORNEIRA CROMADA 1/2" OU 3/4" PARA TANQUE, PADRAO MEDIO - FORNECIMENTO E INSTALACAO. AF_12/2013	SINAPI	UN	6,00	2,15	23,94	0,00	0,64	26,73	160,38
2.6.10	C1898	PEÇAS DE APOIO DEFICIENTES C/TUBO INOX P/WC'S	SEINFRA	M	4,00	14,90	168,30	0,00	0,00	181,20	724,80
2.6.11	85005	ESPELHO CRISTAL, ESPESSURA 4MM, COM PARAFUSOS DE FIXACAO, SEM MOLDURA	SINAPI	M2	3,20	23,30	348,69	0,00	7,76	379,75	1.215,20
2.6.12	95543	PORTA TOALHA BANHO EM METAL CROMADO, TIPO BARRA, INCLUSO FIXACAO. AF_10/2016	SINAPI	UN	2,00	4,20	20,99	0,00	1,19	26,38	52,76
2.7	Equipamentos										442,49
2.7.1	94797	TORNEIRA DE BOIA REAL, ROSCAVEL, 1", FORNECIDA E INSTALADA EM RESERVAÇÃO DE ÁGUA. AF_06/2016	SINAPI	UN	1,00	15,88	33,75	0,00	5,02	54,65	54,65
2.7.2	74104/001	CAIXA DE INSPEÇÃO EM ALVENARIA DE TIJOLO MACIÇO 60X60X80CM, REVESTIDA INTERNAMENTE COM BARRA LISA (CIMENTO E AREIA, TRAÇO 1:4) E=2,0CM, COM TAMPA PRÉ-MOLDADA DE CONCRETO E FUNDO DE CONCRETO 15MPA TIPO C - ESCAVAÇÃO E CONFECÇÃO	SINAPI	UN	3,00	48,18	43,98	0,03	23,37	115,56	346,68
2.7.3	6087	TAMPA EM CONCRETO ARMADO 80X60X5CM P/CX INSPECAO/FOSSA SEPTICA	SINAPI	UN	2,00	3,92	15,35	0,00	1,31	20,58	41,16
2.8	Outros elementos										3.960,18
2.8.1	89957	PONTO DE CONSUMO TERMINAL DE ÁGUA FRIA (SUBRAMAL) COM TUBULAÇÃO DE PVC, DN 25 MM, INSTALADO EM RAMAL DE ÁGUA, INCLUSOS RASGO E CHUMBAMENTO EM ALVENARIA. AF_12/2014	SINAPI	UN	18,00	50,38	24,23	0,00	15,23	89,84	1.617,12
2.8.2	C1950	PONTO SANITÁRIO, MATERIAL E EXECUÇÃO	SEINFRA	PT	18,00	91,77	38,40	0,00	0,00	130,17	2.343,06
3	REFORMA DA COBERTURA										89.014,80
3.1	C1046	DEMOLIÇÃO DE COBERTURA C/TELHAS ONDULADAS DE FIBROCIMENTO	SEINFRA	M2	514,35	2,54	0,00	0,00	0,00	2,54	1.306,45
3.2	72897	CARGA MANUAL DE ENTULHO EM CAMINHAO BASCULANTE 6 M3	SINAPI	M3	4,63	9,02	0,98	5,96	3,07	19,03	66,11
3.3	95302	TRANSPORTE COM CAMINHAO BASCULANTE 6 M3 EM RODOVIA PAVIMENTADA (PARA DISTÂNCIAS SUPERIORES A 4 KM)	SINAPI	M3XKM	32,40	0,12	0,68	0,45	0,05	1,28	41,47
3.4	94207	TELHAMENTO COM TELHA ONDULADA DE FIBROCIMENTO E = 6 MM, COM RECOBRIMENTO LATERAL DE 1/4 DE ONDA PARA TELHADO COM INCLINAÇÃO MAIOR QUE 10°, COM ATÉ 2 ÁGUAS, INCLUSO ICAMENTO. AF_06/2016	SINAPI	M2	514,35	2,20	34,61	0,00	0,78	37,59	19.334,42
3.5	94231	RUFO EM CHAPA DE AÇO GALVANIZADO NUMERO 24, CORTÉ DE 25 CM, INCLUSO TRANSPORTE VERTICAL. AF_06/2016	SINAPI	M	93,03	3,07	21,82	0,00	1,14	26,03	2.421,57
3.6	83731	IMPERMEABILIZACAO DE SUPERFICIE COM ARGAMASSA DE CIMENTO E AREIA, TRACO 1:3, COM ADITIVO IMPERMEABILIZANTE, E=3 CM	SINAPI	M2	504,20	16,76	11,21	0,00	5,67	33,64	16.961,29
3.7	83738	IMPERMEABILIZACAO DE SUPERFICIE COM MANTA ASFALTICA (COM POLIMEROS TIPO APP), E=4 MM	SINAPI	M2	504,20	11,76	62,12	0,00	3,90	77,80	39.226,76
3.8	C2179	REGULARIZACAO DE BASE C/ ARGAMASSA CIMENTO E AREIA S/ PENEIRAR, TRAÇO 1:4 - ESP= 3cm	SEINFRA	M2	504,20	8,13	6,94	0,00	0,00	15,07	7.598,26
3.9	6225	IMPERMEABILIZACAO DE CALHAS/LAJES DESCOBERTAS, COM EMULSAO ASFALTICA COM ELASTOMEROS, 3 DEMAOS	SINAPI	M2	32,30	14,90	13,44	0,00	4,52	32,86	1.061,38
3.10	C3995	GRELHA HEMISFERICA DE FERRO FUNDIDO D=150 mm (Ø")	SEINFRA	UN	9,00	2,32	106,02	0,00	0,00	108,34	975,06
4	COBERTURA DA ÁREA DE EMBARQUE DESEMBARQUE - CARROS DE PASSEIO										6.782,41
4.1	93358	ESCAVAÇÃO MANUAL DE VALAS. AF_03/2016	SINAPI	M3	0,50	31,34	5,47	0,00	12,80	49,61	24,81
4.2	74074/004	FORMA TABUA P/CONCRETO EM FUNDACAO S/REAPROVEITAMENTO	SINAPI	M2	8,00	17,99	39,18	0,00	5,24	62,41	499,28
4.3	94964	CONCRETO FCK = 20MPA, TRAÇO 1:2,7:3 (CIMENTO/ AREIA MEDIA/ BRITA 1) - PREPARO MECANICO COM BETONEIRA 400 L. AF_07/2016	SINAPI	M3	1,00	35,34	178,25	0,00	13,36	226,95	226,95
4.4	74157/004	LANCAMENTO/APLICACAO MANUAL DE CONCRETO EM FUNDACOES	SINAPI	M3	1,00	55,01	8,95	0,00	19,87	83,83	83,83
4.5	92776	ARMAÇÃO DE PILAR OU VIGA DE UMA ESTRUTURA CONVENCIONAL DE CONCRETO ARMADO EM UMA EDIFICACAO TERREA OU SOBRADO UTILIZANDO AÇO CA-50 DE 6,3 MM - MONTAGEM. AF_12/2015	SINAPI	KG	4,56	4,39	4,84	0,00	1,27	10,50	47,99
4.6	92778	ARMAÇÃO DE PILAR OU VIGA DE UMA ESTRUTURA CONVENCIONAL DE CONCRETO ARMADO EM UMA EDIFICACAO TERREA OU SOBRADO UTILIZANDO AÇO CA-50 DE 10,0 MM - MONTAGEM. AF_12/2015	SINAPI	KG	10,86	2,63	4,56	0,00	0,75	7,94	85,23
4.7	C0818	COLUNAS P/PÉ DIREITO DE 6m VÃO DE 20m	SEINFRA	M2	5,19	17,09	21,86	0,00	0,00	38,95	202,15
4.8	72110	ESTRUTURA METALICA EM TESOURAS OU TRELICAS, VAO LIVRE DE 12M, FORNECIMENTO E MONTAGEM, NAO SENDO CONSIDERADOS OS FECHAMENTOS METALICOS, AS COLUNAS, OS SERVICOS GERAIS EM ALVENARIA E CONCRETO, AS TELHAS DE COBERTURA E A PINTURA DE ACABAMENTO	SINAPI	M2	48,00	12,50	63,55	0,00	4,52	80,57	3.847,36
4.9	94213	TELHAMENTO COM TELHA DE AÇO/ALUMINIO E = 0,5 MM, COM ATÉ 2 ÁGUAS, INCLUSO ICAMENTO. AF_06/2016	SINAPI	M2	48,00	1,70	34,23	0,00	0,61	36,54	1.753,92
5	SUBSTITUIÇÃO DO PISO										83.121,88
5.1	73801/001	DEMOLICAO DE PISO DE ALTA RESISTENCIA	SINAPI	M2	519,33	11,88	2,09	0,00	4,94	18,81	9.788,60
5.2	72897	CARGA MANUAL DE ENTULHO EM CAMINHAO BASCULANTE 6 M3	SINAPI	M3	56,17	9,02	0,98	5,96	3,07	19,03	1.106,96



5.3	95875	TRANSPORTE COM CAMINHÃO BASCULANTE DE 10 M3, EM VIA URBANA PAVIMENTADA, DMT ATÉ 30 KM (UNIDADE: M3XKM). AF_12/2016	SINAPI	M3XKM	407,16	0,11	0,48	0,38	0,03	1,01	411,23
5.4	C3025	PISO MORTO CONCRETO FCK=13,5MPa C/PREPARO E LANÇAMENTO	SEINFRA	M3	38,35	88,57	230,31	0,00	55,46	374,34	13.807,26
5.5	87263	REVESTIMENTO CERÂMICO PARA PISO COM PLACAS TIPO PORCELANATO DE DIMENSÕES 60X60 CM APLICADA EM AMBIENTES DE ÁREA MAIOR QUE 10 M². AF_06/2014	SINAPI	M2	544,12	6,25	86,55	0,00	2,06	94,86	51.615,22
5.6	C2284	SOLEIRA DE GRANITO L= 15cm	SEINFRA	M	37,96	6,74	58,88	0,00	0,34	67,76	2.572,17
5.7	73876/001	PISO DE BORRACHA PASTILHADO, ESPESSURA 7MM, FIXADO COM COLA	SINAPI	M2	29,49	3,34	132,57	0,00	1,10	137,01	4.040,42
6	INSTALAÇÕES ELÉTRICAS										7.720,95
6.1	73783/014	POSTE CONCRETO SEÇÃO CIRCULAR COMPRIMENTO=9M CARGA NOMINAL NO TOPO 200KG INCLUSIVE ESCAVACAO EXCLUSIVE TRANSPORTE - FORNECIMENTO E COLOCACAO	SINAPI	UN	3,00	62,09	538,65	36,76	28,88	686,40	2.059,20
6.2	74246/001	REFLETOR RETANGULAR FECHADO COM LAMPADA VAPOR METALICO 400 W	SINAPI	UN	3,00	41,64	225,99	0,00	12,93	280,46	841,36
6.3	73953/006	LUMINARIA TIPO CALHA, DE SOBREPOR, COM REATOR DE PARTIDA RAPIDA E LAMPADA FLUORESCENTE 2X40W, COMPLETA, FORNECIMENTO E INSTALACAO	SINAPI	UN	30,00	19,81	78,80	0,00	6,46	105,07	3.152,10
6.4	C1638	LUMINÁRIA FLUORESCENTE COMPLETA (2 X 32)W	SEINFRA	UN	8,00	19,59	85,85	0,00	0,00	105,44	843,52
6.5	73831/008	LAMPADA DE VAPOR DE SODIO DE 250WX220V - FORNECIMENTO E INSTALACAO	SINAPI	UN	5,00	2,37	46,82	0,00	0,64	49,83	249,15
6.6	73831/009	LAMPADA DE VAPOR DE SODIO DE 400WX220V - FORNECIMENTO E INSTALACAO	SINAPI	UN	10,00	2,37	54,55	0,00	0,64	57,56	575,60
7	ESQUADRIAS METÁLICAS, GRADES E PORTÕES										31.027,34
7.1	C0462	BORBOLETA C/ CONTADOR DE ACESSO	SEINFRA	UN	2,00	26,29	1.081,83	0,00	0,00	2.008,12	4.016,24
7.2	C3659	PORTÃO DE METALON E BARRA CHATA DE FERRO C/FECHADURA E DOBRADIÇA, INCLUS. PINTURA ESMALTE SINTÉTICO	SEINFRA	M2	30,45	19,84	281,81	0,00	0,00	301,65	9.185,24
7.3	C1426	GRADE DE FERRO DE PROTEÇÃO	SEINFRA	M2	109,00	65,73	97,81	0,00	0,00	163,54	17.825,86
8	PINTURA DE PAREDES E FORROS										44.623,83
8.1	88483	APLICAÇÃO DE FUNDO SELADOR LÁTEX PVA EM PAREDES, UMA DEMÃO. AF_06/2014	SINAPI	M2	2.808,07	0,40	1,74	0,00	0,14	2,28	6.402,40
8.2	88487	APLICAÇÃO MANUAL DE PINTURA COM TINTA LÁTEX PVA EM PAREDES, DUAS DEMAOS. AF_06/2014	SINAPI	M2	2.606,07	1,90	5,07	0,00	0,56	7,53	21.144,77
8.3	74245/001	PINTURA ACRILICA EM PISO CIMENTADO DUAS DEMAOS	SINAPI	M2	37,20	6,06	2,76	0,00	1,93	10,75	399,90
8.4	73924/001	PINTURA ESMALTE ALTO BRILHO, DUAS DEMAOS, SOBRE SUPERFICIE METALICA	SINAPI	M2	743,47	9,80	5,48	0,00	3,24	18,52	13.769,06
8.5	73794/001	PINTURA COM TINTA PROTETORA ACABAMENTO GRAFITE ESMALTE SOBRE SUPERFICIE METALICA. 2 DEMAOS	SINAPI	M2	76,30	15,68	5,20	0,00	5,16	26,04	1.986,85
8.6	73739/001	PINTURA ESMALTE ACETINADO EM MADEIRA, DUAS DEMAOS	SINAPI	M2	36,75	6,24	4,03	0,00	1,94	12,21	448,72
8.7	C1621	LETREIRO - LETRA EM PAREDES	SEINFRA	UN	29,00	7,10	3,46	0,00	0,00	10,56	306,24
8.8	C2899	PINTURA LOGOTIPO CAGECE - PROJETO PADRÃO	SEINFRA	UN	1,00	116,06	49,83	0,00	0,00	165,89	165,89
9	DIVERSOS										8.522,30
9.1	C3451	LIXEIRA EM FIBRA DE VIDRO CAP.=40L e DIAM.=35cm	SEINFRA	UN	10,00	33,14	221,28	0,00	4,05	256,47	2.564,70
9.2	73616	DEMOLICAO DE CONCRETO SIMPLES	SINAPI	M3	6,99	118,24	18,86	0,00	46,19	184,29	1.656,77
9.3	87530	MASSA ÚNICA, PARA RECEBIMENTO DE PINTURA, EM ARGAMASSA TRAÇO 1:2:8, PREPARO MANUAL, APLICADA MANUALMENTE EM FACES INTERNAS DE PAREDES, ESPESSURA DE 20MM, COM EXECUÇÃO DE TALISCAS. AF_06/2014	SINAPI	M2	7,25	10,26	10,82	0,00	3,45	24,53	177,84
9.4	94990	EXECUÇÃO DE PASSEIO (CALÇADA) OU PISO DE CONCRETO COM CONCRETO MOLDADO (IN LOCO), FEITO EM OBRA, ACABAMENTO CONVENCIONAL, NÃO ARMADO. AF_07/2016	SINAPI	M3	0,11	126,01	250,23	0,00	43,56	419,82	46,18
9.5	87496	ALVENARIA DE VEDAÇÃO DE BLOCOS CERÂMICOS FURADOS NA HORIZONTAL DE 9X19X19CM (ESPESSURA 9CM) DE PAREDES COM ÁREA LÍQUIDA MENOR QUE 6M² SEM VÃOS E ARGAMASSA DE ASSENTAMENTO COM PREPARO MANUAL. AF_06/2014	SINAPI	M2	14,82	27,42	17,82	0,00	6,56	53,80	786,56
9.6	87876	CHAPISCO APLICADO EM ALVENARIAS E ESTRUTURAS DE CONCRETO INTERNAS, COM COLHER DE PEDREIRO. ARGAMASSA TRAÇO 1:3 COM PREPARO MANUAL. AF_06/2014	SINAPI	M2	29,24	1,24	1,01	0,00	0,39	2,64	77,19
9.7	87530	MASSA ÚNICA, PARA RECEBIMENTO DE PINTURA, EM ARGAMASSA TRAÇO 1:2:8, PREPARO MANUAL, APLICADA MANUALMENTE EM FACES INTERNAS DE PAREDES, ESPESSURA DE 20MM, COM EXECUÇÃO DE TALISCAS. AF_06/2014	SINAPI	M2	29,24	10,26	10,82	0,00	3,45	24,53	717,26
9.8	72554	EXTINTOR DE CO2 6KG - FORNECIMENTO E INSTALACAO	SINAPI	UN	4,00	5,88	583,16	0,00	1,93	590,97	2.383,88
9.9	C4649	SINALIZAÇÃO PARA EXTINTOR	SEINFRA	UN	4,00	27,70	0,32	0,00	0,01	28,03	112,12
10	RECUPERAÇÃO DE BANHEIROS DO PISO SUPERIOR										10.727,48
10.1	85333	RETIRADA DE APARELHOS SANITARIOS	SINAPI	UN	10,00	9,82	1,38	0,00	3,24	14,44	144,40
10.2	C2722	DESOBSTRUÇÃO EM LIGAÇÃO DE ESGOTO DN 100 C/LIMPEZA DA CAIXA	SEINFRA	UN	5,00	24,40	0,00	0,00	0,00	24,40	122,00
10.3	85406	REMOCAO DE AZULEJO E SUBSTRATO DE ADERENCIA EM ARGAMASSA	SINAPI	M2	41,85	22,74	3,82	0,00	9,88	35,44	1.483,16
10.4	73801/001	DEMOLICAO DE PISO DE ALTA RESISTENCIA	SINAPI	M2	9,43	11,88	2,09	0,00	4,64	18,81	177,38



10.5	72897	CARGA MANUAL DE ENTULHO EM CAMINHÃO BASCULANTE 6 M3	SINAPI	M3	1,68	9,02	0,98	5,96	3,07	19,03	31,97
10.6	95302	TRANSPORTE COM CAMINHÃO BASCULANTE 6 M3 EM RODOVIA PAVIMENTADA (PARA DISTÂNCIAS SUPERIORES A 4 KM)	SINAPI	M3XKM	1,68	0,12	0,68	0,45	0,03	1,28	2,15
10.7	87271	REVESTIMENTO CERÂMICO PARA PAREDES INTERNAS COM PLACAS TIPO ESMALTADA EXTRA DE DIMENSÕES 25X35 CM APLICADAS EM AMBIENTES DE ÁREA MAIOR QUE 5 M² A MEIA ALTURA DAS PAREDES. AF_06/2014	SINAPI	M2	41,85	12,02	35,37	0,00	4,01	51,40	2.151,05
10.8	87246	REVESTIMENTO CERÂMICO PARA PISO COM PLACAS TIPO ESMALTADA EXTRA DE DIMENSÕES 35X35 CM APLICADA EM AMBIENTES DE ÁREA MENOR QUE 5 M2. AF_06/2014	SINAPI	M2	9,43	8,85	27,02	0,00	2,91	38,78	365,70
10.9	C2284	SOLEIRA DE GRANITO L= 15cm	SEINFRA	M	3,00	8,74	58,68	0,00	0,34	67,76	203,28
10.10	86931	VASO SANITÁRIO SIFONADO COM CAIXA ACOPLADA LOUÇA BRANCA, INCLUSO ENGATE FLEXÍVEL EM PLÁSTICO BRANCO, 1/2 X 40CM - FORNECIMENTO E INSTALAÇÃO. AF_12/2013	SINAPI	UN	5,00	14,77	325,76	0,00	4,80	345,13	1.725,65
10.11	86939	LAVATÓRIO LOUÇA BRANCA COM COLUNA, *44 X 35,5* CM, PADRÃO POPULAR, INCLUSO SIFÃO FLEXÍVEL EM PVC, VÁLVULA E ENGATE FLEXÍVEL 30CM EM PLÁSTICO E COM TORNEIRA CROMADA PADRÃO POPULAR - FORNECIMENTO E INSTALAÇÃO. AF_12/2013	SINAPI	UN	5,00	20,84	212,53	0,00	6,37	239,54	1.197,70
10.12	89708	CAIXA SIFONADA, PVC, DN 150 X 185 X 75 MM, JUNTA ELÁSTICA, FORNECIDA E INSTALADA EM RAMAL DE DESCARGA OU EM RAMAL DE ESGOTO SANITÁRIO. AF_12/2014	SINAPI	UN	5,00	7,79	27,60	0,00	2,48	37,87	189,35
10.13	95544	PAPELEIRA DE PAREDE EM METAL CROMADO SEM TAMPA, INCLUSO FIXAÇÃO. AF_10/2018	SINAPI	UN	5,00	2,09	17,47	0,00	0,60	20,16	100,80
10.14	86914	TORNEIRA CROMADA 1/2" OU 3/4" PARA TANQUE, PADRÃO MÉDIO - FORNECIMENTO E INSTALAÇÃO. AF_12/2013	SINAPI	UN	5,00	2,15	23,94	0,00	0,64	28,73	133,65
10.15	89957	PONTO DE CONSUMO TERMINAL DE ÁGUA FRIA (SUBRAMAL) COM TUBULAÇÃO DE PVC, DN 25 MM, INSTALADO EM RAMAL DE ÁGUA, INCLUSOS RASGO E CHUMBAMENTO EM ALVENARIA. AF_12/2014	SINAPI	UN	15,00	50,38	24,23	0,00	15,23	89,84	1.347,00
10.16	89957	PONTO DE CONSUMO TERMINAL DE ÁGUA FRIA (SUBRAMAL) COM TUBULAÇÃO DE PVC, DN 25 MM, INSTALADO EM RAMAL DE ÁGUA, INCLUSOS RASGO E CHUMBAMENTO EM ALVENARIA. AF_12/2014	SINAPI	UN	15,00	50,38	24,23	0,00	15,23	89,84	1.347,00
11	BALÇÃO DE INFORMAÇÕES										2.487,41
11.1	87496	ALVENARIA DE VEDAÇÃO DE BLOCOS CERÂMICOS FURADOS NA HORIZONTAL DE 9X19X19CM (ESPESSURA 9CM) DE PAREDES COM ÁREA LÍQUIDA MENOR QUE 6M² SEM VÃOS E ARGAMASSA DE ASSENTAMENTO COM PREPARO MANUAL. AF_06/2014	SINAPI	M2	7,58	27,42	17,82	0,00	8,56	53,60	407,80
11.2	87894	CHAPISCO APLICADO EM ALVENARIA (SEM PRESENÇA DE VÃOS) E ESTRUTURAS DE CONCRETO DE FACHADA, COM COLHER DE PEDREIRO. ARGAMASSA TRAÇO 1:3 COM PREPARO EM BETONEIRA 400L. AF_06/2014	SINAPI	M2	15,15	2,11	1,14	0,00	0,65	3,90	59,06
11.3	87527	EMBOÇO, PARA RECEBIMENTO DE CERÂMICA, EM ARGAMASSA TRAÇO 1:2:8, PREPARO MECÂNICO COM BETONEIRA 400L, APLICADO MANUALMENTE EM FACES INTERNAS DE PAREDES, PARA AMBIENTE COM ÁREA MENOR QUE 5M2, ESPESSURA DE 20MM, COM EXECUÇÃO DE TALISCAS. AF_06/2014	SINAPI	M2	15,15	10,19	10,90	0,00	3,14	24,23	367,08
11.4	C4442	CERÂMICA ESMALTADA C/ ARG. PRÉ-FABRICADA ATÉ 10x10cm (100cm²) - DECORATIVA - P/ PAREDE	SEINFRA	M2	15,16	15,77	40,02	0,00	0,00	55,79	845,76
11.5	C0674	CANTONEIRA DE ALUMÍNIO P/ AZULEJOS	SEINFRA	M	12,10	11,37	3,32	0,00	0,00	14,69	177,75
11.6	C4088	BANCADA DE GRANITO CINZA E=2cm	SEINFRA	M2	2,81	33,38	183,67	0,00	0,00	217,05	609,91
12	LIMPEZA GERAL										4.649,51
12.1	73948/008	LIMPEZA VIDRO COMUM	SINAPI	M2	216,90	4,74	2,80	0,00	1,94	9,48	2.056,21
12.2	9537	LIMPEZA FINAL DA OBRA	SINAPI	M2	737,11	1,11	0,33	0,00	0,48	1,92	1.415,25
12.3	C3447	LIMPEZA DE PISO EM ÁREA URBANIZADA	SEINFRA	M2	1.784,92	0,69	0,00	0,00	0,80	0,86	1.178,05

VALOR ORÇAMENTO	329.957,82
VALOR BDI TOTAL	63.215,36
VALOR TOTAL	413.173,18

Quatrocentos e Treze Mil Cento e Setenta e Três reais e Dezoito centavos

Luiz Humberto Leal
Engenheiro Civil
CREA: 105259-D

CONSTRUÇÕES E EMPREENDIMENTOS
Newton Silva
CNPJ: 08.486.985/0001-19



RESUMO DO ORÇAMENTO																										
	OBRA:	REFORMA DO TERMINAL RODOVIÁRIO WILSON RORIZ	DATA : 14/02/2018		BDI : 25,22%																					
	LOCAL:	AVENIDA PERIMETRAL D. FRANCISCO	<table border="1"> <thead> <tr> <th>FORTE</th> <th>VERSÃO</th> <th>HORA</th> <th>MES</th> <th>REF.</th> </tr> </thead> <tbody> <tr> <td>SEINFRA</td> <td>024.1 COM DESONERAÇÃO</td> <td>87,01%</td> <td>-</td> <td>03/2016</td> </tr> <tr> <td>SINAPI</td> <td>2017/06 COM DESONERAÇÃO</td> <td>88,66%</td> <td>50,66%</td> <td>07/2017</td> </tr> <tr> <td colspan="5">COMPOSIÇÕES PRÓPRIAS</td> </tr> </tbody> </table>	FORTE	VERSÃO	HORA	MES	REF.	SEINFRA	024.1 COM DESONERAÇÃO	87,01%	-	03/2016	SINAPI	2017/06 COM DESONERAÇÃO	88,66%	50,66%	07/2017	COMPOSIÇÕES PRÓPRIAS							
	FORTE	VERSÃO	HORA	MES	REF.																					
SEINFRA	024.1 COM DESONERAÇÃO	87,01%	-	03/2016																						
SINAPI	2017/06 COM DESONERAÇÃO	88,66%	50,66%	07/2017																						
COMPOSIÇÕES PRÓPRIAS																										
CLIENTE:	PREFEITURA MUNICIPAL DO CRATO																									

1	SERVIÇOS INICIAIS		1.386,84	0,34	
2	REFORMA DOS BANHEIROS MASCULINO E FEMININO		39.907,17	9,66	
2.1	Serviços preliminares		3.503,54	0,85	
2.2	Paredes e divisórias		9.235,74	2,24	
2.3	Esquadrias metálicas		7.594,47	1,84	
2.4	Revestimento de paredes		6.656,62	1,61	
2.5	Revestimento de pisos		2.203,39	0,53	
2.6	Louças, metais e acessórios		6.310,74	1,53	
2.7	Equipamentos		442,49	0,11	
2.8	Outros elementos		3.960,18	0,96	
3	REFORMA DA COBERTURA		69.014,80	21,54	
4	COBERTURA DA ÁREA DE EMBARQUE DESEMBARQUE - CARROS DE PASSEIO		6.792,41	1,64	
5	SUBSTITUIÇÃO DO PISO		83.121,88	20,12	
6	INSTALAÇÕES ELÉTRICAS		7.720,96	1,87	
7	ESQUADRIAS METÁLICAS, GRADES E PORTÕES		31.027,34	7,51	
8	PINTURA DE PAREDES E FORROS		44.623,83	10,80	
9	DIVERSOS		6.522,50	2,08	
10	RECUPERAÇÃO DE BANHEIROS DO PISO SUPERIOR		10.723,46	2,60	
11	BALCÃO DE INFORMAÇÕES		2.487,41	0,60	
12	LIMPEZA GERAL		4.849,51	1,13	
13	Benefícios e Despesas Indiretas (BDI)		83.216,36	20,14	
			VALOR ORÇAMENTO:	329.957,82	100,00
			VALOR BDI TOTAL:	83.216,36	
			VALOR TOTAL:	413.173,18	



Quatrocentos e Treze Mil Cento e Setenta e Três reais e Dezoito centavos

 FLAP CONSTRUÇÕES E EMPREENDIMENTOS
 Newton Silva
 CNPJ: 08.486.985/0001-19

 Luiz Humberto Leal
 Engenheiro Civil
 CRÉA: 10525D

**RELATÓRIO ANALÍTICO - COMPOSIÇÕES DE CUSTOS**

OBRA:	REFORMA DO TERMINAL RODOVIÁRIO WILSON RORIZ	DATA:	14/02/2018
LOCAL:	AVENIDA PERIMETRAL D. FRANCISCO	FONTE	VERSÃO
CLIENTE:	PREFEITURA MUNICIPAL DO CRATO	SEINFRA	024.1 COM DESONERAÇÃO
		SINAPI	2017/06 COM DESONERAÇÃO
			COMPOSIÇÕES PRÓPRIAS

IBDI:	25,22%	HORA	MES	REF.
		87,01%	-	03/2016
		88,66%	50,66%	07/2017

1.1. 74209/001 - PLACA DE OBRA EM CHAPA DE AÇO GALVANIZADO (M2)

MATERIAL		FONTE	UNID	COEFICIENTE	PREÇO UNITÁRIO	TOTAL
00004417	SARRAFO DE MADEIRA NAO APARELHADA *2,5 X 7* CM, MACARANDUBA, ANGELIM OU EQUIVALENTE DA REGIAO	SINAPI	M	1,00000000	4,68	4,68
00004491	PECA DE MADEIRA NATIVA / REGIONAL 7,5 X 7,5CM (3X3) NAO APARELHADA (P/FORMA)	SINAPI	M	4,00000000	6,69	26,77
00004813	PLACA DE OBRA (PARA CONSTRUCAO CIVIL) EM CHAPA GALVANIZADA *N. 22*, DE *2,0 X 1,125* M	SINAPI	M2	1,00000000	155,20	155,20
00005075	PREGO DE AÇO POLIDO COM CABECA 18 X 30 (2 3/4 X 10)	SINAPI	KG	0,11000000	10,97	1,21
TOTAL MATERIAL:						187,85

SERVICO		FONTE	UNID	COEFICIENTE	PREÇO UNITÁRIO	TOTAL
88262	CARPINTEIRO DE FORMAS COM ENCARGOS COMPLEMENTARES	SINAPI	H	1,00000000	16,27	16,27
88316	SERVEnte COM ENCARGOS COMPLEMENTARES	SINAPI	H	2,00000000	12,54	25,08
94962	CONCRETO MAGRO PARA LASTRO, TRAÇO 1:4,5:4,5 (CIMENTO/ AREIA MÉDIA/ BRITA 1) - PREPARO MECÂNICO COM BETONEIRA 400 L. AF_07/2016	SINAPI	M3	0,01000000	189,06	1,89
TOTAL SERVIÇO:						43,24
VALOR:						231,09

2.1.1. 85333 - RETIRADA DE APARELHOS SANITARIOS (UN)

SERVICO		FONTE	UNID	COEFICIENTE	PREÇO UNITÁRIO	TOTAL
88267	ENCANADOR OU BOMBEIRO HIDRÁULICO COM ENCARGOS COMPLEMENTARES	SINAPI	H	0,50000000	16,33	8,17
88316	SERVEnte COM ENCARGOS COMPLEMENTARES	SINAPI	H	0,50000000	12,54	6,27
TOTAL SERVIÇO:						14,44
VALOR:						14,44

2.1.2. 73899/002 - DEMOLICAO DE ALVENARIA DE TIJOLOS FURADOS S/REAPROVEITAMENTO (M3)

SERVICO		FONTE	UNID	COEFICIENTE	PREÇO UNITÁRIO	TOTAL
88309	PEDREIRO COM ENCARGOS COMPLEMENTARES	SINAPI	H	0,50000000	16,36	8,18
88316	SERVEnte COM ENCARGOS COMPLEMENTARES	SINAPI	H	5,00000000	12,54	62,70
TOTAL SERVIÇO:						70,88
VALOR:						70,88

2.1.3. 85406 - REMOCAO DE AZULEJO E SUBSTRATO DE ADERENCIA EM ARGAMASSA (M2)

SERVICO		FONTE	UNID	COEFICIENTE	PREÇO UNITÁRIO	TOTAL
88309	PEDREIRO COM ENCARGOS COMPLEMENTARES	SINAPI	H	0,25000000	16,36	4,09
88316	SERVEnte COM ENCARGOS COMPLEMENTARES	SINAPI	H	2,50000000	12,54	31,35
TOTAL SERVIÇO:						35,44
VALOR:						35,44

2.1.4. 73801/001 - DEMOLICAO DE PISO DE ALTA RESISTENCIA (M2)

SERVICO		FONTE	UNID	COEFICIENTE	PREÇO UNITÁRIO	TOTAL
88316	SERVEnte COM ENCARGOS COMPLEMENTARES	SINAPI	H	1,50000000	12,54	18,81
TOTAL SERVIÇO:						18,81
VALOR:						18,81

2.1.5. 72897 - CARGA MANUAL DE ENTULHO EM CAMINHAO BASCULANTE 6 M3 (M3)

SERVICO		FONTE	UNID	COEFICIENTE	PREÇO UNITÁRIO	TOTAL
5961	CAMINHÃO BASCULANTE 6 M3, PESO BRUTO TOTAL 16.000 KG, CARGA ÚTIL MÁXIMA 13.071 KG, DISTÂNCIA ENTRE EIXOS 4,80 M, POTÊNCIA 230 CV INCLUSIVE CAÇAMBA METÁLICA - CHI DIURNO. AF_06/2014	SINAPI	CHI	0,25000000	41,00	10,25
88316	SERVEnte COM ENCARGOS COMPLEMENTARES	SINAPI	H	0,70000000	12,54	8,78
TOTAL SERVIÇO:						19,03
VALOR:						19,03

2.1.6. 95302 - TRANSPORTE COM CAMINHÃO BASCULANTE 6 M3 EM RODOVIA PAVIMENTADA (PARA DISTÂNCIAS SUPERIORES A 4 KM) (M3XKM)

SERVICO		FONTE	UNID	COEFICIENTE	PREÇO UNITÁRIO	TOTAL
5811	CAMINHÃO BASCULANTE 6 M3, PESO BRUTO TOTAL 16.000 KG, CARGA ÚTIL MÁXIMA 13.071 KG, DISTÂNCIA ENTRE EIXOS 4,80 M, POTÊNCIA 230 CV INCLUSIVE CAÇAMBA METÁLICA - CHP DIURNO. AF_06/2014	SINAPI	CHP	0,00890000	143,69	1,28
TOTAL SERVIÇO:						1,28
VALOR:						1,28

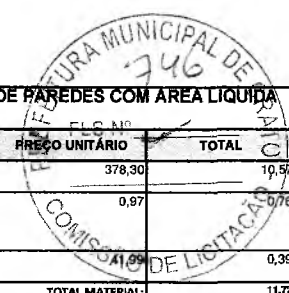

2.2.1. 87496 - ALVENARIA DE VEDAÇÃO DE BLOCOS CERAMICOS FURADOS NA HORIZONTAL DE 9X19X19CM (ESPESSURA 9CM) DE PAREDES COM AREA LIQUIDA MENOR QUE 6M² SEM VÃOS E ARGAMASSA DE ASSENTAMENTO COM PREPARO MANUAL. AF_06/2014 (M2)

MATERIAL	FORNTE	UNID	COEFICIENTE	PREÇO UNITÁRIO	TOTAL	
00007266	BLOCO CERAMICO (ALVENARIA DE VEDAÇÃO), DE 9 X 19 X 19 CM	SINAPI	MIL	0,02793000	378,30	19,57
00034557	TELA DE AÇO SOLDADA GALVANIZADA/ZINCADA PARA ALVENARIA, FIO D = *1,20 A 1,70* MM, MALHA 15 X 15 MM, (C X L) *50 X 7,5* CM	SINAPI	M	0,78500000	0,97	0,76
00037395	PINO DE AÇO COM FURO, HASTE = 27 MM (AÇAO DIRETA)	SINAPI	CENTO	0,00840000	41,09	0,39
TOTAL MATERIAL:						11,72
SERVICO	FORNTE	UNID	COEFICIENTE	PREÇO UNITÁRIO	TOTAL	
87369	ARGAMASSA TRAÇO 1:2:8 (CIMENTO, CAL E AREIA MÉDIA) PARA EMBOÇO/MASSA ÚNICA/ASSENTAMENTO DE ALVENARIA DE VEDAÇÃO, PREPARO MANUAL. AF_06/2014	SINAPI	M3	0,00980000	390,93	3,83
88309	PEDREIRO COM ENCARGOS COMPLEMENTARES	SINAPI	H	1,69000000	16,36	27,65
88316	SERVEANTE COM ENCARGOS COMPLEMENTARES	SINAPI	H	0,84500000	12,54	10,80
TOTAL SERVIÇO:						42,08
VALOR:						53,80

2.2.2. 79827 - DIVISORIA EM GRANITO BRANCO POLIDO, ESP = 3CM, ASSENTADO COM ARGAMASSA TRACO 1:4, ARREIMATE EM CIMENTO BRANCO, EXCLUSIVE FERRAGENS (M2)

MATERIAL	FORNTE	UNID	COEFICIENTE	PREÇO UNITÁRIO	TOTAL	
00001380	CIMENTO BRANCO	SINAPI	KG	0,70000000	2,05	1,43
00025976	DIVISORIA EM GRANITO, COM DUAS FACES POLIDAS, TIPO ANDORINHA/ QUARTZ/ CASTELO/ CORUMBA OU OUTROS EQUIVALENTES DA REGIAO, E= *3,0* CM	SINAPI	M2	1,00000000	430,03	430,03
TOTAL MATERIAL:						431,46
SERVICO	FORNTE	UNID	COEFICIENTE	PREÇO UNITÁRIO	TOTAL	
88274	MARMORISTA/GRANITEIRO COM ENCARGOS COMPLEMENTARES	SINAPI	H	4,80000000	15,61	74,93
88316	SERVEANTE COM ENCARGOS COMPLEMENTARES	SINAPI	H	2,30000000	12,54	28,84
88631	ARGAMASSA TRAÇO 1:4 (CIMENTO E AREIA MÉDIA), PREPARO MANUAL. AF_08/2014	SINAPI	M3	0,00330000	280,02	0,92
TOTAL SERVIÇO:						104,69
VALOR:						536,16

2.3.1. 91338 - PORTA DE ALUMÍNIO DE ABRIR COM LAMBRI, COMM GUARNIÇÃO, FIXAÇÃO COM PARAFUSOS - FORNECIMENTO E INSTALAÇÃO. AF_08/2015 (M2)

MATERIAL	FORNTE	UNID	COEFICIENTE	PREÇO UNITÁRIO	TOTAL	
00000142	SELANTE ELASTICO MONOCOMPONENTE A BASE DE POLIURETANO PARA JUNTAS DIVERSAS	SINAPI	310ML	0,88290000	32,67	28,84
00004914	PORTA DE ABRIR EM ALUMINIO COM LAMBRI HORIZONTAL/LAMINADA, ACABAMENTO ANODIZADO NATURAL, SEM GUARNICAO/ALIZAR/VISTA	SINAPI	M2	1,00000000	598,34	598,34
00007568	BUCHA DE NYLON SEM ABA S10, COM PARAFUSO DE 6,10 X 65 MM EM AÇO ZINCADO COM ROSCA SOBERBA, CABECA CHATA E FENDA PHILLIPS	SINAPI	UN	4,81660000	0,48	2,29
00040555	GUARNICAO/MOLDURA DE ACABAMENTO PARA ESQUADRIA DE ALUMINIO ANODIZADO NATURAL, PARA 1 FACE (COLETADO CAIXA)	SINAPI	M	6,85040000	16,92	115,89
TOTAL MATERIAL:						746,36
SERVICO	FORNTE	UNID	COEFICIENTE	PREÇO UNITÁRIO	TOTAL	
88309	PEDREIRO COM ENCARGOS COMPLEMENTARES	SINAPI	H	0,35630000	16,36	5,83
88316	SERVEANTE COM ENCARGOS COMPLEMENTARES	SINAPI	H	0,17790000	12,54	2,23
TOTAL SERVIÇO:						8,06
VALOR:						753,42

2.4.1. 87894 - CHAPISCO APLICADO EM ALVENARIA (SEM PRESENÇA DE VAOS) E ESTRUTURAS DE CONCRETO DE FACHADA, COM COLHER DE PEDREIRO. ARGAMASSA TRAÇO 1:3 COM PREPARO EM BETONEIRA 400L. AF_06/2014 (M2)

SERVICO	FORNTE	UNID	COEFICIENTE	PREÇO UNITÁRIO	TOTAL	
87313	ARGAMASSA TRAÇO 1:3 (CIMENTO E AREIA GROSSA) PARA CHAPISCO CONVENCIONAL, PREPARO MECÂNICO COM BETONEIRA 400 L. AF_06/2014	SINAPI	M3	0,00420000	261,37	1,10
88309	PEDREIRO COM ENCARGOS COMPLEMENTARES	SINAPI	H	0,12400000	16,36	2,03
88316	SERVEANTE COM ENCARGOS COMPLEMENTARES	SINAPI	H	0,06200000	12,54	0,78
TOTAL SERVIÇO:						3,90
VALOR:						3,90

2.4.2. 87527 - EMBOÇO, PARA RECEBIMENTO DE CERAMICA, EM ARGAMASSA TRAÇO 1:2:8, PREPARO MECANICO COM BETONEIRA 400L, APLICADO MANUALMENTE EM FACES INTERNAS DE PAREDES, PARA AMBIENTE COM ÁREA MENOR QUE 5M2, ESPESSURA DE 20MM, COM EXECUÇÃO DE TALISCAS. AF_06/2014 (M2)

SERVICO	FORNTE	UNID	COEFICIENTE	PREÇO UNITÁRIO	TOTAL	
87292	ARGAMASSA TRAÇO 1:2:8 (CIMENTO, CAL E AREIA MÉDIA) PARA EMBOÇO/MASSA ÚNICA/ASSENTAMENTO DE ALVENARIA DE VEDAÇÃO, PREPARO MECÂNICO COM BETONEIRA 400 L. AF_06/2014	SINAPI	M3	0,03760000	321,75	12,10
88309	PEDREIRO COM ENCARGOS COMPLEMENTARES	SINAPI	H	0,59000000	16,36	9,49
88316	SERVEANTE COM ENCARGOS COMPLEMENTARES	SINAPI	H	0,21100000	12,54	2,65
TOTAL SERVIÇO:						24,23
VALOR:						24,23

2.4.3. 87289 - REVESTIMENTO CERÂMICO PARA PAREDES INTERNAS COM PLACAS TIPO ESMALTADA EXTRA DE DIMENSÕES 25X35 CM APLICADAS EM AMBIENTES DE ÁREA MAIOR QUE 5 M² NA ALTURA INTEIRA DAS PAREDES. AF_06/2014 (M2)

MATERIAL	FORNTE	UNID	COEFICIENTE	PREÇO UNITÁRIO	TOTAL
----------	--------	------	-------------	----------------	-------

(Handwritten signatures and initials)

0000536	REVESTIMENTO EM CERAMICA ESMALTADA EXTRA, PEI MENOR OU IGUAL A 3, FORMATO MENOR OU IGUAL A 2025 CM2	SINAPI	M2	1,07000000	28,03	30,00
00001381	ARGAMASSA COLANTE AC I PARA CERAMICAS	SINAPI	KG	4,86000000	0,54	2,64
00034357	REJUNTE COLORIDO, CIMENTICIO	SINAPI	KG	0,29000000	3,49	1,01
TOTAL MATERIAL:						33,65
SERVICO						
88256	AZULEJISTA OU LADRILHISTA COM ENCARGOS COMPLEMENTARES	SINAPI	H	0,61000000	15,29	9,29
88316	SERVEANTE COM ENCARGOS COMPLEMENTARES	SINAPI	H	0,34000000	12,54	4,26
TOTAL SERVICOS:						13,55
VALOR:						47,20

2.5.1. 83634 - LASTRO DE CONCRETO, PREPARO MECÂNICO, INCLUSOS ADITIVO IMPERMEABILIZANTE, LANÇAMENTO E ADENSAMENTO (M3)						
MATERIAL						
00007325	ADITIVO IMPERMEABILIZANTE DE PEGA NORMAL PARA ARGAMASSAS E CONCRETOS SEM ARMACAO	SINAPI	KG	20,00000000	5,38	107,67
TOTAL MATERIAL:						107,67
SERVICO						
88309	PEDREIRO COM ENCARGOS COMPLEMENTARES	SINAPI	H	2,00000000	16,36	32,72
88316	SERVEANTE COM ENCARGOS COMPLEMENTARES	SINAPI	H	6,00000000	12,54	75,24
94962	CONCRETO MAGRO PARA LASTRO, TRAÇO 1:4,5:4,5 (CIMENTO/ AREIA MÉDIA/ BRITA 1) - PREPARO MECÂNICO COM BETONEIRA 400 L. AF_07/2016	SINAPI	M3	1,00000000	189,06	189,06
TOTAL SERVICOS:						287,02
VALOR:						404,69

2.5.2. 87248 - REVESTIMENTO CERAMICO PARA PISO COM PLACAS TIPO ESMALTADA EXTRA DE DIMENSOES 35X35 CM APLICADA EM AMBIENTES DE AREA MAIOR QUE 10 M2. AF 06/2014 (M2)						
MATERIAL						
00001287	PISO EM CERAMICA ESMALTADA EXTRA, PEI MAIOR OU IGUAL A 4, FORMATO MENOR OU IGUAL A 2025 CM2	SINAPI	M2	1,06000000	20,64	21,88
00001381	ARGAMASSA COLANTE AC I PARA CERAMICAS	SINAPI	KG	4,86000000	0,54	2,64
00034357	REJUNTE COLORIDO, CIMENTICIO	SINAPI	KG	0,24000000	3,49	0,84
TOTAL MATERIAL:						25,36
SERVICO						
88256	AZULEJISTA OU LADRILHISTA COM ENCARGOS COMPLEMENTARES	SINAPI	H	0,24000000	15,23	3,66
88316	SERVEANTE COM ENCARGOS COMPLEMENTARES	SINAPI	H	0,15000000	12,54	1,88
TOTAL SERVICOS:						5,54
VALOR:						30,89

2.5.3. C2284 - SOLEIRA DE GRANITO L= 15cm (M)						
MAO DE OBRA						
12391	PEDREIRO	SEINFRA	H	0,48500000	13,46	6,53
12543	SERVEANTE	SEINFRA	H	0,24250000	9,13	2,21
TOTAL MAO DE OBRA:						8,74
MATERIAL						
11880	SOLEIRA DE GRANITO DE 15CM	SEINFRA	M	1,00000000	57,33	57,33
TOTAL MATERIAL:						57,33
SERVICO						
C0197	ARGAMASSA MISTA DE CIMENTO CAL HIDR. E AREIA S/PEN. TRAÇO 1:1:4	SEINFRA	M3	0,00375000	450,48	1,69
TOTAL SERVICOS:						1,69
VALOR:						67,76

2.6.1. 86931 - VASO SANITÁRIO SIFONADO COM CAIXA ACOPLADA LOUÇA BRANCA, INCLUSO ENGATE FLEXÍVEL EM PLÁSTICO BRANCO, 1/2 X 40CM - FORNECIMENTO E INSTALAÇÃO. AF 12/2013 (UN)						
SERVICO						
86885	ENGATE FLEXÍVEL EM PLÁSTICO BRANCO, 1/2" X 40CM - FORNECIMENTO E INSTALAÇÃO. AF_12/2013	SINAPI	UN	1,00000000	6,75	6,75
86888	VASO SANITÁRIO SIFONADO COM CAIXA ACOPLADA LOUÇA BRANCA - FORNECIMENTO E INSTALAÇÃO. AF_12/2013	SINAPI	UN	1,00000000	338,38	338,38
TOTAL SERVICOS:						345,13
VALOR:						345,13

2.6.2. 93396 - BANCADA GRANITO CINZA POLIDO 0,50 X 0,60M, INCL. CUBA DE EMBUTIR OVAL LOUÇA BRANCA 35 X 50CM, VÁLVULA METAL CROMADO, SIFÃO FLEXÍVEL PVC, ENGATE 30CM FLEXÍVEL PLÁSTICO E TORNEIRA CROMADA DE MESA, PADRÃO POPULAR - FORNEC. E INSTALAÇÃO. AF_12/2013 (UN)						
SERVICO						
86884	ENGATE FLEXÍVEL EM PLÁSTICO BRANCO, 1/2" X 30CM - FORNECIMENTO E INSTALAÇÃO. AF_12/2013	SINAPI	UN	1,00000000	5,63	5,63
86895	BANCADA DE GRANITO CINZA POLIDO PARA LAVATÓRIO 0,50 X 0,60 M - FORNECIMENTO E INSTALAÇÃO. AF_12/2013	SINAPI	UN	1,00000000	241,77	241,77
86906	TORNEIRA CROMADA DE MESA, 1/2" OU 3/4", PARA LAVATÓRIO, PADRÃO POPULAR - FORNECIMENTO E INSTALAÇÃO. AF_12/2013	SINAPI	UN	1,00000000	34,38	34,38

86937	CUBA DE EMBUTIR OVAL EM LOUÇA BRANCA, 35 X 50CM OU EQUIVALENTE, INCLUSO VÁLVULA EM METAL CROMADO E SIFÃO FLEXÍVEL EM PVC - FORNECIMENTO E INSTALAÇÃO. AF_12/2013	SINAPI	UN	1,00000000	128,77	128,77	
						TOTAL SERVIÇO:	410,58
						VALOR:	410,58



2.6.3. 89708 - CAIXA SIFONADA, PVC, DN 150 X 185 X 75 MM, JUNTA ELÁSTICA, FORNECIDA E INSTALADA EM RAMAL DE DESCARGA OU EM RAMAL DE ESGOTO SANITÁRIO. AF 12/2014 (UN)

MATERIAL		FORTE	UNID	COEFICIENTE	PREÇO UNITÁRIO	TOTAL
00000122	ADESIVO PLÁSTICO PARA PVC, FRASCO COM 850 GR	SINAPI	UN	0,01480000	33,73	0,50
00000297	ANEL BORRACHA PARA TUBO ESGOTO PREDIAL DN 75 MM (NBR 5688)	SINAPI	UN	1,00000000	1,17	1,17
00011714	CAIXA SIFONADA PVC, 150 X 185 X 75 MM, COM GRELHA QUADRADA BRANCA	SINAPI	UN	1,00000000	23,79	23,79
00020078	PASTA LUBRIFICANTE PARA TUBOS E CONEXÕES COM JUNTA ELÁSTICA (USO EM PVC, AÇO, POLIÉTILENO E OUTROS) (DE *400* G)	SINAPI	UN	0,03000000	12,35	0,37
00020083	SOLUÇÃO LIMPADORA PARA PVC, FRASCO COM 1000 CM3	SINAPI	UN	0,02250000	29,29	0,66
00038383	LIXA D'ÁGUA EM FOLHA, GRAO 100	SINAPI	UN	0,05700000	1,13	0,06
TOTAL MATERIAL:						26,58
SERVIÇO		FORTE	UNID	COEFICIENTE	PREÇO UNITÁRIO	TOTAL
88248	AUXILIAR DE ENCANADOR OU BOMBEIRO HIDRÁULICO COM ENCARGOS COMPLEMENTARES	SINAPI	H	0,38000000	13,42	5,10
88267	ENCANADOR OU BOMBEIRO HIDRÁULICO COM ENCARGOS COMPLEMENTARES	SINAPI	H	0,38000000	16,33	6,21
TOTAL SERVIÇO:						11,31
VALOR:						37,87

2.6.4. 89709 - RALO SIFONADO, PVC, DN 100 X 40 MM, JUNTA SOLDÁVEL, FORNECIDO E INSTALADO EM RAMAL DE DESCARGA OU EM RAMAL DE ESGOTO SANITÁRIO. AF 12/2014 (UN)

MATERIAL		FORTE	UNID	COEFICIENTE	PREÇO UNITÁRIO	TOTAL
00000122	ADESIVO PLÁSTICO PARA PVC, FRASCO COM 850 GR	SINAPI	UN	0,00490000	33,73	0,17
00011741	RALO SIFONADO PVC CILÍNDRICO, 100 X 40 MM, COM GRELHA REDONDA BRANCA	SINAPI	UN	1,00000000	3,89	3,89
00020083	SOLUÇÃO LIMPADORA PARA PVC, FRASCO COM 1000 CM3	SINAPI	UN	0,00750000	29,29	0,22
00038383	LIXA D'ÁGUA EM FOLHA, GRAO 100	SINAPI	UN	0,01700000	1,13	0,02
TOTAL MATERIAL:						4,29
SERVIÇO		FORTE	UNID	COEFICIENTE	PREÇO UNITÁRIO	TOTAL
88248	AUXILIAR DE ENCANADOR OU BOMBEIRO HIDRÁULICO COM ENCARGOS COMPLEMENTARES	SINAPI	H	0,07000000	13,42	0,94
88267	ENCANADOR OU BOMBEIRO HIDRÁULICO COM ENCARGOS COMPLEMENTARES	SINAPI	H	0,07000000	16,33	1,14
TOTAL SERVIÇO:						2,08
VALOR:						6,38

2.6.5. C0797 - CHUVEIRO PLÁSTICO (INSTALADO) (UN)

MÃO DE OBRA		FORTE	UNID	COEFICIENTE	PREÇO UNITÁRIO	TOTAL
12320	ENCANADOR	SEINFRA	H	0,24250000	13,46	3,28
TOTAL MÃO DE OBRA:						3,28
MATERIAL		FORTE	UNID	COEFICIENTE	PREÇO UNITÁRIO	TOTAL
10796	CHUVEIRO PLÁSTICO	SEINFRA	UN	1,00000000	6,31	6,31
11180	FITA DE VEDAÇÃO	SEINFRA	M	0,35000000	0,37	0,13
TOTAL MATERIAL:						6,43
VALOR:						9,70

2.6.6. 74234/001 - MICTÓRIO SIFONADO DE LOUÇA BRANCA COM PERTENCES, COM REGISTRO DE PRESSÃO 1/2" COM CANOPLA CROMADA ACABAMENTO SIMPLES E CONJUNTO PARA FIXAÇÃO - FORNECIMENTO E INSTALAÇÃO (UN)

MATERIAL		FORTE	UNID	COEFICIENTE	PREÇO UNITÁRIO	TOTAL
00003146	FITA VEDA ROSCA EM ROLOS DE 18 MM X 10 M (L X C)	SINAPI	UN	0,07600000	2,18	0,17
00004351	PARAFUSO NIQUELADO 3 1/2" COM ACABAMENTO CROMADO PARA FIXAR PEÇA SANITÁRIA, INCLUI PORCA CEGA, ARRUELA E BUCHA DE NYLON TAMANHO 5-8	SINAPI	UN	2,00000000	8,22	16,43
00006021	REGISTRO PRESSÃO COM ACABAMENTO E CANOPLA CROMADA, SIMPLES, BITOLA 1/2 " (REF 1416)	SINAPI	UN	1,00000000	52,46	52,46
00010432	MICTÓRIO SIFONADO LOUÇA BRANCA SEM COMPLEMENTOS	SINAPI	UN	1,00000000	246,98	246,98
00011683	ENGATE / RABICHO FLEXÍVEL INOX 1/2 " X 30 CM	SINAPI	UN	1,00000000	17,52	17,52
TOTAL MATERIAL:						339,56
SERVIÇO		FORTE	UNID	COEFICIENTE	PREÇO UNITÁRIO	TOTAL
88248	AUXILIAR DE ENCANADOR OU BOMBEIRO HIDRÁULICO COM ENCARGOS COMPLEMENTARES	SINAPI	H	3,20000000	13,42	43,94
88267	ENCANADOR OU BOMBEIRO HIDRÁULICO COM ENCARGOS COMPLEMENTARES	SINAPI	H	3,20000000	16,33	52,26
TOTAL SERVIÇO:						96,20
VALOR:						428,76

2.6.7. 88571 - SABONETEIRA DE SOBREPOR (FIXADA NA PAREDE), TIPO CONCHA, EM AÇO INOXIDÁVEL - FORNECIMENTO E INSTALAÇÃO (UN)

MATERIAL		FORTE	UNID	COEFICIENTE	PREÇO UNITÁRIO	TOTAL
00011757	SABONETEIRA DE PAREDE EM METAL CROMADO	SINAPI	UN	1,00000000	16,78	16,78

Handwritten signatures and initials at the bottom of the page.

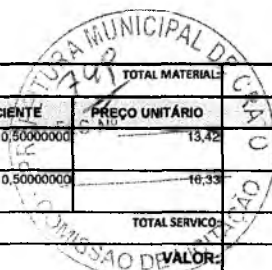

SERVICO	FONTE	UNID	COEFICIENTE	PREÇO UNITÁRIO	TOTAL	
88248	AUXILIAR DE ENCANADOR OU BOMBEIRO HIDRÁULICO COM ENCARGOS COMPLEMENTARES	SINAPI	H	0,50000000	13,42	6,71
88267	ENCANADOR OU BOMBEIRO HIDRÁULICO COM ENCARGOS COMPLEMENTARES	SINAPI	H	0,50000000	16,33	8,17
TOTAL MATERIAL:					16,78	
TOTAL SERVICIO:					14,88	
VALOR:					31,66	

2.6.8. 95544 - PAPELEIRA DE PAREDE EM METAL CROMADO SEM TAMPA, INCLUSO FIXAÇÃO. AF_10/2016 (UN)

MATERIAL	FONTE	UNID	COEFICIENTE	PREÇO UNITÁRIO	TOTAL	
0001703	PAPELEIRA DE PAREDE EM METAL CROMADO SEM TAMPA	SINAPI	UN	1,00000000	17,21	17,21
TOTAL MATERIAL:					17,21	
SERVICO	FONTE	UNID	COEFICIENTE	PREÇO UNITÁRIO	TOTAL	
95541	FIXAÇÃO UTILIZANDO PARAFUSO E BUCHA DE NYLON, SOMENTE MÃO DE OBRA. AF_10/2016	SINAPI	UN	1,00000000	2,95	2,95
TOTAL SERVICIO:					2,95	
VALOR:					20,16	

2.6.9. 86914 - TORNEIRA CROMADA 1/2" OU 3/4" PARA TANQUE, PADRÃO MÉDIO - FORNECIMENTO E INSTALAÇÃO. AF_12/2013 (UN)

MATERIAL	FONTE	UNID	COEFICIENTE	PREÇO UNITÁRIO	TOTAL	
00003146	FITA VEDA ROSCA EM ROLOS DE 18 MM X 10 M (L X C)	SINAPI	UN	0,03040000	2,18	0,07
00013417	TORNEIRA CROMADA SEM BICO PARA TANQUE 1/2 " OU 3/4 " (REF 1143)	SINAPI	UN	1,00000000	23,59	23,59
TOTAL MATERIAL:					23,66	
SERVICO	FONTE	UNID	COEFICIENTE	PREÇO UNITÁRIO	TOTAL	
88267	ENCANADOR OU BOMBEIRO HIDRÁULICO COM ENCARGOS COMPLEMENTARES	SINAPI	H	0,15000000	16,33	2,45
88316	SERVENTE COM ENCARGOS COMPLEMENTARES	SINAPI	H	0,05000000	12,54	0,63
TOTAL SERVICIO:					3,08	
VALOR:					26,73	

2.6.10. C1898 - PEÇAS DE APOIO DEFICIENTES C/TUBO INOX PWC'S (M)

MATERIAL	FONTE	UNID	COEFICIENTE	PREÇO UNITÁRIO	TOTAL	
11646	PEÇAS DE APOIO DEFICIENTE C/TUBO INOX EM WC'S	SEINFRA	M	0,96000000	170,72	163,89
TOTAL MATERIAL:					163,89	
MAO DE OBRA	FONTE	UNID	COEFICIENTE	PREÇO UNITÁRIO	TOTAL	
11530	MONTADOR	SEINFRA	H	0,91000000	13,46	12,25
12543	SERVENTE	SEINFRA	H	0,27950000	9,13	2,55
12391	PEDREIRO	SEINFRA	H	0,18250000	13,46	2,46
TOTAL MAO DE OBRA:					17,26	
MATERIAL	FONTE	UNID	COEFICIENTE	PREÇO UNITÁRIO	TOTAL	
10805	CIMENTO PORTLAND	SEINFRA	KG	0,06000000	0,49	0,03
10108	AREIA GROSSA	SEINFRA	M3	0,00050000	48,50	0,02
TOTAL MATERIAL:					0,05	
VALOR:					181,20	

2.6.11. 85005 - ESPELHO CRISTAL, ESPESSURA 4MM, COM PARAFUSOS DE FIXAÇÃO, SEM MOLDURA (M2)

MATERIAL	FONTE	UNID	COEFICIENTE	PREÇO UNITÁRIO	TOTAL	
00000442	PARAFUSO FRANCES M16 EM AÇO GALVANIZADO, COMPRIMENTO = 45 MM, DIAMETRO = 16 MM, CABECA ABAULADA	SINAPI	UN	4,00000000	2,92	11,68
00011186	ESPELHO CRISTAL E = 4 MM	SINAPI	M2	1,00000000	333,67	333,67
TOTAL MATERIAL:					345,35	
SERVICO	FONTE	UNID	COEFICIENTE	PREÇO UNITÁRIO	TOTAL	
88316	SERVENTE COM ENCARGOS COMPLEMENTARES	SINAPI	H	0,40000000	12,54	5,02
88325	VIDRACEIRO COM ENCARGOS COMPLEMENTARES	SINAPI	H	2,00000000	14,69	29,38
TOTAL SERVICIO:					34,40	
VALOR:					379,75	

2.6.12. 95543 - PORTA TOALHA BANHO EM METAL CROMADO, TIPO BARRA, INCLUSO FIXAÇÃO. AF_10/2016 (UN)

MATERIAL	FONTE	UNID	COEFICIENTE	PREÇO UNITÁRIO	TOTAL	
00021102	PORTA TOALHA BANHO EM METAL CROMADO, TIPO BARRA	SINAPI	UN	1,00000000	20,48	20,48
TOTAL MATERIAL:					20,48	
SERVICO	FONTE	UNID	COEFICIENTE	PREÇO UNITÁRIO	TOTAL	
95541	FIXAÇÃO UTILIZANDO PARAFUSO E BUCHA DE NYLON, SOMENTE MÃO DE OBRA. AF_10/2016	SINAPI	UN	2,00000000	2,95	5,90
TOTAL SERVICIO:					5,90	
VALOR:					26,38	

[Handwritten signatures and initials]



2.7.1. 94797 - TORNEIRA DE BÓIA REAL, ROSCÁVEL, 1", FORNECIDA E INSTALADA EM RESERVAÇÃO DE ÁGUA. AF_06/2016 (UN)

MATERIAL		FORTE	UNID	COEFICIENTE	PREÇO UNITÁRIO	TOTAL
00003148	FITA VEDA ROSCA EM ROLOS DE 18 MM X 50 M (L X C)	SINAPI	UN	0,00950000	8,04	0,08
00011825	TORNEIRA METALICA DE BOIA CONVENCIONAL PARA CAIXA D'AGUA, 1", COM HASTE METALICA E BALAO PLASTICO	SINAPI	UN	1,00000000	31,53	31,53
TOTAL MATERIAL:						31,61

SERVICO		FORTE	UNID	COEFICIENTE	PREÇO UNITÁRIO	TOTAL
88248	AUXILIAR DE ENCANADOR OU BOMBEIRO HIDRÁULICO COM ENCARGOS COMPLEMENTARES	SINAPI	H	0,77450000	13,42	10,39
88267	ENCANADOR OU BOMBEIRO HIDRÁULICO COM ENCARGOS COMPLEMENTARES	SINAPI	H	0,77450000	16,33	12,65
TOTAL SERVICIO:						23,04
VALOR:						54,65

2.7.2. 74104/001 - CAIXA DE INSPEÇÃO EM ALVENARIA DE TIJOLO MACIÇO 60X60X60CM, REVESTIDA INTERNAMENTO COM BARRA LISA (CIMENTO E AREIA, TRAÇO 1:4) E=2,0CM, COM TAMPA PRÉ-MOLDADA DE CONCRETO E FUNDO DE CONCRETO 15MPA TIPO C - ESCAVAÇÃO E CONFEÇÃO (UN)

MATERIAL		FORTE	UNID	COEFICIENTE	PREÇO UNITÁRIO	TOTAL
00001379	CIMENTO PORTLAND COMPOSTO CP II-32	SINAPI	KG	0,80000000	0,35	0,28
00007258	TIJOLO CERAMICO MACICO *5 X 10 X 20* CM	SINAPI	UN	75,88600000	0,23	17,67
TOTAL MATERIAL:						17,95

SERVICO		FORTE	UNID	COEFICIENTE	PREÇO UNITÁRIO	TOTAL
6087	TAMPA EM CONCRETO ARMADO 60X60X5CM P/CX INSPECAO/FOSSA SEPTICA	SINAPI	UN	1,00000000	20,58	20,58
87335	ARGAMASSA TRAÇO 1:2:8 (CIMENTO, CAL E AREIA MÉDIA) PARA EMBOÇO/MASSA ÚNICA/ASSENTAMENTO DE ALVENARIA DE VEDAÇÃO, PREPARO MECÂNICO COM MISTURADOR DE EIXO HORIZONTAL DE 300 KG. AF_06/2014	SINAPI	M3	0,02280000	318,75	7,27
88309	PEDREIRO COM ENCARGOS COMPLEMENTARES	SINAPI	H	1,90000000	16,36	31,08
88316	SERVEANTE COM ENCARGOS COMPLEMENTARES	SINAPI	H	1,65000000	12,54	20,69
88630	ARGAMASSA TRAÇO 1:4 (CIMENTO E AREIA MÉDIA), PREPARO MECÂNICO COM BETONEIRA 400 L. AF_08/2014	SINAPI	M3	0,01650000	219,84	3,63
93358	ESCAVAÇÃO MANUAL DE VALAS. AF_03/2016	SINAPI	M3	0,21600000	49,61	10,72
94969	CONCRETO FCK = 15MPA, TRAÇO 1:3,4:3,5 (CIMENTO/ AREIA MÉDIA/ BRITA 1) - PREPARO MECÂNICO COM BETONEIRA 600 L. AF_07/2016	SINAPI	M3	0,01800000	202,66	3,65
TOTAL SERVICIO:						87,61
VALOR:						115,56

2.7.3. 6087 - TAMPA EM CONCRETO ARMADO 60X60X5CM P/CX INSPECAO/FOSSA SEPTICA (UN)

MATERIAL		FORTE	UNID	COEFICIENTE	PREÇO UNITÁRIO	TOTAL
00000036	ACO CA-60, 4,2 MM, VERGALHAO	SINAPI	KG	1,44000000	3,50	5,04
00000337	ARAME RECOZIDO 18 BWG, 1,25 MM (0,01 KG/M)	SINAPI	KG	0,02900000	9,70	0,28
00000370	AREIA MEDIA - POSTO JAZIDA/FORNECEDOR (RETIRADO NA JAZIDA, SEM TRANSPORTE)	SINAPI	M3	0,01600000	39,29	0,63
00001379	CIMENTO PORTLAND COMPOSTO CP II-32	SINAPI	KG	5,54000000	0,35	1,93
00004512	PECA DE MADEIRA 3A/4A QUALIDADE 2,5 X 5CM NAO APARELHADA	SINAPI	M	2,50000000	2,11	5,29
00004718	PEDRA BRITADA N. 2 (19 A 38 MM) POSTO PEDREIRA/FORNECEDOR, SEM FRETE	SINAPI	M3	0,01500000	48,50	0,73
00005069	PREGO DE ACO POLIDO COM CABECA 17 X 27 (2 1/2 X 11)	SINAPI	KG	0,08000000	11,18	0,89
TOTAL MATERIAL:						14,80

SERVICO		FORTE	UNID	COEFICIENTE	PREÇO UNITÁRIO	TOTAL
88245	ARMADOR COM ENCARGOS COMPLEMENTARES	SINAPI	H	0,10000000	16,27	1,63
88262	CARPINTEIRO DE FORMAS COM ENCARGOS COMPLEMENTARES	SINAPI	H	0,10000000	16,27	1,63
88316	SERVEANTE COM ENCARGOS COMPLEMENTARES	SINAPI	H	0,20000000	12,54	2,51
88830	BETONEIRA CAPACIDADE NOMINAL DE 400 L, CAPACIDADE DE MISTURA 280 L, MOTOR ELÉTRICO TRIFÁSICO POTÊNCIA DE 2 CV, SEM CARREGADOR - CHP DIURNO. AF_10/2014	SINAPI	CHP	0,01400000	1,32	0,02
TOTAL SERVICIO:						5,78
VALOR:						20,58

2.8.1. 89957 - PONTO DE CONSUMO TERMINAL DE ÁGUA FRIA (SUBRAMAL) COM TUBULAÇÃO DE PVC, DN 25 MM, INSTALADO EM RAMAL DE ÁGUA, INCLUSOS RASGO E CHUMBAMENTO EM ALVENARIA. AF_12/2014 (UN)

SERVICO		FORTE	UNID	COEFICIENTE	PREÇO UNITÁRIO	TOTAL
89356	TUBO, PVC, SOLDÁVEL, DN 25MM, INSTALADO EM RAMAL OU SUB-RAMAL DE ÁGUA - FORNECIMENTO E INSTALAÇÃO. AF_12/2014	SINAPI	M	2,14000000	14,36	30,73
89362	JOELHO 90 GRAUS, PVC, SOLDÁVEL, DN 25MM, INSTALADO EM RAMAL OU SUB-RAMAL DE ÁGUA - FORNECIMENTO E INSTALAÇÃO. AF_12/2014	SINAPI	UN	1,18000000	5,61	6,62
89366	JOELHO 90 GRAUS COM BUCHA DE LATÃO, PVC, SOLDÁVEL, DN 25MM, X 3/4" INSTALADO EM RAMAL OU SUB-RAMAL DE ÁGUA - FORNECIMENTO E INSTALAÇÃO. AF_12/2014	SINAPI	UN	1,00000000	10,64	10,64
89395	TE, PVC, SOLDÁVEL, DN 25MM, INSTALADO EM RAMAL OU SUB-RAMAL DE ÁGUA - FORNECIMENTO E INSTALAÇÃO. AF_12/2014	SINAPI	UN	0,89000000	7,80	6,94
90443	RASGO EM ALVENARIA PARA RAMAIS/ DISTRIBUIÇÃO COM DIÂMETROS MENORES OU IGUAIS A 40 MM. AF_05/2015	SINAPI	M	2,14000000	8,27	17,70
90466	CHUMBAMENTO LINEAR EM ALVENARIA PARA RAMAIS/DISTRIBUIÇÃO COM DIÂMETROS MENORES OU IGUAIS A 40 MM. AF_05/2015	SINAPI	M	2,14000000	8,04	17,21
TOTAL SERVICIO:						89,84

VALOR: 89,84

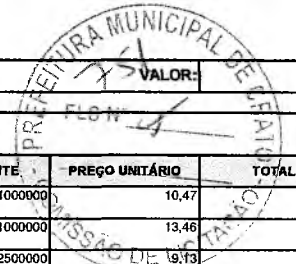

2.8.2. C1950 - PONTO SANITÁRIO, MATERIAL E EXECUÇÃO (PT)

MAO DE OBRA	FONTE	UNID	COEFICIENTE	PREÇO UNITÁRIO	TOTAL
10043 AJUDANTE DE ENCANADOR	SEINFRA	H	2,91000000	10,47	30,47
12320 ENCANADOR	SEINFRA	H	2,91000000	13,46	39,17
12543 SERVENTE	SEINFRA	H	2,42500000	9,13	22,14
TOTAL MAO DE OBRA:					91,78

MATERIAL	FONTE	UNID	COEFICIENTE	PREÇO UNITÁRIO	TOTAL
10108 AREIA GROSSA	SEINFRA	M3	0,00400000	48,50	0,19
10441 CAL HIDRATADA	SEINFRA	KG	3,00000000	0,72	2,15
10805 CIMENTO PORTLAND	SEINFRA	KG	3,00000000	0,49	1,46
11282 JOELHO PVC PARA ESGOTO DE 100MM	SEINFRA	UN	1,00000000	5,63	5,63
11283 JOELHO PVC PARA ESGOTO DE 40MM	SEINFRA	UN	2,00000000	1,36	2,72
11284 JOELHO PVC PARA ESGOTO DE 50MM	SEINFRA	UN	1,00000000	1,84	1,84
12012 TE PVC RIGIDO. PARA ESGOTO - 100MM (4")	SEINFRA	UN	1,00000000	10,14	10,14
12013 TE PVC RIGIDO. PARA ESGOTO - 40MM (1 1/2")	SEINFRA	UN	1,00000000	3,38	3,38
12193 TUBO PVC ESGOTO DE 100MM (4")	SEINFRA	M	0,33000000	9,05	2,99
12194 TUBO PVC ESGOTO DE 40MM (1 1/2")	SEINFRA	M	1,50000000	3,49	5,24
12195 TUBO PVC ESGOTO DE 50MM (2")	SEINFRA	M	0,50000000	5,34	2,67
TOTAL MATERIAL:					38,38
VALOR:					130,17

3.1. C1046 - DEMOLIÇÃO DE COBERTURA C/TELHAS ONDULADAS DE FIBROCIMENTO (M2)

MAO DE OBRA	FONTE	UNID	COEFICIENTE	PREÇO UNITÁRIO	TOTAL
12070 TELHADISTA	SEINFRA	H	0,02425000	13,46	0,33
12543 SERVENTE	SEINFRA	H	0,24250000	9,13	2,21
TOTAL MAO DE OBRA:					2,54
VALOR:					2,54

3.2. 72897 - CARGA MANUAL DE ENTULHO EM CAMINHÃO BASCULANTE 6 M3 (M3)

SERVICO	FONTE	UNID	COEFICIENTE	PREÇO UNITÁRIO	TOTAL
5961 CAMINHÃO BASCULANTE 6 M3, PESO BRUTO TOTAL 16.000 KG, CARGA ÚTIL MÁXIMA 13.071 KG, DISTÂNCIA ENTRE EIXOS 4,80 M, POTÊNCIA 230 CV INCLUSIVE CAÇAMBA METÁLICA - CHI DIURNO. AF_06/2014	SINAPI	CHI	0,25000000	41,00	10,25
88316 SERVENTE COM ENCARGOS COMPLEMENTARES	SINAPI	H	0,70000000	12,54	8,78
TOTAL SERVIÇO:					19,03
VALOR:					19,03

3.3. 95302 - TRANSPORTE COM CAMINHÃO BASCULANTE 6 M3 EM RODOVIA PAVIMENTADA (PARA DISTÂNCIAS SUPERIORES A 4 KM) (M3XKM)

SERVICO	FONTE	UNID	COEFICIENTE	PREÇO UNITÁRIO	TOTAL
5811 CAMINHÃO BASCULANTE 6 M3, PESO BRUTO TOTAL 16.000 KG, CARGA ÚTIL MÁXIMA 13.071 KG, DISTÂNCIA ENTRE EIXOS 4,80 M, POTÊNCIA 230 CV INCLUSIVE CAÇAMBA METÁLICA - CHP DIURNO. AF_06/2014	SINAPI	CHP	0,00890000	143,69	1,28
TOTAL SERVIÇO:					1,28
VALOR:					1,28

3.4. 94207 - TELHAMENTO COM TELHA ONDULADA DE FIBROCIMENTO E = 6 MM, COM RECOBRIMENTO LATERAL DE 1/4 DE ONDA PARA TELHADO COM INCLINAÇÃO MAIOR QUE 10°. COM ATÉ 2 ÁGUAS. INCLUSO ICAMENTO. AF 06/2018 (M2)

MATERIAL	FONTE	UNID	COEFICIENTE	PREÇO UNITÁRIO	TOTAL
00001607 CONJUNTO ARRUELAS DE VEDAÇÃO 5/16" PARA TELHA FIBROCIMENTO (UMA ARRUELA METÁLICA E UMA ARRUELA PVC - CONICAS)	SINAPI	CJ	1,27000000	0,11	0,14
00004302 PARAFUSO ZINCADO ROSCA SOBERBA, CABECA SEXTÁVADA, 5/16" X 250 MM, PARA FIXAÇÃO DE TELHA EM MADEIRA	SINAPI	UN	1,27000000	1,69	2,14
00007194 TELHA DE FIBROCIMENTO ONDULADA E = 6 MM, DE 2,44 X 1,10 M (SEM AMIANTO)	SINAPI	M2	1,27500000	24,53	31,28
TOTAL MATERIAL:					33,56

SERVICO	FONTE	UNID	COEFICIENTE	PREÇO UNITÁRIO	TOTAL
88316 SERVENTE COM ENCARGOS COMPLEMENTARES	SINAPI	H	0,12500000	12,54	1,57
88323 TELHADISTA COM ENCARGOS COMPLEMENTARES	SINAPI	H	0,11300000	14,68	1,66
93287 GUINDASTE HIDRÁULICO AUTOPROPULIDO, COM LANÇA TELESCÓPICA 40 M, CAPACIDADE MÁXIMA 60 T, POTÊNCIA 260 KW - CHP DIURNO. AF_03/2016	SINAPI	CHP	0,00170000	331,70	0,56
93288 GUINDASTE HIDRÁULICO AUTOPROPULIDO, COM LANÇA TELESCÓPICA 40 M, CAPACIDADE MÁXIMA 60 T, POTÊNCIA 260 KW - CHI DIURNO. AF_03/2016	SINAPI	CHI	0,00240000	100,98	0,24
TOTAL SERVIÇO:					4,03
VALOR:					37,59

3.5. 94231 - RUFO EM CHAPA DE AÇO GALVANIZADO NÚMERO 24, CORTE DE 25 CM, INCLUSO TRANSPORTE VERTICAL. AF_06/2016 (M)

SERVICO	FONTE	UNID	COEFICIENTE	PREÇO UNITÁRIO	TOTAL
94231 RUFO EM CHAPA DE AÇO GALVANIZADO NÚMERO 24, CORTE DE 25 CM, INCLUSO TRANSPORTE VERTICAL. AF_06/2016 (M)					

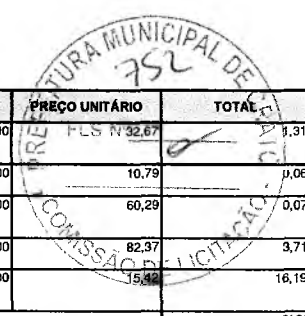

MATERIAL	FORTE	UNID	COEFICIENTE	PREÇO UNITÁRIO	TOTAL
0000142	SELANTE ELASTICO MONOCOMPONENTE A BASE DE POLIURETANO PARA JUNTAS DIVERSAS	SINAPI	310ML	0,04000000	1,31
00005061	PREGO DE AÇO POLIDO COM CABECA 18 X 27 (2 1/2 X 10)	SINAPI	KG	10,79	1,06
00005104	REBITE DE ALUMINIO VAZADO DE REPUXO, 3,2 X 8 MM (1KG = 1025 UNIDADES)	SINAPI	KG	60,29	0,07
00013388	SOLDA EM BARRA DE ESTANHO-CHUMBO 50/50	SINAPI	KG	82,37	3,71
00040872	RUFO INTERNO/EXTERNO DE CHAPA DE AÇO GALVANIZADA NUM 24, CORTE 25 CM (COLETADO CAIXA)	SINAPI	M	15,92	16,19
TOTAL MATERIAL:					21,34

SERVICO	FORTE	UNID	COEFICIENTE	PREÇO UNITÁRIO	TOTAL
88316	SERVENTE COM ENCARGOS COMPLEMENTARES	SINAPI	H	0,20700000	2,60
88323	TELHADISTA COM ENCARGOS COMPLEMENTARES	SINAPI	H	0,11200000	1,64
93281	GUINCHO ELÉTRICO DE COLUNA, CAPACIDADE 400 KG, COM MOTO FREIO, MOTOR TRIFÁSICO DE 1,25 CV - CHP DIURNO. AF_03/2016	SINAPI	CHP	0,01320000	0,19
93282	GUINCHO ELÉTRICO DE COLUNA, CAPACIDADE 400 KG, COM MOTO FREIO, MOTOR TRIFÁSICO DE 1,25 CV - CHI DIURNO. AF_03/2016	SINAPI	CHI	0,01830000	0,25
TOTAL SERVIÇO:					4,68
VALOR:					26,03

3.6. 83731 - IMPERMEABILIZAÇÃO DE SUPERFÍCIE COM ARGAMASSA DE CIMENTO E AREIA, TRACO 1:3, COM ADITIVO IMPERMEABILIZANTE, E=3 CM (M2)

SERVICO	FORTE	UNID	COEFICIENTE	PREÇO UNITÁRIO	TOTAL
73548	ARGAMASSA TRACO 1:3 (CIMENTO E AREIA), PREPARO MANUAL, INCLUSO ADITIVO IMPERMEABILIZANTE	SINAPI	M3	0,03000000	11,96
88309	PEDREIRO COM ENCARGOS COMPLEMENTARES	SINAPI	H	0,75000000	12,27
88316	SERVENTE COM ENCARGOS COMPLEMENTARES	SINAPI	H	0,75000000	9,41
TOTAL SERVIÇO:					33,64
VALOR:					33,64

3.7. 83738 - IMPERMEABILIZAÇÃO DE SUPERFÍCIE COM MANTA ASFALTICA (COM POLIMEROS TIPO APP), E=4 MM (M2)

MATERIAL	FORTE	UNID	COEFICIENTE	PREÇO UNITÁRIO	TOTAL
0000511	PRIMER PARA MANTA ASFALTICA A BASE DE ASFALTO MODIFICADO DILUIDO EM SOLVENTE, APLICACAO A FRIO	SINAPI	L	0,40000000	4,43
00004015	MANTA ASFALTICA ELASTOMERICA EM POLIESTER 4 MM, TIPO III, CLASSE B, ACABAMENTO PP (NBR 9952)	SINAPI	M2	1,10000000	51,98
00007319	TINTA ASFALTICA IMPERMEABILIZANTE DISPERSA EM AGUA, PARA MATERIAIS CIMENTICIOS	SINAPI	L	0,56800000	4,06
TOTAL MATERIAL:					60,48

SERVICO	FORTE	UNID	COEFICIENTE	PREÇO UNITÁRIO	TOTAL
88243	AJUDANTE ESPECIALIZADO COM ENCARGOS COMPLEMENTARES	SINAPI	H	0,45000000	5,93
88270	IMPERMEABILIZADOR COM ENCARGOS COMPLEMENTARES	SINAPI	H	0,45000000	7,63
88316	SERVENTE COM ENCARGOS COMPLEMENTARES	SINAPI	H	0,30000000	3,76
TOTAL SERVIÇO:					17,32
VALOR:					77,80

3.8. C2179 - REGULARIZAÇÃO DE BASE C/ ARGAMASSA CIMENTO E AREIA S/ PENEIRAR, TRAÇO 1:4 - ESP= 3cm (M2)

MAO DE OBRA	FORTE	UNID	COEFICIENTE	PREÇO UNITÁRIO	TOTAL
12391	PEDREIRO	SEINFRA	H	0,24250000	3,26
12543	SERVENTE	SEINFRA	H	0,53350000	4,87
TOTAL MAO DE OBRA:					8,13

MATERIAL	FORTE	UNID	COEFICIENTE	PREÇO UNITÁRIO	TOTAL
10109	AREIA MEDIA	SEINFRA	M3	0,03650000	1,63
10805	CIMENTO PORTLAND	SEINFRA	KG	10,96000000	5,31
TOTAL MATERIAL:					6,94
VALOR:					15,07

3.9. 6225 - IMPERMEABILIZAÇÃO DE CALHAS/LAJES DESCOBERTAS, COM EMULSAO ASFALTICA COM ELASTOMEROS, 3 DEMAOS (M2)

MATERIAL	FORTE	UNID	COEFICIENTE	PREÇO UNITÁRIO	TOTAL
0000626	MANTA LIQUIDA DE BASE ASFALTICA MODIFICADA COM A ADICAO DE ELASTOMEROS DILUIDOS EM SOLVENTE ORGANICO, APLICACAO A FRIO (MEMBRANA IMPERMEABILIZANTE ASFALTICA)	SINAPI	KG	1,02000000	11,49
TOTAL MATERIAL:					11,49

SERVICO	FORTE	UNID	COEFICIENTE	PREÇO UNITÁRIO	TOTAL
88309	PEDREIRO COM ENCARGOS COMPLEMENTARES	SINAPI	H	1,00000000	16,36
88316	SERVENTE COM ENCARGOS COMPLEMENTARES	SINAPI	H	0,40000000	5,02
TOTAL SERVIÇO:					21,38
VALOR:					32,86

3.10. C3995 - GRELHA HEMISFÉRICA DE FERRO FUNDIDO D=150 mm (6") (UN)

MAO DE OBRA	FORTE	UNID	COEFICIENTE	PREÇO UNITÁRIO	TOTAL
10043	AJUDANTE DE ENCANADOR	SEINFRA	H	0,09700000	1,02
12320	ENCANADOR	SEINFRA	H	0,09700000	1,31



MATERIAL	FORTE	UNID	COEFICIENTE	PREÇO UNITÁRIO	TOTAL	
17493	GRELHA HEMISFÉRICA DE FERRO FUNDIDO D=150 mm (6")	SEINFRA	UN	1,00000000	106,02	106,02
TOTAL MATERIAL:					106,02	
VALOR:					106,34	

4.1. 93358 - ESCAVAÇÃO MANUAL DE VALAS. AF_03/2016 (M3)

SERVICO	FORTE	UNID	COEFICIENTE	PREÇO UNITÁRIO	TOTAL	
88316	SERVENTE COM ENCARGOS COMPLEMENTARES	SINAPI	H	3,95500000	12,54	49,61
TOTAL SERVICOS:					49,61	
VALOR:					49,61	

4.2. 74074/004 - FORMA TABUA P/CONCRETO EM FUNDACAO S/REAPROVEITAMENTO (M2)

MATERIAL	FORTE	UNID	COEFICIENTE	PREÇO UNITÁRIO	TOTAL	
00004509	PECA DE MADEIRA 3A QUALIDADE 2,5 X 10CM NAO APARELHADA	SINAPI	M	3,50000000	3,43	12,02
00005061	PREGO DE ACO POLIDO COM CABECA 18 X 27 (2 1/2 X 10)	SINAPI	KG	0,15000000	10,79	1,62
00006189	TABUA MADEIRA 2A QUALIDADE 2,5 X 30,0CM (1 X 12") NAO APARELHADA	SINAPI	M	3,48700000	6,67	23,27
TOTAL MATERIAL:					36,91	
SERVICO	FORTE	UNID	COEFICIENTE	PREÇO UNITÁRIO	TOTAL	
88239	AJUDANTE DE CARPINEIRO COM ENCARGOS COMPLEMENTARES	SINAPI	H	0,32500000	13,99	4,35
88262	CARPINEIRO DE FORMAS COM ENCARGOS COMPLEMENTARES	SINAPI	H	1,30000000	16,27	21,15
TOTAL SERVICOS:					25,50	
VALOR:					62,41	

4.3. 94964 - CONCRETO FCK = 20MPA, TRAÇO 1:2,7:3 (CIMENTO/ AREIA MÉDIA/ BRITA 1) - PREPARO MECÂNICO COM BETONEIRA 400 L. AF_07/2016 (M3)

MATERIAL	FORTE	UNID	COEFICIENTE	PREÇO UNITÁRIO	TOTAL	
00000370	AREIA MEDIA - POSTO JAZIDA/FORNECEDOR (RETIRADO NA JAZIDA, SEM TRANSPORTE)	SINAPI	M3	0,78500000	39,29	30,84
00001379	CIMENTO PORTLAND COMPOSTO CP II-32	SINAPI	KG	322,98000000	0,35	112,78
00004721	PEDRA BRITADA N. 1 (9,5 a 19 MM) POSTO PEDREIRA/FORNECEDOR, SEM FRETE	SINAPI	M3	0,58700000	48,50	28,47
TOTAL MATERIAL:					172,09	
SERVICO	FORTE	UNID	COEFICIENTE	PREÇO UNITÁRIO	TOTAL	
88316	SERVENTE COM ENCARGOS COMPLEMENTARES	SINAPI	H	2,53000000	12,54	31,73
88377	OPERADOR DE BETONEIRA ESTACIONÁRIA/MISTURADOR COM ENCARGOS COMPLEMENTARES	SINAPI	H	1,60000000	13,65	21,84
88830	BETONEIRA CAPACIDADE NOMINAL DE 400 L, CAPACIDADE DE MISTURA 280 L, MOTOR ELÉTRICO TRIFÁSICO POTÊNCIA DE 2 CV, SEM CARREGADOR - CHP DIURNO. AF_10/2014	SINAPI	CHP	0,83000000	1,32	1,10
88831	BETONEIRA CAPACIDADE NOMINAL DE 400 L, CAPACIDADE DE MISTURA 280 L, MOTOR ELÉTRICO TRIFÁSICO POTÊNCIA DE 2 CV, SEM CARREGADOR - CHI DIURNO. AF_10/2014	SINAPI	CHI	0,78000000	0,25	0,20
TOTAL SERVICOS:					54,86	
VALOR:					228,95	

4.4. 74157/004 - LANCAMENTO/APLICACAO MANUAL DE CONCRETO EM FUNDACOES (M3)

SERVICO	FORTE	UNID	COEFICIENTE	PREÇO UNITÁRIO	TOTAL	
88309	PEDREIRO COM ENCARGOS COMPLEMENTARES	SINAPI	H	1,65000000	16,36	26,99
88316	SERVENTE COM ENCARGOS COMPLEMENTARES	SINAPI	H	4,50000000	12,54	56,43
90586	VIBRADOR DE IMERSÃO, DIÂMETRO DE PONTEIRA 45MM, MOTOR ELÉTRICO TRIFÁSICO POTÊNCIA DE 2 CV - CHP DIURNO. AF_06/2015	SINAPI	CHP	0,30000000	1,35	0,41
TOTAL SERVICOS:					83,83	
VALOR:					83,83	

4.5. 92776 - ARMAÇÃO DE PILAR OU VIGA DE UMA ESTRUTURA CONVENCIONAL DE CONCRETO ARMADO EM UMA EDIFICAÇÃO TERREA OU SOBRADO UTILIZANDO AÇO CA-50 DE 6,3 MM - MONTAGEM. AF 12/2015 (KG)

MATERIAL	FORTE	UNID	COEFICIENTE	PREÇO UNITÁRIO	TOTAL	
00000337	ARAME RECOZIDO 18 BWG, 1,25 MM (0,01 KG/M)	SINAPI	KG	0,02500000	9,70	0,24
00039017	ESPAÇADOR / DISTANCIADOR CIRCULAR COM ENTRADA LATERAL, EM PLASTICO, PARA VERGALHAO *4,2 A 12,5* MM, COBRIMENTO 20 MM	SINAPI	UN	0,97000000	0,11	0,10
TOTAL MATERIAL:					0,38	
SERVICO	FORTE	UNID	COEFICIENTE	PREÇO UNITÁRIO	TOTAL	
88238	AJUDANTE DE ARMADOR COM ENCARGOS COMPLEMENTARES	SINAPI	H	0,02800000	13,37	0,37
88245	ARMADOR COM ENCARGOS COMPLEMENTARES	SINAPI	H	0,17130000	16,27	2,79
92792	CORTE E DOBRA DE AÇO CA-50, DIÂMETRO DE 6,3 MM, UTILIZADO EM ESTRUTURAS DIVERSAS, EXCETO LAJES. AF_12/2015	SINAPI	KG	1,00000000	6,99	6,99
TOTAL SERVICOS:					10,15	
VALOR:					10,50	

4.6. 92778 - ARMAÇÃO DE PILAR OU VIGA DE UMA ESTRUTURA CONVENCIONAL DE CONCRETO ARMADO EM UMA EDIFICAÇÃO TERREA OU SOBRADO UTILIZANDO AÇO CA-50 DE 10,0 MM - MONTAGEM. AF 12/2015 (KG)

Handwritten signatures and initials are present at the bottom of the page, including a large signature and the number '42'.

MATERIAL		FORTE	UNID	COEFICIENTE	PREÇO UNITÁRIO	TOTAL
0000337	ARAME RECOZIDO 18 BWG, 1,25 MM (0,01 KG/M)	SINAPI	KG	0,02500000	9,70	0,24
00039017	ESPACADOR / DISTANCIADOR CIRCULAR COM ENTRADA LATERAL, EM PLASTICO, PARA VERGALHAO *4,2 A 12,5* MM, COBRIMENTO 20 MM	SINAPI	UN	0,54300000	0,11	0,06
TOTAL MATERIAL:						0,30
SERVICO		FORTE	UNID	COEFICIENTE	PREÇO UNITÁRIO	TOTAL
88238	AJUDANTE DE ARMADOR COM ENCARGOS COMPLEMENTARES	SINAPI	H	0,01560000	13,87	0,21
88245	ARMADOR COM ENCARGOS COMPLEMENTARES	SINAPI	H	0,09560000	16,27	1,56
92794	CORTE E DOBRA DE AÇO CA-50, DIÂMETRO DE 10,0 MM, UTILIZADO EM ESTRUTURAS DIVERSAS, EXCETO LAJES. AF_12/2015	SINAPI	KG	1,00000000	5,88	5,88
TOTAL SERVICOS:						7,64
VALOR:						7,94

4.7. C0818 - COLUNAS P/PE DIREITO DE 6m VÃO DE 20m (M2)

MAD DE OBRA		FORTE	UNID	COEFICIENTE	PREÇO UNITÁRIO	TOTAL
10037	AJUDANTE	SEINFRA	H	0,65960000	10,47	6,91
11530	MONTADOR	SEINFRA	H	0,75660000	13,46	10,18
TOTAL MAD DE OBRA:						17,09
MATERIAL		FORTE	UNID	COEFICIENTE	PREÇO UNITÁRIO	TOTAL
10824	COMPONENTES ESTRUTURAIS DE AÇO	SEINFRA	KG	4,90000000	4,48	21,86
TOTAL MATERIAL:						21,86
VALOR:						38,95

4.8. 72110 - ESTRUTURA METALICA EM TESOURAS OU TRELICAS, VAO LIVRE DE 12M, FORNECIMENTO E MONTAGEM, NAO SENDO CONSIDERADOS OS FECHAMENTOS METALICOS, AS COLUNAS, OS SERVICOS GERAIS EM ALVENARIA E CONCRETO, AS TELHAS DE COBERTURA E A PINTURA DE ACABAMENTO (M2)

MATERIAL		FORTE	UNID	COEFICIENTE	PREÇO UNITÁRIO	TOTAL
00010966	PERFIL "U" DE AÇO LAMINADO, "U" 152 X 15,6	SINAPI	KG	10,00000000	6,16	61,60
TOTAL MATERIAL:						61,60
SERVICO		FORTE	UNID	COEFICIENTE	PREÇO UNITÁRIO	TOTAL
88278	MONTADOR DE ESTRUTURA METÁLICA COM ENCARGOS COMPLEMENTARES	SINAPI	H	0,70000000	14,57	10,20
88316	SERVENTE COM ENCARGOS COMPLEMENTARES	SINAPI	H	0,70000000	12,54	8,78
TOTAL SERVICOS:						16,98
VALOR:						80,57

4.9. 94213 - TELHAMENTO COM TELHA DE AÇO/ALUMÍNIO E = 0,5 MM, COM ATÉ 2 ÁGUAS, INCLUSO IÇAMENTO. AF_06/2016 (M2)

MATERIAL		FORTE	UNID	COEFICIENTE	PREÇO UNITÁRIO	TOTAL
00007243	TELHA DE AÇO ZINCADO TRAPEZOIDAL, A = *40* MM, E = 0,5 MM, SEM PINTURA	SINAPI	M2	1,16600000	25,91	30,21
00011029	HASTE RETA PARA GANCHO DE FERRO GALVANIZADO, COM ROSCA 1/4 " X 30 CM PARA FIXACAO DE TELHA METALICA, INCLUI PORCA E ARRUELAS DE VEDACAO	SINAPI	CJ	4,15000000	0,83	3,46
TOTAL MATERIAL:						33,67
SERVICO		FORTE	UNID	COEFICIENTE	PREÇO UNITÁRIO	TOTAL
88316	SERVENTE COM ENCARGOS COMPLEMENTARES	SINAPI	H	0,09600000	12,54	1,20
88323	TELHADISTA COM ENCARGOS COMPLEMENTARES	SINAPI	H	0,09100000	14,68	1,34
93287	GUINDASTE HIDRÁULICO AUTOPROPELIDO, COM LANÇA TELESCÓPICA 40 M, CAPACIDADE MÁXIMA 60 T, POTÊNCIA 260 KW - CHP DIURNO. AF_03/2016	SINAPI	CHP	0,00070000	331,70	0,23
93288	GUINDASTE HIDRÁULICO AUTOPROPELIDO, COM LANÇA TELESCÓPICA 40 M, CAPACIDADE MÁXIMA 60 T, POTÊNCIA 260 KW - CHI DIURNO. AF_03/2016	SINAPI	CHI	0,00100000	100,98	0,10
TOTAL SERVICOS:						2,87
VALOR:						36,54

5.1. 73801/001 - DEMOLICAO DE PISO DE ALTA RESISTENCIA (M2)

SERVICO		FORTE	UNID	COEFICIENTE	PREÇO UNITÁRIO	TOTAL
88316	SERVENTE COM ENCARGOS COMPLEMENTARES	SINAPI	H	1,50000000	12,54	18,81
TOTAL SERVICOS:						18,81
VALOR:						18,81

5.2. 72897 - CARGA MANUAL DE ENTULHO EM CAMINHÃO BASCULANTE 6 M3 (M3)

SERVICO		FORTE	UNID	COEFICIENTE	PREÇO UNITÁRIO	TOTAL
5961	CAMINHÃO BASCULANTE 6 M3, PESO BRUTO TOTAL 16.000 KG, CARGA ÚTIL MÁXIMA 13.071 KG, DISTÂNCIA ENTRE EIXOS 4,80 M, POTÊNCIA 230 CV INCLUSIVE CAÇAMBA METÁLICA - CHI DIURNO. AF_06/2014	SINAPI	CHI	0,25000000	41,00	10,25
88316	SERVENTE COM ENCARGOS COMPLEMENTARES	SINAPI	H	0,70000000	12,54	8,78
TOTAL SERVICOS:						19,03
VALOR:						19,03

5.3. 95875 - TRANSPORTE COM CAMINHÃO BASCULANTE DE 10 M3, EM VIA URBANA PAVIMENTADA, DMT ATÉ 30 KM (UNIDADE: M3XKM). AF_12/2016 (M3XKM)

SERVICO	MAO DE OBRA	FONTE	UNID	COEFICIENTE	PREÇO UNITÁRIO	TOTAL
91386	CAMINHÃO BASCULANTE 10 M3, TRUCADO CABINE SIMPLES, PESO BRUTO TOTAL 23.000 KG, CARGA ÚTIL MÁXIMA 15.935 KG, DISTÂNCIA ENTRE EIXOS 4,80 M, POTÊNCIA 230 CV INCLUSIVE CAÇAMBA METÁLICA - CHP DIURNO. AF_06/2014	SINAPI	CHP	0,00625000	150,12	0,94
91387	CAMINHÃO BASCULANTE 10 M3, TRUCADO CABINE SIMPLES, PESO BRUTO TOTAL 23.000 KG, CARGA ÚTIL MÁXIMA 15.935 KG, DISTÂNCIA ENTRE EIXOS 4,80 M, POTÊNCIA 230 CV INCLUSIVE CAÇAMBA METÁLICA - CHI DIURNO. AF_06/2014	SINAPI	CHI	0,00158000	44,07	0,07
TOTAL SERVIÇO:						1,01
VALOR:						1,01

5.4. C3025 - PISO MORTO CONCRETO FCK=13,5MPa C/PREPARO E LANÇAMENTO (M3)

MAO DE OBRA	FONTE	UNID	COEFICIENTE	PREÇO UNITÁRIO	TOTAL
12391	PEDREIRO	SEINFRA	H	1,94000000	26,11
12543	SERVEUTE	SEINFRA	H	5,62000000	53,14
TOTAL MAO DE OBRA:					79,25

SERVICO	FONTE	UNID	COEFICIENTE	PREÇO UNITÁRIO	TOTAL
C0839	CONCRETO P/VIBR., FCK 13.5 MPa COM AGREGADO ADQUIRIDO	SEINFRA	M3	1,00000000	295,09
TOTAL SERVIÇO:					295,09
VALOR:					374,34

5.5. 87263 - REVESTIMENTO CERAMICO PARA PISO COM PLACAS TIPO PORCELANATO DE DIMENSOES 60X60 CM APLICADA EM AMBIENTES DE AREA MAIOR QUE 10 M². AF 06/2014 (M2)

MATERIAL	FONTE	UNID	COEFICIENTE	PREÇO UNITÁRIO	TOTAL
00034357	REJUNTE COLORIDO, CIMENTICIO	SINAPI	KG	0,14000000	0,49
00037595	ARGAMASSA COLANTE TIPO ACII	SINAPI	KG	8,62000000	14,30
00038195	PISO PORCELANATO, BORDA RETA, EXTRA, FORMATO MAIOR QUE 2025 CM2	SINAPI	M2	1,07000000	70,87
TOTAL MATERIAL:					85,66

SERVICO	FONTE	UNID	COEFICIENTE	PREÇO UNITÁRIO	TOTAL
88256	AZULEJISTA OU LADRILHISTA COM ENCARGOS COMPLEMENTARES	SINAPI	H	0,44000000	6,70
88316	SERVEUTE COM ENCARGOS COMPLEMENTARES	SINAPI	H	0,20000000	2,51
TOTAL SERVIÇO:					9,21
VALOR:					94,88

5.6. C2284 - SOLEIRA DE GRANITO L= 15cm (M)

MAO DE OBRA	FONTE	UNID	COEFICIENTE	PREÇO UNITÁRIO	TOTAL
12391	PEDREIRO	SEINFRA	H	0,48500000	6,53
12543	SERVEUTE	SEINFRA	H	0,24250000	2,21
TOTAL MAO DE OBRA:					8,74

MATERIAL	FONTE	UNID	COEFICIENTE	PREÇO UNITÁRIO	TOTAL
11880	SOLEIRA DE GRANITO DE 15CM	SEINFRA	M	1,00000000	57,33
TOTAL MATERIAL:					57,33

SERVICO	FONTE	UNID	COEFICIENTE	PREÇO UNITÁRIO	TOTAL
C0197	ARGAMASSA MISTA DE CIMENTO CAL HIDR. E AREIA S/PEN. TRAÇO 1:1:4	SEINFRA	M3	0,00375000	1,69
TOTAL SERVIÇO:					1,69
VALOR:					67,76

5.7. 73876/001 - PISO DE BORRACHA PASTILHADO, ESPESSURA 7MM, FIXADO COM COLA (M2)

MATERIAL	FONTE	UNID	COEFICIENTE	PREÇO UNITÁRIO	TOTAL
00004791	ADESIVO ACRILICO/COLA DE CONTATO	SINAPI	KG	0,37000000	6,70
00004796	PISO DE BORRACHA FRISADO OU PASTILHADO, PRETO, EM PLACAS 50 X 50 CM, E = 7 MM, PARA ARGAMASSA	SINAPI	M2	1,00000000	125,39
TOTAL MATERIAL:					132,09

SERVICO	FONTE	UNID	COEFICIENTE	PREÇO UNITÁRIO	TOTAL
88309	PEDREIRO COM ENCARGOS COMPLEMENTARES	SINAPI	H	0,17000000	2,78
88316	SERVEUTE COM ENCARGOS COMPLEMENTARES	SINAPI	H	0,17000000	2,13
TOTAL SERVIÇO:					4,91
VALOR:					137,01

6.1. 73783/014 - POSTE CONCRETO SEÇÃO CIRCULAR COMPRIMENTO=9M CARGA NOMINAL NO TOPO 200KG INCLUSIVE ESCAVACAO EXCLUSIVE TRANSPORTE, FORNECIMENTO E COLOCAÇÃO (UN)

MATERIAL	FONTE	UNID	COEFICIENTE	PREÇO UNITÁRIO	TOTAL
00005044	POSTE DE CONCRETO CIRCULAR, 200 KG, H = 9 M (NBR 8451)	SINAPI	UN	1,00000000	430,09
TOTAL MATERIAL:					430,09

SERVICO	FONTE	UNID	COEFICIENTE	PREÇO UNITÁRIO	TOTAL
88316	SERVEUTE COM ENCARGOS COMPLEMENTARES	SINAPI	H	5,75000000	72,11
91634	GUINDAUTO HIDRÁULICO, CAPACIDADE MÁXIMA DE CARGA 6500 KG, MOMENTO MÁXIMO DE CARGA 5,8 TM, ALCANCE MÁXIMO HORIZONTAL 7,60 M, INCLUSIVE CAMINHÃO TOCO PBT 9.700 KG, POTÊNCIA DE 160 CV - CHP DIURNO. AF_08/2015	SINAPI	CHP	1,25000000	107,33
TOTAL SERVIÇO:					179,44

92873	LANÇAMENTO COM USO DE BALDES, ADENSAMENTO E ACABAMENTO DE CONCRETO EM ESTRUTURAS. AF_12/2015	SINAPI	M3	0,15000000	130,94	19,64
94969	CONCRETO FCK = 15MPA, TRAÇO 1:3,4:3,5 (CIMENTO/ AREIA MÉDIA/ BRITA 1) - PREPARO MECÂNICO COM BETONEIRA 600 L. AF_07/2016	SINAPI	M3	0,15000000	202,66	30,40
					TOTAL SERVIÇO:	236,31
					VALOR:	286,40

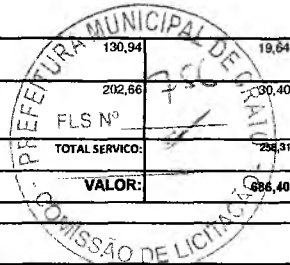

6.2. 74246/001 - REFLETOR RETANGULAR FECHADO COM LAMPADA VAPOR METALICO 400 W (UN)

MATERIAL	FORNTE	UNID	COEFICIENTE	PREÇO UNITÁRIO	TOTAL
0003752	LAMPADA VAPOR METALICO TUBULAR 400 W (BASE E40)	SINAPI	UN	1,00000000	74,55
00012273	PROJETOR RETANGULAR FECHADO PARA LAMPADA VAPOR DE MERCURIO/SODIO 250 W A 500 W, CABECEIRAS EM ALUMINIO FUNDIDO, CORPO EM ALUMINIO ANODIZADO, PARA LAMPADA E40 FECHAMENTO EM VIDRO TEMPERADO.	SINAPI	UN	1,00000000	60,06
00012318	REATOR P/ 1 LAMPADA VAPOR DE MERCURIO 400W USO EXT	SINAPI	UN	1,00000000	85,72
TOTAL MATERIAL:					220,34
SERVICO	FORNTE	UNID	COEFICIENTE	PREÇO UNITÁRIO	TOTAL
88247	AUXILIAR DE ELETRICISTA COM ENCARGOS COMPLEMENTARES	SINAPI	H	2,00000000	13,55
88264	ELETRICISTA COM ENCARGOS COMPLEMENTARES	SINAPI	H	2,00000000	16,51
TOTAL SERVIÇO:					60,12
VALOR:					280,46

6.3. 73953/006 - LUMINARIA TIPO CALHA, DE SOBREPOR, COM REATOR DE PARTIDA RAPIDA E LAMPADA FLUORESCENTE 2X40W, COMPLETA, FORNECIMENTO E INSTALACAO (UN)

MATERIAL	FORNTE	UNID	COEFICIENTE	PREÇO UNITÁRIO	TOTAL
00003799	LUMINARIA DE SOBREPOR EM CHAPA DE ACO PARA 2 LAMPADAS FLUORESCENTES DE *36* W, ALETADA, COMPLETA (LAMPADAS E REATOR INCLUSOS)	SINAPI	UN	1,00000000	76,02
TOTAL MATERIAL:					76,02
SERVICO	FORNTE	UNID	COEFICIENTE	PREÇO UNITÁRIO	TOTAL
88264	ELETRICISTA COM ENCARGOS COMPLEMENTARES	SINAPI	H	1,00000000	16,51
88316	SERVENTE COM ENCARGOS COMPLEMENTARES	SINAPI	H	1,00000000	12,54
TOTAL SERVIÇO:					29,05
VALOR:					105,07

6.4. C1638 - LUMINÁRIA FLUORESCENTE COMPLETA (2 X 32)W (UN)

MAO DE OBRA	FORNTE	UNID	COEFICIENTE	PREÇO UNITÁRIO	TOTAL
10042	AJUDANTE DE ELETRICISTA	SEINFRA	H	0,95700000	10,47
12312	ELETRICISTA	SEINFRA	H	0,95700000	13,46
TOTAL MAO DE OBRA:					22,90
MATERIAL	FORNTE	UNID	COEFICIENTE	PREÇO UNITÁRIO	TOTAL
11371	LUMINARIA FLUORESCENTE COMPLETA (2 X 32)W	SEINFRA	UN	0,90000000	91,79
TOTAL MATERIAL:					82,61
VALOR:					105,44

6.5. 73831/008 - LAMPADA DE VAPOR DE SODIO DE 250WX220V - FORNECIMENTO E INSTALACAO (UN)

MATERIAL	FORNTE	UNID	COEFICIENTE	PREÇO UNITÁRIO	TOTAL
00003757	LAMPADA VAPOR DE SODIO OVOIDE 250 W (BASE E40)	SINAPI	UN	1,00000000	46,53
TOTAL MATERIAL:					46,53
SERVICO	FORNTE	UNID	COEFICIENTE	PREÇO UNITÁRIO	TOTAL
88264	ELETRICISTA COM ENCARGOS COMPLEMENTARES	SINAPI	H	0,20000000	3,30
TOTAL SERVIÇO:					3,30
VALOR:					49,83

6.6. 73831/009 - LAMPADA DE VAPOR DE SODIO DE 400WX220V - FORNECIMENTO E INSTALACAO (UN)

MATERIAL	FORNTE	UNID	COEFICIENTE	PREÇO UNITÁRIO	TOTAL
00003758	LAMPADA VAPOR DE SODIO OVOIDE 400 W (BASE E40)	SINAPI	UN	1,00000000	54,26
TOTAL MATERIAL:					54,26
SERVICO	FORNTE	UNID	COEFICIENTE	PREÇO UNITÁRIO	TOTAL
88264	ELETRICISTA COM ENCARGOS COMPLEMENTARES	SINAPI	H	0,20000000	3,30
TOTAL SERVIÇO:					3,30
VALOR:					57,56

7.1. C0462 - BORBOLETA C/ CONTADOR DE ACESSO (UN)

MAO DE OBRA	FORNTE	UNID	COEFICIENTE	PREÇO UNITÁRIO	TOTAL
11530	MONTADOR	SEINFRA	H	1,16400000	13,46
12543	SERVENTE	SEINFRA	H	1,16400000	10,63
TOTAL MAO DE OBRA:					28,28
MATERIAL	FORNTE	UNID	COEFICIENTE	PREÇO UNITÁRIO	TOTAL

Handwritten marks and signatures at the bottom of the page, including a large 'C' and some illegible scribbles.

10267	BORBOLETA C/CONTADOR DE ACESSO	SEINFRA	UN	1,00000000	1979,23	1979,23
11593	PARAFUSO SEXTAVADO 5/16"x1"	SEINFRA	UN	4,00000000	0,42	1,67
11695	PORCA SEXTAVADA 5/16'	SEINFRA	UN	4,00000000	0,25	0,93
					TOTAL MATERIAL:	1981,83
					VALOR:	2.008,12

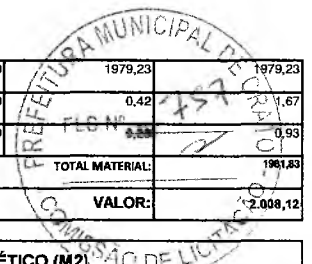

7.2. C3659 - PORTÃO DE METALON E BARRA CHATA DE FERRO C/FECHADURA E DOBRADIÇA, INCLUS. PINTURA ESMALTE SINTÉTICO (M2)

MAO DE OBRA		FORTE	UNID	COEFICIENTE	PREÇO UNITÁRIO	TOTAL
11530	MONTADOR	SEINFRA	H	0,97000000	13,46	13,06
12391	PEDREIRO	SEINFRA	H	0,33950000	13,46	4,57
12543	SERVENTE	SEINFRA	H	0,24250000	9,13	2,21
					TOTAL MAO DE OBRA:	19,84
MATERIAL		FORTE	UNID	COEFICIENTE	PREÇO UNITÁRIO	TOTAL
10108	AREIA GROSSA	SEINFRA	M3	0,00100000	48,50	0,05
10805	CIMENTO PORTLAND	SEINFRA	KG	0,15000000	0,49	0,07
16727	PORTÃO EM METALON E BARRA CHATA DE FERRO C/FECHADURA E DOBRADIÇAS, INCLUS. PINTURA ESMALTE SINTÉTICO (=1M2)	SEINFRA	UN	1,00000000	281,69	281,69
					TOTAL MATERIAL:	281,81
					VALOR:	301,65

7.3. C1426 - GRADE DE FERRO DE PROTEÇÃO (M2)

MAO DE OBRA		FORTE	UNID	COEFICIENTE	PREÇO UNITÁRIO	TOTAL
12391	PEDREIRO	SEINFRA	H	2,91000000	13,46	39,17
12543	SERVENTE	SEINFRA	H	2,91000000	9,13	26,57
					TOTAL MAO DE OBRA:	65,74
MATERIAL		FORTE	UNID	COEFICIENTE	PREÇO UNITÁRIO	TOTAL
10109	AREIA MEDIA	SEINFRA	M3	0,00800000	44,62	0,36
10441	CAL HIDRATADA	SEINFRA	KG	0,57000000	0,72	0,41
10805	CIMENTO PORTLAND	SEINFRA	KG	2,84000000	0,49	1,38
11222	GRADE DE FERRO	SEINFRA	M2	1,00000000	95,66	95,66
					TOTAL MATERIAL:	97,80
					VALOR:	163,54

8.1. 88483 - APLICAÇÃO DE FUNDO SELADOR LÁTEX PVA EM PAREDES, UMA DEMÃO. AF_06/2014 (M2)

MATERIAL		FORTE	UNID	COEFICIENTE	PREÇO UNITÁRIO	TOTAL
00006090	SELADOR PVA PAREDES INTERNAS	SINAPI	L	0,16000000	10,69	1,71
					TOTAL MATERIAL:	1,71
SERVICO		FORTE	UNID	COEFICIENTE	PREÇO UNITÁRIO	TOTAL
88310	PINTOR COM ENCARGOS COMPLEMENTARES	SINAPI	H	0,02700000	16,30	0,44
88316	SERVENTE COM ENCARGOS COMPLEMENTARES	SINAPI	H	0,01000000	12,54	0,13
					TOTAL SERVICIO:	0,57
					VALOR:	2,28

8.2. 88487 - APLICAÇÃO MANUAL DE PINTURA COM TINTA LÁTEX PVA EM PAREDES, DUAS DEMÃOS. AF_06/2014 (M2)

MATERIAL		FORTE	UNID	COEFICIENTE	PREÇO UNITÁRIO	TOTAL
00007345	TINTA LÁTEX PVA PREMIUM, COR BRANCA	SINAPI	L	0,33000000	14,56	4,80
					TOTAL MATERIAL:	4,80
SERVICO		FORTE	UNID	COEFICIENTE	PREÇO UNITÁRIO	TOTAL
88310	PINTOR COM ENCARGOS COMPLEMENTARES	SINAPI	H	0,13000000	16,30	2,12
88316	SERVENTE COM ENCARGOS COMPLEMENTARES	SINAPI	H	0,04800000	12,54	0,60
					TOTAL SERVICIO:	2,72
					VALOR:	7,53

8.3. 74245/001 - PINTURA ACRILICA EM PISO CIMENTADO DUAS DEMAOS (M2)

MATERIAL		FORTE	UNID	COEFICIENTE	PREÇO UNITÁRIO	TOTAL
00007348	TINTA ACRILICA PREMIUM PARA PISO	SINAPI	L	0,17000000	11,24	1,91
					TOTAL MATERIAL:	1,91
SERVICO		FORTE	UNID	COEFICIENTE	PREÇO UNITÁRIO	TOTAL
88310	PINTOR COM ENCARGOS COMPLEMENTARES	SINAPI	H	0,35000000	16,30	5,71
88316	SERVENTE COM ENCARGOS COMPLEMENTARES	SINAPI	H	0,25000000	12,54	3,14
					TOTAL SERVICIO:	8,85
					VALOR:	10,75

8.4. 73924/001 - PINTURA ESMALTE ALTO BRILHO, DUAS DEMAOS, SOBRE SUPERFICIE METALICA (M2)

MATERIAL		FORTE	UNID	COEFICIENTE	PREÇO UNITÁRIO	TOTAL

[Handwritten signatures and initials are present at the bottom of the page, including a large signature and the number '32']

00003768	LIXA EM FOLHA PARA FERRO, NUMERO 150	SINAPI	UN	0,60000000	1,31	0,79
00005318	SOLVENTE DILUENTE A BASE DE AGUARRAS	SINAPI	L	0,07000000	10,96	0,77
00007292	TINTA ESMALTE SINTETICO PREMIUM BRILHANTE	SINAPI	L	0,16000000	15,80	2,54
					TOTAL MATERIAL:	4,10
SERVICO		FONT	UNID	COEFICIENTE	PREÇO UNITÁRIO	TOTAL
88310	PINTOR COM ENCARGOS COMPLEMENTARES	SINAPI	H	0,50000000	16,30	8,15
88316	SERVEnte COM ENCARGOS COMPLEMENTARES	SINAPI	H	0,50000000	12,54	6,27
					TOTAL SERVIÇOS:	14,42
					VALOR:	18,52

8.5. 73794/001 - PINTURA COM TINTA PROTETORA ACABAMENTO GRAFITE ESMALTE SOBRE SUPERFICIE METALICA, 2 DEMAOS (M2)

MATERIAL		FONT	UNID	COEFICIENTE	PREÇO UNITÁRIO	TOTAL
00003768	LIXA EM FOLHA PARA FERRO, NUMERO 150	SINAPI	UN	0,30000000	1,31	0,39
00005318	SOLVENTE DILUENTE A BASE DE AGUARRAS	SINAPI	L	0,05000000	10,96	0,55
00007293	TINTA ESMALTE SINTETICO GRAFITE COM PROTECAO PARA METAIS FERROSOS	SINAPI	L	0,12000000	16,93	2,03
					TOTAL MATERIAL:	2,97
SERVICO		FONT	UNID	COEFICIENTE	PREÇO UNITÁRIO	TOTAL
88310	PINTOR COM ENCARGOS COMPLEMENTARES	SINAPI	H	0,80000000	16,30	13,04
88316	SERVEnte COM ENCARGOS COMPLEMENTARES	SINAPI	H	0,80000000	12,54	10,03
					TOTAL SERVIÇOS:	23,07
					VALOR:	26,04

8.6. 73739/001 - PINTURA ESMALTE ACETINADO EM MADEIRA, DUAS DEMAOS (M2)

MATERIAL		FONT	UNID	COEFICIENTE	PREÇO UNITÁRIO	TOTAL
00003767	LIXA EM FOLHA PARA PAREDE OU MADEIRA, NUMERO 120 (COR VERMELHA)	SINAPI	UN	0,40000000	0,31	0,12
00005318	SOLVENTE DILUENTE A BASE DE AGUARRAS	SINAPI	L	0,04000000	10,96	0,44
00007311	TINTA ESMALTE SINTETICO PREMIUM ACETINADO	SINAPI	L	0,16000000	16,37	2,62
					TOTAL MATERIAL:	3,18
SERVICO		FONT	UNID	COEFICIENTE	PREÇO UNITÁRIO	TOTAL
88310	PINTOR COM ENCARGOS COMPLEMENTARES	SINAPI	H	0,40000000	16,30	6,52
88316	SERVEnte COM ENCARGOS COMPLEMENTARES	SINAPI	H	0,20000000	12,54	2,51
					TOTAL SERVIÇOS:	9,03
					VALOR:	12,21

8.7. C1621 - LETREIRO - LETRA EM PAREDES (UN)

MAO DE OBRA		FONT	UNID	COEFICIENTE	PREÇO UNITÁRIO	TOTAL
10045	AJUDANTE DE PINTOR	SEINFRA	H	0,24250000	10,47	2,54
12395	PINTOR	SEINFRA	H	0,33950000	13,46	4,57
					TOTAL MAO DE OBRA:	7,11
MATERIAL		FONT	UNID	COEFICIENTE	PREÇO UNITÁRIO	TOTAL
11347	LIXA PARA MADEIRA/MASSA	SEINFRA	UN	0,50000000	0,53	0,27
11490	LÍQUIDO SELADOR PARA PINTURA LATEX	SEINFRA	L	0,07000000	9,74	0,68
11513	MASSA CORRIDA A BASE DE PVA	SEINFRA	KG	0,30000000	5,10	1,53
12096	TINTA LATEX	SEINFRA	L	0,08000000	12,19	0,98
					TOTAL MATERIAL:	3,46
					VALOR:	10,56

8.8. C2899 - PINTURA LOGOTIPO CAGECE - PROJETO PADRÃO (UN)

MAO DE OBRA		FONT	UNID	COEFICIENTE	PREÇO UNITÁRIO	TOTAL
10037	AJUDANTE	SEINFRA	H	4,85000000	10,47	50,78
12395	PINTOR	SEINFRA	H	4,85000000	13,46	65,28
					TOTAL MAO DE OBRA:	116,06
MATERIAL		FONT	UNID	COEFICIENTE	PREÇO UNITÁRIO	TOTAL
11347	LIXA PARA MADEIRA/MASSA	SEINFRA	UN	1,67000000	0,53	0,89
12100	TINTA ÓLEO	SEINFRA	L	3,42000000	12,89	44,09
12425	SOLVENTE	SEINFRA	L	0,50000000	9,70	4,85
					TOTAL MATERIAL:	48,83
					VALOR:	165,89

8.9. C3451 - LIXEIRA EM FIBRA DE VIDRO CAP.=40L e DIAM.=35cm (UN)

MAO DE OBRA		FONT	UNID	COEFICIENTE	PREÇO UNITÁRIO	TOTAL
12391	PEdREIRO	SEINFRA	H	1,45500000	13,46	19,58
12543	SERVEnte	SEINFRA	H	1,45500000	9,13	13,28
					TOTAL MAO DE OBRA:	32,87



MATERIAL		FORTE	UNID	COEFICIENTE	PREÇO UNITÁRIO	TOTAL
10974	LIXEIRA EM FIBRA DE VIDRO CAP.=40L E DIAM.=35cm	SEINFRA	UN	1,00000000	214,37	214,37
TOTAL MATERIAL:						214,37
SERVICO		FORTE	UNID	COEFICIENTE	PREÇO UNITÁRIO	TOTAL
C0839	CONCRETO P/VIBR., FCK 13.5 MPa COM AGREGADO ADQUIRIDO	SEINFRA	M3	0,03000000	295,09	8,85
C1604	LANÇAMENTO E APLICAÇÃO DE CONCRETO S/ ELEVAÇÃO	SEINFRA	M3	0,03000000	79,25	2,38
TOTAL SERVIÇO:						11,23
VALOR:						258,47

9.2. 73616 - DEMOLICAO DE CONCRETO SIMPLES (M3)

SERVICO		FORTE	UNID	COEFICIENTE	PREÇO UNITÁRIO	TOTAL
88309	PEDREIRO COM ENCARGOS COMPLEMENTARES	SINAPI	H	1,30000000	16,36	21,27
88316	SERVENTE COM ENCARGOS COMPLEMENTARES	SINAPI	H	13,00000000	12,54	163,02
TOTAL SERVIÇO:						184,29
VALOR:						184,29

9.3. 87630 - MASSA UNICA, PARA RECEBIMENTO DE PINTURA, EM ARGAMASSA TRAÇO 1:2:8, PREPARO MANUAL, APLICADA MANUALMENTE EM FACES INTERNAS DE PAREDES, ESPESSURA DE 20MM, COM EXECUÇÃO DE TALISCAS. AF 06/2014 (M2)

SERVICO		FORTE	UNID	COEFICIENTE	PREÇO UNITÁRIO	TOTAL
87369	ARGAMASSA TRAÇO 1:2:8 (CIMENTO, CAL E AREIA MÉDIA) PARA EMBOÇO/MASSA ÚNICA/ASSENTAMENTO DE ALVENARIA DE VEDAÇÃO, PREPARO MANUAL AF_06/2014	SINAPI	M3	0,03760000	390,93	14,70
88309	PEDREIRO COM ENCARGOS COMPLEMENTARES	SINAPI	H	0,47000000	16,36	7,69
88316	SERVENTE COM ENCARGOS COMPLEMENTARES	SINAPI	H	0,17100000	12,54	2,14
TOTAL SERVIÇO:						24,53
VALOR:						24,53

9.4. 94990 - EXECUÇÃO DE PASSEIO (CALÇADA) OU PISO DE CONCRETO COM CONCRETO MOLDADO IN LOCO, FEITO EM OBRA, ACABAMENTO CONVENCIONAL, NÃO ARMADO. AF 07/2016 (M3)

MATERIAL		FORTE	UNID	COEFICIENTE	PREÇO UNITÁRIO	TOTAL
00004460	SARRAFO DE MADEIRA NAO APARELHADA *2,5 X 10 CM, MACARANDUBA, ANGELIM OU EQUIVALENTE DA REGIAO	SINAPI	M	2,50000000	8,14	20,35
00004517	PECA DE MADEIRA NATIVA/REGIONAL 2,5 X 7,0 CM (SARRAFO-P/FORMA)	SINAPI	M	2,00000000	0,94	1,88
TOTAL MATERIAL:						22,23
SERVICO		FORTE	UNID	COEFICIENTE	PREÇO UNITÁRIO	TOTAL
88262	CARPINTEIRO DE FORMAS COM ENCARGOS COMPLEMENTARES	SINAPI	H	2,25600000	16,27	36,71
88309	PEDREIRO COM ENCARGOS COMPLEMENTARES	SINAPI	H	1,98300000	16,36	32,44
88316	SERVENTE COM ENCARGOS COMPLEMENTARES	SINAPI	H	4,23900000	12,54	53,16
94954	CONCRETO FCK = 20MPa, TRAÇO 1:2,7:3 (CIMENTO/ AREIA MÉDIA/ BRITA 1) - PREPARO MECÂNICO COM BETONEIRA 400 L. AF_07/2016	SINAPI	M3	1,21300000	226,95	275,29
TOTAL SERVIÇO:						397,59
VALOR:						419,82

9.5. 87496 - ALVENARIA DE VEDAÇÃO DE BLOCOS CERAMICOS FURADOS NA HORIZONTAL DE 9X19X19CM (ESPESSURA 9CM) DE PAREDES COM AREA LIQUIDA MENOR QUE 6M² SEM VÃOS E ARGAMASSA DE ASSENTAMENTO COM PREPARO MANUAL. AF 06/2014 (M2)

MATERIAL		FORTE	UNID	COEFICIENTE	PREÇO UNITÁRIO	TOTAL
00007266	BLOCO CERAMICO (ALVENARIA DE VEDACAO), DE 9 X 19 X 19 CM	SINAPI	MIL	0,02793000	378,30	10,57
00034557	TELA DE ACO SOLDADA GALVANIZADA/ZINCADA PARA ALVENARIA, FIO D = *1,20 A 1,70* MM, MALHA 15 X 15 MM, (C X L) *50 X 7,5* CM	SINAPI	M	0,78500000	0,97	0,76
00037395	PINO DE ACO COM FURO, HASTE = 27 MM (AÇAO DIRETA)	SINAPI	CENTO	0,00940000	41,99	0,39
TOTAL MATERIAL:						11,72
SERVICO		FORTE	UNID	COEFICIENTE	PREÇO UNITÁRIO	TOTAL
87369	ARGAMASSA TRAÇO 1:2:8 (CIMENTO, CAL E AREIA MÉDIA) PARA EMBOÇO/MASSA ÚNICA/ASSENTAMENTO DE ALVENARIA DE VEDAÇÃO, PREPARO MANUAL. AF_06/2014	SINAPI	M3	0,00980000	390,93	3,83
88309	PEDREIRO COM ENCARGOS COMPLEMENTARES	SINAPI	H	1,69000000	16,36	27,65
88316	SERVENTE COM ENCARGOS COMPLEMENTARES	SINAPI	H	0,84500000	12,54	10,60
TOTAL SERVIÇO:						42,08
VALOR:						53,80

9.6. 87878 - CHAPISCO APLICADO EM ALVENARIAS E ESTRUTURAS DE CONCRETO INTERNAS, COM COLHER DE PEDREIRO. ARGAMASSA TRAÇO 1:3 COM PREPARO MANUAL. AF 06/2014 (M2)

SERVICO		FORTE	UNID	COEFICIENTE	PREÇO UNITÁRIO	TOTAL
87377	ARGAMASSA TRAÇO 1:3 (CIMENTO E AREIA GROSSA) PARA CHAPISCO CONVENCIONAL, PREPARO MANUAL. AF_06/2014	SINAPI	M3	0,00420000	335,19	1,41
88309	PEDREIRO COM ENCARGOS COMPLEMENTARES	SINAPI	H	0,07000000	16,36	1,15
88316	SERVENTE COM ENCARGOS COMPLEMENTARES	SINAPI	H	0,00700000	12,54	0,09
TOTAL SERVIÇO:						2,64
VALOR:						2,64

9.7. 87530 - MASSA UNICA, PARA RECEBIMENTO DE PINTURA, EM ARGAMASSA TRAÇO 1:2:8, PREPARO MANUAL, APLICADA MANUALMENTE EM FACES INTERNAS DE PAREDES, ESPESSURA DE 20MM, COM EXECUÇÃO DE TALISCAS. AF 06/2014 (M2)

SERVICO		FORTE	UNID	COEFICIENTE	PREÇO UNITÁRIO	TOTAL
---------	--	-------	------	-------------	----------------	-------

87369	ARGAMASSA TRAÇO 1:2:8 (CIMENTO, CAL E AREIA MÉDIA) PARA EMBOÇO/MASSA ÚNICA/ASSENTAMENTO DE ALVENARIA DE VEDAÇÃO, PREPARO MANUAL. AF_06/2014	SINAPI	M3	0,03760000	390,93	14,70
88309	PEDREIRO COM ENCARGOS COMPLEMENTARES	SINAPI	H	0,47000000	16,36	7,69
88316	SERVEnte COM ENCARGOS COMPLEMENTARES	SINAPI	H	0,17100000	12,54	2,14
					TOTAL SERVIÇO:	24,53
					VALOR:	24,53

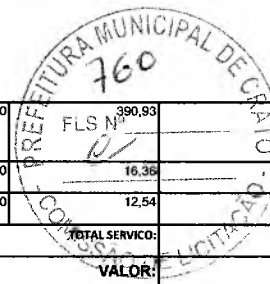

9.8. 72554 - EXTINTOR DE CO2 6KG - FORNECIMENTO E INSTALACAO (UN)

MATERIAL		FORTE	UNID	COEFICIENTE	PREÇO UNITÁRIO	TOTAL
0004350	BUCHA DE NYLON, DIAMETRO DO FURO 8 MM, COMPRIMENTO 40 MM, COM PARAFUSO DE ROSCA SOBERBA, CABECA CHATA, FENDA SIMPLES, 4,8 X 50 MM	SINAPI	UN	1,00000000	0,31	0,31
00010889	EXTINTOR DE INCENDIO PORTATIL COM CARGA DE GAS CARBONICO CO2 DE 6 KG, CLASSE BC	SINAPI	UN	1,00000000	582,00	582,00
					TOTAL MATERIAL:	582,31
SERVICO		FORTE	UNID	COEFICIENTE	PREÇO UNITÁRIO	TOTAL
88267	ENCANADOR OU BOMBEIRO HIDRÁULICO COM ENCARGOS COMPLEMENTARES	SINAPI	H	0,30000000	16,33	4,90
88316	SERVEnte COM ENCARGOS COMPLEMENTARES	SINAPI	H	0,30000000	12,54	3,76
					TOTAL SERVIÇO:	8,66
					VALOR:	590,97

9.9. C4649 - SINALIZAÇÃO PARA EXTINTOR (UN)

MAO DE OBRA		FORTE	UNID	COEFICIENTE	PREÇO UNITÁRIO	TOTAL
10045	AJUDANTE DE PINTOR	SEINFRA	H	0,77600000	10,47	8,12
12395	PINTOR	SEINFRA	H	1,45500000	13,46	19,58
					TOTAL MAO DE OBRA:	27,71
MATERIAL		FORTE	UNID	COEFICIENTE	PREÇO UNITÁRIO	TOTAL
12084	TINTA A BASE DE EMULSÃO ACRÍLICA (PARA PISOS)	SEINFRA	L	0,03000000	10,67	0,32
					TOTAL MATERIAL:	0,32
					VALOR:	28,03

10.1. 85333 - RETIRADA DE APARELHOS SANITARIOS (UN)

SERVICO		FORTE	UNID	COEFICIENTE	PREÇO UNITÁRIO	TOTAL
88267	ENCANADOR OU BOMBEIRO HIDRÁULICO COM ENCARGOS COMPLEMENTARES	SINAPI	H	0,50000000	16,33	8,17
88316	SERVEnte COM ENCARGOS COMPLEMENTARES	SINAPI	H	0,50000000	12,54	6,27
					TOTAL SERVIÇO:	14,44
					VALOR:	14,44

10.2. C2722 - DESOBSTRUÇÃO EM LIGAÇÃO DE ESGOTO DN 100 C/IMPRESA DA CAIXA (UN)

MAO DE OBRA		FORTE	UNID	COEFICIENTE	PREÇO UNITÁRIO	TOTAL
12320	ENCANADOR	SEINFRA	H	0,64990000	13,46	8,75
12380	MOTORISTA	SEINFRA	H	0,64990000	14,96	9,72
12543	SERVEnte	SEINFRA	H	0,64990000	9,13	5,93
					TOTAL MAO DE OBRA:	24,40
					VALOR:	24,40

10.3. 85406 - REMOCAO DE AZULEJO E SUBSTRATO DE ADERENCIA EM ARGAMASSA (M2)

SERVICO		FORTE	UNID	COEFICIENTE	PREÇO UNITÁRIO	TOTAL
88309	PEDREIRO COM ENCARGOS COMPLEMENTARES	SINAPI	H	0,25000000	16,36	4,09
88316	SERVEnte COM ENCARGOS COMPLEMENTARES	SINAPI	H	2,50000000	12,54	31,35
					TOTAL SERVIÇO:	35,44
					VALOR:	35,44

10.4. 73801/001 - DEMOLICAO DE PISO DE ALTA RESISTENCIA (M2)

SERVICO		FORTE	UNID	COEFICIENTE	PREÇO UNITÁRIO	TOTAL
88316	SERVEnte COM ENCARGOS COMPLEMENTARES	SINAPI	H	1,50000000	12,54	18,81
					TOTAL SERVIÇO:	18,81
					VALOR:	18,81

10.5. 72897 - CARGA MANUAL DE ENTULHO EM CAMINHÃO BASCULANTE 6 M3 (M3)

SERVICO		FORTE	UNID	COEFICIENTE	PREÇO UNITÁRIO	TOTAL
5961	CAMINHÃO BASCULANTE 6 M3, PESO BRUTO TOTAL 16.000 KG, CARGA ÚTIL MÁXIMA 13.071 KG, DISTÂNCIA ENTRE EIXOS 4,80 M, POTÊNCIA 230 CV INCLUSIVE CAÇAMBA METÁLICA - CHI DIURNO. AF_06/2014	SINAPI	CHI	0,25000000	41,00	10,25
88316	SERVEnte COM ENCARGOS COMPLEMENTARES	SINAPI	H	0,70000000	12,54	8,78
					TOTAL SERVIÇO:	19,03

9

[Handwritten signature]

42

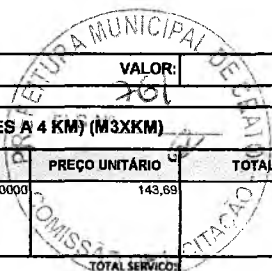
VALOR:	19,03
	

10.6. 95302 - TRANSPORTE COM CAMINHÃO BASCULANTE 6 M3 EM RODOVIA PAVIMENTADA (PARA DISTÂNCIAS SUPERIORES A 4 KM) (M3XKM)						
SERVICO	FONTES	UNID	COEFICIENTE	PREÇO UNITÁRIO	TOTAL	
5811	CAMINHÃO BASCULANTE 6 M3, PESO BRUTO TOTAL 16.000 KG, CARGA ÚTIL MÁXIMA 13.071 KG, DISTÂNCIA ENTRE EIXOS 4,80 M, POTÊNCIA 230 CV INCLUSIVE CAÇAMBA METÁLICA - CHP DIURNO. AF_06/2014	SINAPI	CHP	0,00890000	143,69	1,28
TOTAL SERVIÇO:						1,28
VALOR:						1,28

10.7. 87271 - REVESTIMENTO CERAMICO PARA PAREDES INTERNAS COM PLACAS TIPO ESMALTADA EXTRA DE DIMENSÕES 25X35 CM APLICADAS EM AMBIENTES DE ÁREA MAIOR QUE 5 M² A MEIA ALTURA DAS PAREDES. AF_06/2014 (M2)						
MATERIAL						
	FONTES	UNID	COEFICIENTE	PREÇO UNITÁRIO	TOTAL	
0000536	REVESTIMENTO EM CERAMICA ESMALTADA EXTRA, PEI MENOR OU IGUAL A 3, FORMATO MENOR OU IGUAL A 2025 CM2	SINAPI	M2	1,07000000	28,03	30,00
00001381	ARGAMASSA COLANTE AC I PARA CERAMICAS	SINAPI	KG	4,86000000	0,54	2,64
00034357	REJUNTE COLORIDO, CIMENTICIO	SINAPI	KG	0,29000000	3,49	1,01
TOTAL MATERIAL:						33,65
SERVICO						
	FONTES	UNID	COEFICIENTE	PREÇO UNITÁRIO	TOTAL	
88256	AZULEJISTA OU LADRILHISTA COM ENCARGOS COMPLEMENTARES	SINAPI	H	0,82000000	15,23	12,49
88316	SERVEANTE COM ENCARGOS COMPLEMENTARES	SINAPI	H	0,42000000	12,54	5,27
TOTAL SERVIÇO:						17,76
VALOR:						51,40

10.8. 87246 - REVESTIMENTO CERAMICO PARA PISO COM PLACAS TIPO ESMALTADA EXTRA DE DIMENSÕES 35X35 CM APLICADA EM AMBIENTES DE AREA MENOR QUE 5 M2. AF_06/2014 (M2)						
MATERIAL						
	FONTES	UNID	COEFICIENTE	PREÇO UNITÁRIO	TOTAL	
00001287	PISO EM CERAMICA ESMALTADA EXTRA, PEI MAIOR OU IGUAL A 4, FORMATO MENOR OU IGUAL A 2025 CM2	SINAPI	M2	1,08000000	20,64	22,29
00001381	ARGAMASSA COLANTE AC I PARA CERAMICAS	SINAPI	KG	4,86000000	0,54	2,64
00034357	REJUNTE COLORIDO, CIMENTICIO	SINAPI	KG	0,24000000	3,49	0,84
TOTAL MATERIAL:						25,77
SERVICO						
	FONTES	UNID	COEFICIENTE	PREÇO UNITÁRIO	TOTAL	
88256	AZULEJISTA OU LADRILHISTA COM ENCARGOS COMPLEMENTARES	SINAPI	H	0,64000000	15,23	9,75
88316	SERVEANTE COM ENCARGOS COMPLEMENTARES	SINAPI	H	0,26000000	12,54	3,26
TOTAL SERVIÇO:						13,01
VALOR:						38,78

10.9. C2284 - SOLEIRA DE GRANITO L= 15cm (M)						
MAO DE OBRA						
	FONTES	UNID	COEFICIENTE	PREÇO UNITÁRIO	TOTAL	
12391	PEDREIRO	SEINFRA	H	0,48500000	13,46	6,53
12543	SERVEANTE	SEINFRA	H	0,24250000	9,13	2,21
TOTAL MAO DE OBRA:						8,74
MATERIAL						
	FONTES	UNID	COEFICIENTE	PREÇO UNITÁRIO	TOTAL	
11880	SOLEIRA DE GRANITO DE 15CM	SEINFRA	M	1,00000000	57,33	57,33
TOTAL MATERIAL:						57,33
SERVICO						
	FONTES	UNID	COEFICIENTE	PREÇO UNITÁRIO	TOTAL	
C0197	ARGAMASSA MISTA DE CIMENTO CAL HIDR. E AREIA 5/PEN. TRAÇO 1:1:4	SEINFRA	M3	0,00375000	450,48	1,69
TOTAL SERVIÇO:						1,69
VALOR:						67,76

10.10. 86931 - VASO SANITARIO SIFONADO COM CAIXA ACOPLADA LOUÇA BRANCA, INCLUSO ENGATE FLEXIVEL EM PLÁSTICO BRANCO, 1/2 X 40CM - FORNECIMENTO E INSTALAÇÃO. AF_12/2013 (UN)						
SERVICO	FONTES	UNID	COEFICIENTE	PREÇO UNITÁRIO	TOTAL	
86885	ENGATE FLEXIVEL EM PLÁSTICO BRANCO, 1/2" X 40CM - FORNECIMENTO E INSTALAÇÃO. AF_12/2013	SINAPI	UN	1,00000000	6,75	6,75
86888	VASO SANITÁRIO SIFONADO COM CAIXA ACOPLADA LOUÇA BRANCA - FORNECIMENTO E INSTALAÇÃO. AF_12/2013	SINAPI	UN	1,00000000	338,38	338,38
TOTAL SERVIÇO:						345,13
VALOR:						345,13

10.11. 86939 - LAVATÓRIO LOUÇA BRANCA COM COLUNA, *44 X 35,5* CM, PADRÃO POPULAR, INCLUSO SIFÃO FLEXIVEL EM PVC, VÁLVULA E ENGATE FLEXIVEL 30CM EM PLÁSTICO E COM TORNEIRA CROMADA PADRÃO POPULAR - FORNECIMENTO E INSTALAÇÃO. AF_12/2013 (UN)						
SERVICO	FONTES	UNID	COEFICIENTE	PREÇO UNITÁRIO	TOTAL	
86879	VÁLVULA EM PLÁSTICO 1" PARA PIA, TANQUE OU LAVATÓRIO, COM OU SEM LADRÃO - FORNECIMENTO E INSTALAÇÃO. AF_12/2013	SINAPI	UN	1,00000000	4,56	4,56
86883	SIFÃO DO TIPO FLEXIVEL EM PVC 1? X 1.1/2? - FORNECIMENTO E INSTALAÇÃO. AF_12/2013	SINAPI	UN	1,00000000	7,37	7,37
86884	ENGATE FLEXIVEL EM PLÁSTICO BRANCO, 1/2" X 30CM - FORNECIMENTO E INSTALAÇÃO. AF_12/2013	SINAPI	UN	1,00000000	5,63	5,63
86902	LAVATÓRIO LOUÇA BRANCA COM COLUNA, *44 X 35,5* CM, PADRÃO POPULAR - FORNECIMENTO E INSTALAÇÃO. AF_12/2013	SINAPI	UN	1,00000000	187,60	187,60
86906	TORNEIRA CROMADA DE MESA, 1/2" OU 3/4", PARA LAVATÓRIO, PADRÃO POPULAR - FORNECIMENTO E INSTALAÇÃO. AF_12/2013	SINAPI	UN	1,00000000	34,38	34,38



TOTAL SERVIÇO:	239,54
FLS Nº VALOR:	239,54

10.12. 89708 - CAIXA SIFONADA, PVC, DN 150 X 185 X 75 MM, JUNTA ELASTICA, FORNECIDA E INSTALADA EM RAMAL DE DESCARGA OU EM RAMAL DE ESGOTO SANITÁRIO. AF 12/2014 (UN)

MATERIAL	FORTE	UNID	COEFICIENTE	PREÇO UNITÁRIO	TOTAL
0000122 ADESIVO PLASTICO PARA PVC, FRASCO COM 850 GR	SINAPI	UN	0,01480000	33,79	0,50
0000297 ANEL BORRACHA PARA TUBO ESGOTO PREDIAL DN 75 MM (NBR 5688)	SINAPI	UN	1,00000000	1,17	1,17
0001174 CAIXA SIFONADA PVC, 150 X 185 X 75 MM, COM GRELHA QUADRADA BRANCA	SINAPI	UN	1,00000000	23,79	23,79
00020078 PASTA LUBRIFICANTE PARA TUBOS E CONEXOES COM JUNTA ELASTICA (USO EM PVC, ACO, POLIETILENO E OUTROS) (DE *400* G)	SINAPI	UN	0,03000000	12,35	0,37
00020083 SOLUCAO LIMPADORA PARA PVC, FRASCO COM 1000 CM3	SINAPI	UN	0,02250000	29,29	0,66
00038383 LIXA D'AGUA EM FOLHA, GRAO 100	SINAPI	UN	0,05700000	1,13	0,06
TOTAL MATERIAL:					26,58
SERVIÇO	FORTE	UNID	COEFICIENTE	PREÇO UNITÁRIO	TOTAL
88248 AUXILIAR DE ENCANADOR OU BOMBEIRO HIDRÁULICO COM ENCARGOS COMPLEMENTARES	SINAPI	H	0,38000000	13,42	5,10
88267 ENCANADOR OU BOMBEIRO HIDRÁULICO COM ENCARGOS COMPLEMENTARES	SINAPI	H	0,38000000	16,33	6,21
TOTAL SERVIÇO:					11,31
VALOR:					37,87

10.13. 95544 - PAPELEIRA DE PAREDE EM METAL CROMADO SEM TAMPA, INCLUSO FIXAÇÃO. AF_10/2016 (UN)

MATERIAL	FORTE	UNID	COEFICIENTE	PREÇO UNITÁRIO	TOTAL
00011703 PAPELEIRA DE PAREDE EM METAL CROMADO SEM TAMPA	SINAPI	UN	1,00000000	17,21	17,21
TOTAL MATERIAL:					17,21
SERVIÇO	FORTE	UNID	COEFICIENTE	PREÇO UNITÁRIO	TOTAL
95541 FIXAÇÃO UTILIZANDO PARAFUSO E BUCHA DE NYLON, SOMENTE MÃO DE OBRA. AF_10/2016	SINAPI	UN	1,00000000	2,95	2,95
TOTAL SERVIÇO:					2,95
VALOR:					20,16

10.14. 88914 - TORNEIRA CROMADA 1/2" OU 3/4" PARA TANQUE, PADRÃO MÉDIO - FORNECIMENTO E INSTALAÇÃO. AF_12/2013 (UN)

MATERIAL	FORTE	UNID	COEFICIENTE	PREÇO UNITÁRIO	TOTAL
00003146 FITA VEDA ROSCA EM ROLOS DE 18 MM X 10 M (L X C)	SINAPI	UN	0,03040000	2,18	0,07
00013417 TORNEIRA CROMADA SEM BICO PARA TANQUE 1/2 " OU 3/4 " (REF 1143)	SINAPI	UN	1,00000000	23,59	23,59
TOTAL MATERIAL:					23,66
SERVIÇO	FORTE	UNID	COEFICIENTE	PREÇO UNITÁRIO	TOTAL
88267 ENCANADOR OU BOMBEIRO HIDRÁULICO COM ENCARGOS COMPLEMENTARES	SINAPI	H	0,15000000	16,33	2,45
88316 SERVENTE COM ENCARGOS COMPLEMENTARES	SINAPI	H	0,05000000	12,54	0,63
TOTAL SERVIÇO:					3,08
VALOR:					26,73

10.15. 89957 - PONTO DE CONSUMO TERMINAL DE AGUA FRIA (SUBRAMAL) COM TUBULAÇÃO DE PVC, DN 25 MM, INSTALADO EM RAMAL DE AGUA, INCLUSOS RASGO E CHUMBAMENTO EM ALVENARIA. AF 12/2014 (UN)

SERVIÇO	FORTE	UNID	COEFICIENTE	PREÇO UNITÁRIO	TOTAL
89356 TUBO, PVC, SOLDÁVEL, DN 25MM, INSTALADO EM RAMAL OU SUB-RAMAL DE ÁGUA - FORNECIMENTO E INSTALAÇÃO. AF_12/2014	SINAPI	M	2,14000000	14,36	30,73
89362 JOELHO 90 GRAUS, PVC, SOLDÁVEL, DN 25MM, INSTALADO EM RAMAL OU SUB-RAMAL DE ÁGUA - FORNECIMENTO E INSTALAÇÃO. AF_12/2014	SINAPI	UN	1,18000000	5,61	6,62
89366 JOELHO 90 GRAUS COM BUCHA DE LATÃO, PVC, SOLDÁVEL, DN 25MM, X 3/4? INSTALADO EM RAMAL OU SUB-RAMAL DE ÁGUA - FORNECIMENTO E INSTALAÇÃO. AF_12/2014	SINAPI	UN	1,00000000	10,64	10,64
89395 TE, PVC, SOLDÁVEL, DN 25MM, INSTALADO EM RAMAL OU SUB-RAMAL DE ÁGUA - FORNECIMENTO E INSTALAÇÃO. AF_12/2014	SINAPI	UN	0,89000000	7,80	6,94
90443 RASGO EM ALVENARIA PARA RAMAIS/ DISTRIBUIÇÃO COM DIAMETROS MENORES OU IGUAIS A 40 MM. AF_05/2015	SINAPI	M	2,14000000	8,27	17,70
90466 CHUMBAMENTO LINEAR EM ALVENARIA PARA RAMAIS/DISTRIBUIÇÃO COM DIÂMETROS MENORES OU IGUAIS A 40 MM. AF_05/2015	SINAPI	M	2,14000000	8,04	17,21
TOTAL SERVIÇO:					89,84
VALOR:					89,84

10.16. 89957 - PONTO DE CONSUMO TERMINAL DE AGUA FRIA (SUBRAMAL) COM TUBULAÇÃO DE PVC, DN 25 MM, INSTALADO EM RAMAL DE AGUA, INCLUSOS RASGO E CHUMBAMENTO EM ALVENARIA. AF 12/2014 (UN)

SERVIÇO	FORTE	UNID	COEFICIENTE	PREÇO UNITÁRIO	TOTAL
89356 TUBO, PVC, SOLDÁVEL, DN 25MM, INSTALADO EM RAMAL OU SUB-RAMAL DE ÁGUA - FORNECIMENTO E INSTALAÇÃO. AF_12/2014	SINAPI	M	2,14000000	14,36	30,73
89362 JOELHO 90 GRAUS, PVC, SOLDÁVEL, DN 25MM, INSTALADO EM RAMAL OU SUB-RAMAL DE ÁGUA - FORNECIMENTO E INSTALAÇÃO. AF_12/2014	SINAPI	UN	1,18000000	5,61	6,62
89366 JOELHO 90 GRAUS COM BUCHA DE LATÃO, PVC, SOLDÁVEL, DN 25MM, X 3/4? INSTALADO EM RAMAL OU SUB-RAMAL DE ÁGUA - FORNECIMENTO E INSTALAÇÃO. AF_12/2014	SINAPI	UN	1,00000000	10,64	10,64
89395 TE, PVC, SOLDÁVEL, DN 25MM, INSTALADO EM RAMAL OU SUB-RAMAL DE ÁGUA - FORNECIMENTO E INSTALAÇÃO. AF_12/2014	SINAPI	UN	0,89000000	7,80	6,94

90443	RASGO EM ALVENARIA PARA RAMAIS/ DISTRIBUIÇÃO COM DIÂMETROS MENORES OU IGUAIS A 40 MM. AF_05/2015	SINAPI	M	2,14000000	8,27	17,70
90466	CHUMBAMENTO LINEAR EM ALVENARIA PARA RAMAIS/DISTRIBUIÇÃO COM DIÂMETROS MENORES OU IGUAIS A 40 MM. AF_05/2015	SINAPI	M	2,14000000	8,04	17,21
					TOTAL SERVIÇO:	88,84
					VALOR:	89,84

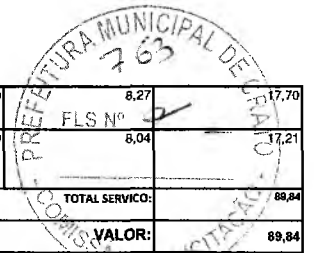

11.1. 87496 - ALVENARIA DE VEDAÇÃO DE BLOCOS CERÂMICOS FURADOS NA HORIZONTAL DE 9X19X19CM (ESPESSURA 9CM) DE PAREDES COM ÁREA LÍQUIDA MENOR QUE 6M² SEM VÃOS E ARGAMASSA DE ASSENTAMENTO COM PREPARO MANUAL. AF_06/2014 (M2)

MATERIAL	FORTE	UNID	COEFICIENTE	PREÇO UNITÁRIO	TOTAL	
00007266	BLOCO CERÂMICO (ALVENARIA DE VEDAÇÃO), DE 9 X 19 X 19 CM	SINAPI	MIL	0,02793000	378,30	10,57
00034557	TELA DE AÇO SOLDADA GALVANIZADA/ZINCADA PARA ALVENARIA, FIO D = *1,20 A 1,70* MM, MALHA 15 X 15 MM, (C X L) *50 X 7,5* CM	SINAPI	M	0,78500000	0,97	0,76
00037395	PINO DE AÇO COM FURO, HASTE = 27 MM (AÇO DIRETA)	SINAPI	CENTO	0,00940000	41,99	0,39
					TOTAL MATERIAL:	11,72
SERVIÇO	FORTE	UNID	COEFICIENTE	PREÇO UNITÁRIO	TOTAL	
87369	ARGAMASSA TRAÇO 1:2:8 (CIMENTO, CAL E AREIA MÉDIA) PARA EMBOÇO/MASSA ÚNICA/ASSENTAMENTO DE ALVENARIA DE VEDAÇÃO, PREPARO MANUAL. AF_06/2014	SINAPI	M3	0,00980000	390,93	3,83
88309	PEDREIRO COM ENCARGOS COMPLEMENTARES	SINAPI	H	1,69000000	16,36	27,65
88316	SERVENTE COM ENCARGOS COMPLEMENTARES	SINAPI	H	0,84500000	12,54	10,60
					TOTAL SERVIÇO:	42,08
					VALOR:	53,80

11.2. 87894 - CHAPISCO APLICADO EM ALVENARIA (SEM PRESENÇA DE VAOS) E ESTRUTURAS DE CONCRETO DE FACHADA, COM COLHER DE PEDREIRO. ARGAMASSA TRAÇO 1:3 COM PREPARO EM BETONEIRA 400L. AF_06/2014 (M2)

SERVIÇO	FORTE	UNID	COEFICIENTE	PREÇO UNITÁRIO	TOTAL	
87313	ARGAMASSA TRAÇO 1:3 (CIMENTO E AREIA GROSSA) PARA CHAPISCO CONVENCIONAL, PREPARO MECÂNICO COM BETONEIRA 400 L. AF_06/2014	SINAPI	M3	0,00420000	261,37	1,10
88309	PEDREIRO COM ENCARGOS COMPLEMENTARES	SINAPI	H	0,12400000	16,36	2,03
88316	SERVENTE COM ENCARGOS COMPLEMENTARES	SINAPI	H	0,06200000	12,54	0,78
					TOTAL SERVIÇO:	3,90
					VALOR:	3,90

11.3. 87627 - EMBOÇO, PARA RECEBIMENTO DE CERÂMICA, EM ARGAMASSA TRAÇO 1:2:8, PREPARO MECÂNICO COM BETONEIRA 400L, APLICADO MANUALMENTE EM FACES INTERNAS DE PAREDES, PARA AMBIENTE COM ÁREA MENOR QUE 5M2, ESPESSURA DE 20MM, COM EXECUÇÃO DE TALISCAS. AF_06/2014 (M2)

SERVIÇO	FORTE	UNID	COEFICIENTE	PREÇO UNITÁRIO	TOTAL	
87292	ARGAMASSA TRAÇO 1:2:8 (CIMENTO, CAL E AREIA MÉDIA) PARA EMBOÇO/MASSA ÚNICA/ASSENTAMENTO DE ALVENARIA DE VEDAÇÃO, PREPARO MECÂNICO COM BETONEIRA 400 L. AF_06/2014	SINAPI	M3	0,03760000	321,75	12,10
88309	PEDREIRO COM ENCARGOS COMPLEMENTARES	SINAPI	H	0,58000000	16,36	9,49
88316	SERVENTE COM ENCARGOS COMPLEMENTARES	SINAPI	H	0,21100000	12,54	2,65
					TOTAL SERVIÇO:	24,23
					VALOR:	24,23

11.4. C4442 - CERÂMICA ESMALTADA C/ ARG. PRÉ-FABRICADA ATÉ 10x10cm (100cm²) - DECORATIVA - P/ PAREDE (M2)

MAO DE OBRA	FORTE	UNID	COEFICIENTE	PREÇO UNITÁRIO	TOTAL	
11328	LADRILHISTA	SEINFRA	H	0,69840000	13,46	9,40
12543	SERVENTE	SEINFRA	H	0,69840000	9,13	6,38
					TOTAL MAO DE OBRA:	15,78
MATERIAL	FORTE	UNID	COEFICIENTE	PREÇO UNITÁRIO	TOTAL	
16497	CERÂMICA ESMALTADA DIMENSÕES ATÉ 10x10cm (100 cm²) - DECORATIVA	SEINFRA	M2	1,10000000	29,32	32,26
16508	ARGAMASSA COLANTE PRÉ-FABRICADA P/ CERÂMICAS E PORCELANATOS	SEINFRA	KG	4,00000000	1,94	7,76
					TOTAL MATERIAL:	40,02
					VALOR:	65,79

11.5. C0674 - CANTONEIRA DE ALUMÍNIO P/ AZULEJOS (M)

MAO DE OBRA	FORTE	UNID	COEFICIENTE	PREÇO UNITÁRIO	TOTAL	
10152	AZULEJISTA	SEINFRA	H	0,58200000	13,46	7,83
12543	SERVENTE	SEINFRA	H	0,38800000	9,13	3,54
					TOTAL MAO DE OBRA:	11,38
MATERIAL	FORTE	UNID	COEFICIENTE	PREÇO UNITÁRIO	TOTAL	
10463	CANTONEIRA DE ALUMÍNIO PARA AZULEJO	SEINFRA	M	1,00000000	3,32	3,32
					TOTAL MATERIAL:	3,32
					VALOR:	14,69

11.6. C4068 - BANCADA DE GRANITO CINZA E=2cm (M2)

MAO DE OBRA	FORTE	UNID	COEFICIENTE	PREÇO UNITÁRIO	TOTAL	
12391	PEDREIRO	SEINFRA	H	1,16400000	13,46	15,67

Handwritten signatures and initials are present at the bottom of the page, including a large signature on the left and initials 'W' and 'P' on the right.

12543	SERVENTE	SEINFRA	H	1,84000000	9,13	17,71
						TOTAL MAO DE OBRA:
						FLS Nº
						164
						COMISSÃO DE LICITAÇÃO
						181,73
						TOTAL MATERIAL:
						183,47
						VALOR:
						217,06

12.1. 73948/008 - LIMPEZA VIDRO COMUM (M2)

MATERIAL		FONTE	UNID	COEFICIENTE	PREÇO UNITÁRIO	TOTAL
00000013	ESTOPA	SINAPI	KG	0,08000000	11,94	1,07
00005318	SOLVENTE DILUENTE A BASE DE AGUARRAS	SINAPI	L	0,08000000	10,96	0,88
						TOTAL MATERIAL:
						1,95
SERVICO		FONTE	UNID	COEFICIENTE	PREÇO UNITÁRIO	TOTAL
88316	SERVENTE COM ENCARGOS COMPLEMENTARES	SINAPI	H	0,60000000	12,54	7,52
						TOTAL SERVICIO:
						7,52
						VALOR:
						9,48

12.2. 9537 - LIMPEZA FINAL DA OBRA (M2)

MATERIAL		FONTE	UNID	COEFICIENTE	PREÇO UNITÁRIO	TOTAL
00000003	ACIDO MURIATICO, DILUICAO 10% A 12% PARA USO EM LIMPEZA	SINAPI	L	0,05000000	3,26	0,16
						TOTAL MATERIAL:
						0,16
SERVICO		FONTE	UNID	COEFICIENTE	PREÇO UNITÁRIO	TOTAL
88316	SERVENTE COM ENCARGOS COMPLEMENTARES	SINAPI	H	0,14000000	12,54	1,76
						TOTAL SERVICIO:
						1,76
						VALOR:
						1,92

12.3. C3447 - LIMPEZA DE PISO EM ÁREA URBANIZADA (M2)

MAO DE OBRA		FONTE	UNID	COEFICIENTE	PREÇO UNITÁRIO	TOTAL
12543	SERVENTE	SEINFRA	H	0,07275000	9,13	0,66
						TOTAL MAO DE OBRA:
						0,66
						VALOR:
						0,66

FLAP CONSTRUÇÕES E EMPREENDIMENTOS
 Newton Silva
 CNPJ: 08.486.985/0001-10

Luiz Humberto Leal
 Engenheiro Civil
 CREA: 10625D

**RELATÓRIO ANALÍTICO - COMPOSIÇÕES AUXILIARES**

OBRA:	REFORMA DO TERMINAL RODOVIÁRIO WILSON RORIZ	DATA:	14/02/2018	BDI:	25,22%	
LOCAL:	AVENIDA PERIMETRAL D. FRANCISCO	FONTE	VERSÃO	HORA	MES	REF.
CLIENTE:	PREFEITURA MUNICIPAL DO CRATO	SEINFRA	024.1 COM DESONERAÇÃO	87,01%		03/2016
		SINAPI	2017/06 COM DESONERAÇÃO	88,66%	50,66%	07/2017
			COMPOSIÇÕES PRÓPRIAS			

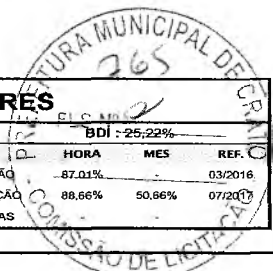
**88262 - CARPINTEIRO DE FORMAS COM ENCARGOS COMPLEMENTARES (H)**

GERAL		FONTE	UNID	COEFICIENTE	PREÇO UNITÁRIO	TOTAL
00037370	ALIMENTAÇÃO - HORISTA (ENCARGOS COMPLEMENTARES) (COLETADO CAIXA)	SINAPI	H	1,00000000	2,10	2,10
00037371	TRANSPORTE - HORISTA (ENCARGOS COMPLEMENTARES) (COLETADO CAIXA)	SINAPI	H	1,00000000	0,76	0,76
00037372	EXAMES - HORISTA (ENCARGOS COMPLEMENTARES) (COLETADO CAIXA)	SINAPI	H	1,00000000	0,36	0,36
00037373	SEGURO - HORISTA (ENCARGOS COMPLEMENTARES) (COLETADO CAIXA)	SINAPI	H	1,00000000	0,02	0,02
TOTAL GERAL:						3,23
MAO DE OBRA		FONTE	UNID	COEFICIENTE	PREÇO UNITÁRIO	TOTAL
00001213	CARPINTEIRO DE FORMAS	SINAPI	H	0,97000000	11,90	11,54
TOTAL MAO DE OBRA:						11,54
SERVICO		FONTE	UNID	COEFICIENTE	PREÇO UNITÁRIO	TOTAL
88236	FERRAMENTAS (ENCARGOS COMPLEMENTARES) - HORISTA	SINAPI	H	1,00000000	0,53	0,53
88237	EPI (ENCARGOS COMPLEMENTARES) - HORISTA	SINAPI	H	1,00000000	0,86	0,86
95330	CURSO DE CAPACITAÇÃO PARA CARPINTEIRO DE FÓRMAS (ENCARGOS COMPLEMENTARES) - HORISTA	SINAPI	H	1,00000000	0,11	0,11
TOTAL SERVICOS:						1,50
VALOR:						16,27

88236 - FERRAMENTAS (ENCARGOS COMPLEMENTARES) - HORISTA (H)

MATERIAL		FONTE	UNID	COEFICIENTE	PREÇO UNITÁRIO	TOTAL
00000010	BALDE PLASTICO CAPACIDADE *10* L	SINAPI	UN	0,00364890	7,92	0,03
00000012	ESCOVA DE ACO, COM CABO, *4 X 15* FILEIRAS DE CERDAS	SINAPI	UN	0,00364890	7,76	0,03
00002711	CARRINHO DE MAO DE ACO CAPACIDADE 50 A 60 L, PNEU COM CAMARA	SINAPI	UN	0,00364890	104,23	0,38
00038403	ENXADA ESTREITA *25 X 23* CM COM CABO	SINAPI	UN	0,00364890	25,82	0,09
TOTAL MATERIAL:						0,53
VALOR:						0,53

88237 - EPI (ENCARGOS COMPLEMENTARES) - HORISTA (H)

MATERIAL		FONTE	UNID	COEFICIENTE	PREÇO UNITÁRIO	TOTAL
00012892	LUVAS RASPA DE COURO, CANO CURTO (PUNHO *7* CM)	SINAPI	PAR	0,00637550	9,17	0,06
00012893	BOTA DE SEGURANCA COM BIQUEIRA DE ACO E COLARINHO ACOLCHOADO	SINAPI	PAR	0,00637550	48,89	0,31
00012894	CAPA PARA CHUVA EM PVC COM FORRO DE POLIESTER, COM CAPUZ (AMARELA OU AZUL)	SINAPI	UN	0,00637550	13,24	0,08
00012895	CAPACETE DE SEGURANCA ABA FRONTAL COM SUSPENSÃO DE POLIETILENO, SEM JUGULAR (CLASSE B)	SINAPI	UN	0,00637550	10,19	0,06
00036148	CINTURÃO DE SEGURANCA TIPO PARAQUEDISTA, FIVELA EM ACO, AJUSTE NO SUSPENSARIO, CINTURA E PERNAS	SINAPI	UN	0,00637550	48,89	0,31
00036152	OCULOS DE SEGURANCA CONTRA IMPACTOS COM LENTE INCOLOR, ARMAÇAO NYLON, COM PROTECAO UVA E UVB	SINAPI	UN	0,00637550	3,97	0,03
TOTAL MATERIAL:						0,86
VALOR:						0,86

95330 - CURSO DE CAPACITAÇÃO PARA CARPINTEIRO DE FÓRMAS (ENCARGOS COMPLEMENTARES) - HORISTA (H)

MAO DE OBRA		FONTE	UNID	COEFICIENTE	PREÇO UNITÁRIO	TOTAL
00001213	CARPINTEIRO DE FORMAS	SINAPI	H	0,00902100	11,90	0,11
TOTAL MAO DE OBRA:						0,11
VALOR:						0,11

88316 - SERVENTE COM ENCARGOS COMPLEMENTARES (H)

GERAL		FONTE	UNID	COEFICIENTE	PREÇO UNITÁRIO	TOTAL
00037370	ALIMENTAÇÃO - HORISTA (ENCARGOS COMPLEMENTARES) (COLETADO CAIXA)	SINAPI	H	1,00000000	2,10	2,10
00037371	TRANSPORTE - HORISTA (ENCARGOS COMPLEMENTARES) (COLETADO CAIXA)	SINAPI	H	1,00000000	0,76	0,76
00037372	EXAMES - HORISTA (ENCARGOS COMPLEMENTARES) (COLETADO CAIXA)	SINAPI	H	1,00000000	0,36	0,36
00037373	SEGURO - HORISTA (ENCARGOS COMPLEMENTARES) (COLETADO CAIXA)	SINAPI	H	1,00000000	0,02	0,02
TOTAL GERAL:						3,23
MAO DE OBRA		FONTE	UNID	COEFICIENTE	PREÇO UNITÁRIO	TOTAL
00006111	SERVENTE	SINAPI	H	0,97000000	8,03	7,79
TOTAL MAO DE OBRA:						7,79
SERVICO		FONTE	UNID	COEFICIENTE	PREÇO UNITÁRIO	TOTAL

88236	FERRAMENTAS (ENCARGOS COMPLEMENTARES) - HORISTA	SINAPI	H	1,00000000	0,53	0,53
88237	EPI (ENCARGOS COMPLEMENTARES) - HORISTA	SINAPI	H	1,00000000	0,86	0,86
95378	CURSO DE CAPACITAÇÃO PARA SERVENTE (ENCARGOS COMPLEMENTARES) - HORISTA	SINAPI	H	1,00000000	0,19	0,19
					TOTAL SERVICIO:	1,52
					VALOR:	12,54

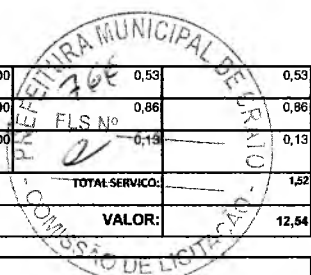

95378 - CURSO DE CAPACITAÇÃO PARA SERVENTE (ENCARGOS COMPLEMENTARES) - HORISTA (H)						
MAO DE OBRA		FONTE	UNID	COEFICIENTE	PREÇO UNITÁRIO	TOTAL
00006111	SERVENTE	SINAPI	H	0,01658700	8,03	0,13
					TOTAL MAO DE OBRA:	0,13
					VALOR:	0,13

94962 - CONCRETO MAGRO PARA LASTRO, TRAÇO 1:4,5:4,5 (CIMENTO/ AREIA MÉDIA/ BRITA 1) - PREPARO MECÂNICO COM BETONEIRA 400 L. AF_07/2016 (M3)						
MATERIAL		FONTE	UNID	COEFICIENTE	PREÇO UNITÁRIO	TOTAL
0000370	AREIA MÉDIA - POSTO JAZIDA/FORNECEDOR (RETRADO NA JAZIDA, SEM TRANSPORTE)	SINAPI	M3	0,85900000	39,29	33,75
00001379	CIMENTO PORTLAND COMPOSTO CP II-32	SINAPI	KG	212,21000000	0,35	74,10
00004721	PEDRA BRITADA N. 1 (9,5 a 19 MM) POSTO PEDREIRA/FORNECEDOR, SEM FRETE	SINAPI	M3	0,57900000	48,50	28,08
					TOTAL MATERIAL:	135,93
SERVICIO		FONTE	UNID	COEFICIENTE	PREÇO UNITÁRIO	TOTAL
88316	SERVENTE COM ENCARGOS COMPLEMENTARES	SINAPI	H	2,45000000	12,54	30,72
88377	OPERADOR DE BETONEIRA ESTACIONÁRIA/MISTURADOR COM ENCARGOS COMPLEMENTARES	SINAPI	H	1,55000000	13,65	21,16
88830	BETONEIRA CAPACIDADE NOMINAL DE 400 L, CAPACIDADE DE MISTURA 280 L, MOTOR ELÉTRICO TRIFÁSICO POTÊNCIA DE 2 CV, SEM CARREGADOR - CHP DIURNO. AF_10/2014	SINAPI	CHP	0,80000000	1,32	1,06
88831	BETONEIRA CAPACIDADE NOMINAL DE 400 L, CAPACIDADE DE MISTURA 280 L, MOTOR ELÉTRICO TRIFÁSICO POTÊNCIA DE 2 CV, SEM CARREGADOR - CHI DIURNO. AF_10/2014	SINAPI	CHI	0,75000000	0,25	0,19
					TOTAL SERVICIO:	53,12
					VALOR:	189,06

88377 - OPERADOR DE BETONEIRA ESTACIONÁRIA/MISTURADOR COM ENCARGOS COMPLEMENTARES (H)						
GERAL		FONTE	UNID	COEFICIENTE	PREÇO UNITÁRIO	TOTAL
00037370	ALIMENTACAO - HORISTA (ENCARGOS COMPLEMENTARES) (COLETADO CAIXA)	SINAPI	H	1,00000000	2,10	2,10
00037371	TRANSPORTE - HORISTA (ENCARGOS COMPLEMENTARES) (COLETADO CAIXA)	SINAPI	H	1,00000000	0,76	0,76
00037372	EXAMES - HORISTA (ENCARGOS COMPLEMENTARES) (COLETADO CAIXA)	SINAPI	H	1,00000000	0,36	0,36
00037373	SEGURO - HORISTA (ENCARGOS COMPLEMENTARES) (COLETADO CAIXA)	SINAPI	H	1,00000000	0,02	0,02
					TOTAL GERAL:	3,23
MAO DE OBRA		FONTE	UNID	COEFICIENTE	PREÇO UNITÁRIO	TOTAL
00037623	OPERADOR DE BETONEIRA ESTACIONARIA/MISTURADOR (COLETADO CAIXA)	SINAPI	H	0,97000000	9,79	9,50
					TOTAL MAO DE OBRA:	9,50
SERVICIO		FONTE	UNID	COEFICIENTE	PREÇO UNITÁRIO	TOTAL
88237	EPI (ENCARGOS COMPLEMENTARES) - HORISTA	SINAPI	H	1,00000000	0,86	0,86
95389	CURSO DE CAPACITAÇÃO PARA OPERADOR DE BETONEIRA ESTACIONÁRIA/MISTURADOR (ENCARGOS COMPLEMENTARES) - HORISTA	SINAPI	H	1,00000000	0,06	0,06
					TOTAL SERVICIO:	0,92
					VALOR:	13,65

95389 - CURSO DE CAPACITAÇÃO PARA OPERADOR DE BETONEIRA ESTACIONÁRIA/MISTURADOR (ENCARGOS COMPLEMENTARES) - HORISTA (H)						
MAO DE OBRA		FONTE	UNID	COEFICIENTE	PREÇO UNITÁRIO	TOTAL
00037623	OPERADOR DE BETONEIRA ESTACIONARIA/MISTURADOR (COLETADO CAIXA)	SINAPI	H	0,00649900	9,79	0,06
					TOTAL MAO DE OBRA:	0,06
					VALOR:	0,06

88830 - BETONEIRA CAPACIDADE NOMINAL DE 400 L, CAPACIDADE DE MISTURA 280 L, MOTOR ELETRICO TRIFASICO POTENCIA DE 2 CV, SEM CARREGADOR - CHP DIURNO. AF_10/2014 (CHP)						
SERVICIO		FONTE	UNID	COEFICIENTE	PREÇO UNITÁRIO	TOTAL
88826	BETONEIRA CAPACIDADE NOMINAL DE 400 L, CAPACIDADE DE MISTURA 280 L, MOTOR ELÉTRICO TRIFÁSICO POTÊNCIA DE 2 CV, SEM CARREGADOR - DEPRECIACÃO. AF_10/2014	SINAPI	H	1,00000000	0,20	0,20
88827	BETONEIRA CAPACIDADE NOMINAL DE 400 L, CAPACIDADE DE MISTURA 280 L, MOTOR ELÉTRICO TRIFÁSICO POTÊNCIA DE 2 CV, SEM CARREGADOR - JUROS. AF_10/2014	SINAPI	H	1,00000000	0,05	0,05
88828	BETONEIRA CAPACIDADE NOMINAL DE 400 L, CAPACIDADE DE MISTURA 280 L, MOTOR ELÉTRICO TRIFÁSICO POTÊNCIA DE 2 CV, SEM CARREGADOR - MANUTENÇÃO. AF_10/2014	SINAPI	H	1,00000000	0,17	0,17
88829	BETONEIRA CAPACIDADE NOMINAL DE 400 L, CAPACIDADE DE MISTURA 280 L, MOTOR ELÉTRICO TRIFÁSICO POTÊNCIA DE 2 CV, SEM CARREGADOR - MATERIAIS NA OPERAÇÃO. AF_10/2014	SINAPI	H	1,00000000	0,90	0,90
					TOTAL SERVICIO:	1,32

[Handwritten signatures and initials]

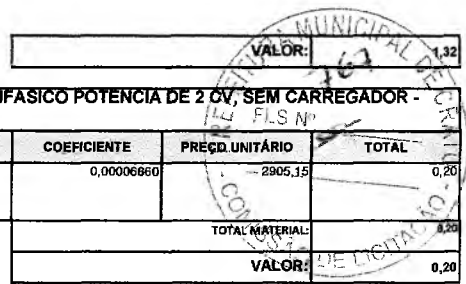

88826 - BETONEIRA CAPACIDADE NOMINAL DE 400 L, CAPACIDADE DE MISTURA 280 L, MOTOR ELETRICO TRIFASICO POTENCIA DE 2 CV, SEM CARREGADOR - DEPRECIACÃO. AF 10/2014 (H)						
MATERIAL	FONTE	UNID	COEFICIENTE	PREÇO UNITÁRIO	TOTAL	
00010535	BETONEIRA CAPACIDADE NOMINAL 400 L, CAPACIDADE DE MISTURA 280 L, MOTOR ELETRICO TRIFASICO 220/380 V POTENCIA 2 CV, SEM CARREGADOR	SINAPI	UN	0,00006860	2905,15	0,20
					TOTAL MATERIAL:	0,20
					VALOR:	0,20

88827 - BETONEIRA CAPACIDADE NOMINAL DE 400 L, CAPACIDADE DE MISTURA 280 L, MOTOR ELETRICO TRIFASICO POTENCIA DE 2 CV, SEM CARREGADOR - JUROS. AF 10/2014 (H)						
MATERIAL	FONTE	UNID	COEFICIENTE	PREÇO UNITÁRIO	TOTAL	
00010535	BETONEIRA CAPACIDADE NOMINAL 400 L, CAPACIDADE DE MISTURA 280 L, MOTOR ELETRICO TRIFASICO 220/380 V POTENCIA 2 CV, SEM CARREGADOR	SINAPI	UN	0,00001600	2905,15	0,05
					TOTAL MATERIAL:	0,05
					VALOR:	0,05

88828 - BETONEIRA CAPACIDADE NOMINAL DE 400 L, CAPACIDADE DE MISTURA 280 L, MOTOR ELETRICO TRIFASICO POTENCIA DE 2 CV, SEM CARREGADOR - MANUTENÇÃO. AF 10/2014 (H)						
MATERIAL	FONTE	UNID	COEFICIENTE	PREÇO UNITÁRIO	TOTAL	
00010535	BETONEIRA CAPACIDADE NOMINAL 400 L, CAPACIDADE DE MISTURA 280 L, MOTOR ELETRICO TRIFASICO 220/380 V POTENCIA 2 CV, SEM CARREGADOR	SINAPI	UN	0,00005710	2905,15	0,17
					TOTAL MATERIAL:	0,17
					VALOR:	0,17

88829 - BETONEIRA CAPACIDADE NOMINAL DE 400 L, CAPACIDADE DE MISTURA 280 L, MOTOR ELETRICO TRIFASICO POTENCIA DE 2 CV, SEM CARREGADOR - MATERIAIS NA OPERAÇÃO. AF 10/2014 (H)						
MATERIAL	FONTE	UNID	COEFICIENTE	PREÇO UNITÁRIO	TOTAL	
00002705	ENERGIA ELETRICA ATE 2000 KWH INDUSTRIAL, SEM DEMANDA	SINAPI	KW/H	1,27000000	0,71	0,90
					TOTAL MATERIAL:	0,90
					VALOR:	0,90

88831 - BETONEIRA CAPACIDADE NOMINAL DE 400 L, CAPACIDADE DE MISTURA 280 L, MOTOR ELETRICO TRIFASICO POTENCIA DE 2 CV, SEM CARREGADOR - CHI DIURNO. AF 10/2014 (CHI)						
SERVICO	FONTE	UNID	COEFICIENTE	PREÇO UNITÁRIO	TOTAL	
88826	BETONEIRA CAPACIDADE NOMINAL DE 400 L, CAPACIDADE DE MISTURA 280 L, MOTOR ELÉTRICO TRIFÁSICO POTÊNCIA DE 2 CV, SEM CARREGADOR - DEPRECIACÃO. AF_10/2014	SINAPI	H	1,00000000	0,20	0,20
88827	BETONEIRA CAPACIDADE NOMINAL DE 400 L, CAPACIDADE DE MISTURA 280 L, MOTOR ELÉTRICO TRIFÁSICO POTÊNCIA DE 2 CV, SEM CARREGADOR - JUROS. AF_10/2014	SINAPI	H	1,00000000	0,05	0,05
					TOTAL SERVIÇO:	0,25
					VALOR:	0,25

88267 - ENCANADOR OU BOMBEIRO HIDRÁULICO COM ENCARGOS COMPLEMENTARES (H)						
GERAL	FONTE	UNID	COEFICIENTE	PREÇO UNITÁRIO	TOTAL	
00037370	ALIMENTACAO - HORISTA (ENCARGOS COMPLEMENTARES) (COLETADO CAIXA)	SINAPI	H	1,00000000	2,10	2,10
00037371	TRANSPORTE - HORISTA (ENCARGOS COMPLEMENTARES) (COLETADO CAIXA)	SINAPI	H	1,00000000	0,76	0,76
00037372	EXAMES - HORISTA (ENCARGOS COMPLEMENTARES) (COLETADO CAIXA)	SINAPI	H	1,00000000	0,36	0,36
00037373	SEGURO - HORISTA (ENCARGOS COMPLEMENTARES) (COLETADO CAIXA)	SINAPI	H	1,00000000	0,02	0,02
					TOTAL GERAL:	3,23

MAO DE OBRA						
FONTE	UNID	COEFICIENTE	PREÇO UNITÁRIO	TOTAL		
00002696	ENCANADOR OU BOMBEIRO HIDRAULICO	SINAPI	H	0,97000000	11,90	11,54
					TOTAL MAO DE OBRA:	11,54

SERVICO						
FONTE	UNID	COEFICIENTE	PREÇO UNITÁRIO	TOTAL		
88236	FERRAMENTAS (ENCARGOS COMPLEMENTARES) - HORISTA	SINAPI	H	1,00000000	0,53	0,53
88237	EPI (ENCARGOS COMPLEMENTARES) - HORISTA	SINAPI	H	1,00000000	0,86	0,86
95335	CURSO DE CAPACITAÇÃO PARA ENCANADOR OU BOMBEIRO HIDRÁULICO (ENCARGOS COMPLEMENTARES) - HORISTA	SINAPI	H	1,00000000	0,17	0,17
					TOTAL SERVIÇO:	1,56
					VALOR:	16,33

95335 - CURSO DE CAPACITAÇÃO PARA ENCANADOR OU BOMBEIRO HIDRÁULICO (ENCARGOS COMPLEMENTARES) - HORISTA (H)						
MAO DE OBRA	FONTE	UNID	COEFICIENTE	PREÇO UNITÁRIO	TOTAL	
00002696	ENCANADOR OU BOMBEIRO HIDRAULICO	SINAPI	H	0,01406500	11,90	0,17
					TOTAL MAO DE OBRA:	0,17
					VALOR:	0,17

88309 - PEDREIRO COM ENCARGOS COMPLEMENTARES (H)						
GERAL	FONTE	UNID	COEFICIENTE	PREÇO UNITÁRIO	TOTAL	

Handwritten signatures and initials are present at the bottom of the page, including a large signature on the left and initials 'H' on the right.

00037370	ALIMENTACAO - HORISTA (ENCARGOS COMPLEMENTARES) (COLETADO CAIXA)	SINAPI	H	1,00000000	2,10	2,10
00037371	TRANSPORTE - HORISTA (ENCARGOS COMPLEMENTARES) (COLETADO CAIXA)	SINAPI	H	1,00000000	0,76	0,76
00037372	EXAMES - HORISTA (ENCARGOS COMPLEMENTARES) (COLETADO CAIXA)	SINAPI	H	1,00000000	0,36	0,36
00037373	SEGURO - HORISTA (ENCARGOS COMPLEMENTARES) (COLETADO CAIXA)	SINAPI	H	1,00000000	0,02	0,02
TOTAL GERAL:						3,23

MAO DE OBRA	FONTE	UNID	COEFICIENTE	PREÇO UNITÁRIO	TOTAL
00004750	PEDREIRO	SINAPI	H	0,97000000	11,90
TOTAL MAO DE OBRA:					11,90

SERVICO	FONTE	UNID	COEFICIENTE	PREÇO UNITÁRIO	TOTAL
88236	FERRAMENTAS (ENCARGOS COMPLEMENTARES) - HORISTA	SINAPI	H	1,00000000	0,53
88237	EPI (ENCARGOS COMPLEMENTARES) - HORISTA	SINAPI	H	1,00000000	0,86
95371	CURSO DE CAPACITAÇÃO PARA PEDREIRO (ENCARGOS COMPLEMENTARES) - HORISTA	SINAPI	H	1,00000000	0,20
TOTAL SERVICOS:					1,59
VALOR:					16,36

MAO DE OBRA	FONTE	UNID	COEFICIENTE	PREÇO UNITÁRIO	TOTAL
00004750	PEDREIRO	SINAPI	H	0,01658700	11,90
TOTAL MAO DE OBRA:					0,20
VALOR:					0,20

SERVICO	FONTE	UNID	COEFICIENTE	PREÇO UNITÁRIO	TOTAL
88281	MOTORISTA DE BASCULANTE COM ENCARGOS COMPLEMENTARES	SINAPI	H	1,00000000	17,14
91367	CAMINHÃO BASCULANTE 6 M3, PESO BRUTO TOTAL 16.000 KG, CARGA ÚTIL MÁXIMA 13.071 KG, DISTÂNCIA ENTRE EIXOS 4,80 M, POTÊNCIA 230 CV INCLUSIVE CAÇAMBA METÁLICA - DEPRECIACÃO. AF_06/2014	SINAPI	H	1,00000000	18,57
91368	CAMINHÃO BASCULANTE 6 M3, PESO BRUTO TOTAL 16.000 KG, CARGA ÚTIL MÁXIMA 13.071 KG, DISTÂNCIA ENTRE EIXOS 4,80 M, POTÊNCIA 230 CV INCLUSIVE CAÇAMBA METÁLICA - JUROS. AF_06/2014	SINAPI	H	1,00000000	4,40
91369	CAMINHÃO BASCULANTE 6 M3, PESO BRUTO TOTAL 16.000 KG, CARGA ÚTIL MÁXIMA 13.071 KG, DISTÂNCIA ENTRE EIXOS 4,80 M, POTÊNCIA 230 CV INCLUSIVE CAÇAMBA METÁLICA - IMPOSTOS E SEGUROS. AF_06/2014	SINAPI	H	1,00000000	0,89
TOTAL SERVICOS:					41,00
VALOR:					41,00

GERAL	FONTE	UNID	COEFICIENTE	PREÇO UNITÁRIO	TOTAL	
00037370	ALIMENTACAO - HORISTA (ENCARGOS COMPLEMENTARES) (COLETADO CAIXA)	SINAPI	H	1,00000000	2,10	
00037371	TRANSPORTE - HORISTA (ENCARGOS COMPLEMENTARES) (COLETADO CAIXA)	SINAPI	H	1,00000000	0,76	
00037372	EXAMES - HORISTA (ENCARGOS COMPLEMENTARES) (COLETADO CAIXA)	SINAPI	H	1,00000000	0,36	
00037373	SEGURO - HORISTA (ENCARGOS COMPLEMENTARES) (COLETADO CAIXA)	SINAPI	H	1,00000000	0,02	
TOTAL GERAL:						3,23
MAO DE OBRA	FONTE	UNID	COEFICIENTE	PREÇO UNITÁRIO	TOTAL	
00020020	MOTORISTA DE CAMINHÃO BASCULANTE	SINAPI	H	0,97000000	14,28	
TOTAL MAO DE OBRA:					13,85	
SERVICO	FONTE	UNID	COEFICIENTE	PREÇO UNITÁRIO	TOTAL	
95346	CURSO DE CAPACITAÇÃO PARA MOTORISTA DE BASCULANTE (ENCARGOS COMPLEMENTARES) HORISTA	SINAPI	H	1,00000000	0,06	
TOTAL SERVICOS:					0,06	
VALOR:					17,14	

MAO DE OBRA	FONTE	UNID	COEFICIENTE	PREÇO UNITÁRIO	TOTAL
00020020	MOTORISTA DE CAMINHÃO BASCULANTE	SINAPI	H	0,00397700	14,28
TOTAL MAO DE OBRA:					0,06
VALOR:					0,06

EQUIPAMENTO	FONTE	UNID	COEFICIENTE	PREÇO UNITÁRIO	TOTAL
00037733	CACAMBA METALICA BASCULANTE COM CAPACIDADE DE 6 M3 (INCLUI MONTAGEM, NAO INCLUI CAMINHÃO)	SINAPI	UN	0,00006040	31202,80
00037760	CAMINHÃO TOCO, PESO BRUTO TOTAL 16000 KG, CARGA UTIL MAXIMA 13071 KG, DISTANCIA ENTRE EIXOS 4,80 M, POTENCIA 230 CV (INCLUI CABINE E CHASSI, NAO INCLUI CARROCERIA)	SINAPI	UN	0,00006040	276166,05
TOTAL EQUIPAMENTO:					18,57

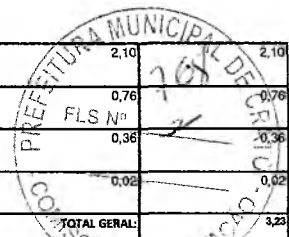

Handwritten signatures and initials at the bottom of the page, including a large 'R' and other illegible marks.

VALOR: 18,57

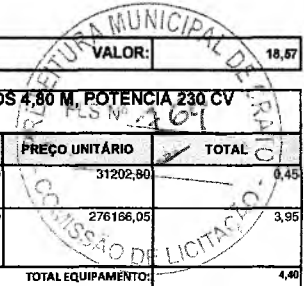

91368 - CAMINHÃO BASCULANTE 6 M3, PESO BRUTO TOTAL 16.000 KG, CARGA ÚTIL MÁXIMA 13.071 KG, DISTÂNCIA ENTRE EIXOS 4,80 M, POTÊNCIA 230 CV INCLUSIVE CAÇAMBA METÁLICA - JUROS. AF 06/2014 (H)						
EQUIPAMENTO	FONTE	UNID	COEFICIENTE	PREÇO UNITÁRIO	TOTAL	
00037733	CACAMBA METALICA BASCULANTE COM CAPACIDADE DE 6 M3 (INCLUI MONTAGEM, NAO INCLUI CAMINHÃO)	SINAPI	UN	0,00001430	31202,80	0,48
00037760	CAMINHÃO TOCO, PESO BRUTO TOTAL 16000 KG, CARGA ÚTIL MÁXIMA 13071 KG, DISTÂNCIA ENTRE EIXOS 4,80 M, POTÊNCIA 230 CV (INCLUI CABINE E CHASSI, NAO INCLUI CARROCERIA)	SINAPI	UN	0,00001430	276166,05	3,95
					TOTAL EQUIPAMENTO:	4,40
					VALOR:	4,40

91369 - CAMINHÃO BASCULANTE 6 M3, PESO BRUTO TOTAL 16.000 KG, CARGA ÚTIL MÁXIMA 13.071 KG, DISTÂNCIA ENTRE EIXOS 4,80 M, POTÊNCIA 230 CV INCLUSIVE CAÇAMBA METÁLICA - IMPOSTOS E SEGUROS. AF 06/2014 (H)						
EQUIPAMENTO	FONTE	UNID	COEFICIENTE	PREÇO UNITÁRIO	TOTAL	
00037733	CACAMBA METALICA BASCULANTE COM CAPACIDADE DE 6 M3 (INCLUI MONTAGEM, NAO INCLUI CAMINHÃO)	SINAPI	UN	0,00000290	31202,80	0,09
00037760	CAMINHÃO TOCO, PESO BRUTO TOTAL 16000 KG, CARGA ÚTIL MÁXIMA 13071 KG, DISTÂNCIA ENTRE EIXOS 4,80 M, POTÊNCIA 230 CV (INCLUI CABINE E CHASSI, NAO INCLUI CARROCERIA)	SINAPI	UN	0,00000290	276166,05	0,80
					TOTAL EQUIPAMENTO:	0,89
					VALOR:	0,89

5811 - CAMINHÃO BASCULANTE 6 M3, PESO BRUTO TOTAL 16.000 KG, CARGA ÚTIL MÁXIMA 13.071 KG, DISTÂNCIA ENTRE EIXOS 4,80 M, POTÊNCIA 230 CV INCLUSIVE CAÇAMBA METÁLICA - CHP DIURNO. AF 06/2014 (CHP)						
SERVICO	FONTE	UNID	COEFICIENTE	PREÇO UNITÁRIO	TOTAL	
5695	CAMINHÃO BASCULANTE 6 M3, PESO BRUTO TOTAL 16.000 KG, CARGA ÚTIL MÁXIMA 13.071 KG, DISTÂNCIA ENTRE EIXOS 4,80 M, POTÊNCIA 230 CV INCLUSIVE CAÇAMBA METÁLICA - MANUTENÇÃO. AF 06/2014	SINAPI	H	1,00000000	26,10	26,10
53792	CAMINHÃO BASCULANTE 6 M3, PESO BRUTO TOTAL 16.000 KG, CARGA ÚTIL MÁXIMA 13.071 KG, DISTÂNCIA ENTRE EIXOS 4,80 M, POTÊNCIA 230 CV INCLUSIVE CAÇAMBA METÁLICA - MATERIAIS NA OPERAÇÃO. AF 05/2014	SINAPI	H	1,00000000	76,59	76,59
88281	MOTORISTA DE BASCULANTE COM ENCARGOS COMPLEMENTARES	SINAPI	H	1,00000000	17,14	17,14
91367	CAMINHÃO BASCULANTE 6 M3, PESO BRUTO TOTAL 16.000 KG, CARGA ÚTIL MÁXIMA 13.071 KG, DISTÂNCIA ENTRE EIXOS 4,80 M, POTÊNCIA 230 CV INCLUSIVE CAÇAMBA METÁLICA - DEPRECIÇÃO. AF 06/2014	SINAPI	H	1,00000000	18,57	18,57
91368	CAMINHÃO BASCULANTE 6 M3, PESO BRUTO TOTAL 16.000 KG, CARGA ÚTIL MÁXIMA 13.071 KG, DISTÂNCIA ENTRE EIXOS 4,80 M, POTÊNCIA 230 CV INCLUSIVE CAÇAMBA METÁLICA - JUROS. AF 06/2014	SINAPI	H	1,00000000	4,40	4,40
91369	CAMINHÃO BASCULANTE 6 M3, PESO BRUTO TOTAL 16.000 KG, CARGA ÚTIL MÁXIMA 13.071 KG, DISTÂNCIA ENTRE EIXOS 4,80 M, POTÊNCIA 230 CV INCLUSIVE CAÇAMBA METÁLICA - IMPOSTOS E SEGUROS. AF 06/2014	SINAPI	H	1,00000000	0,89	0,89
					TOTAL SERVIÇO:	143,89
					VALOR:	143,89

5695 - CAMINHÃO BASCULANTE 6 M3, PESO BRUTO TOTAL 16.000 KG, CARGA ÚTIL MÁXIMA 13.071 KG, DISTÂNCIA ENTRE EIXOS 4,80 M, POTÊNCIA 230 CV INCLUSIVE CAÇAMBA METÁLICA - MANUTENÇÃO. AF 06/2014 (H)						
EQUIPAMENTO	FONTE	UNID	COEFICIENTE	PREÇO UNITÁRIO	TOTAL	
00037733	CACAMBA METALICA BASCULANTE COM CAPACIDADE DE 6 M3 (INCLUI MONTAGEM, NAO INCLUI CAMINHÃO)	SINAPI	UN	0,00008490	31202,80	2,65
00037760	CAMINHÃO TOCO, PESO BRUTO TOTAL 16000 KG, CARGA ÚTIL MÁXIMA 13071 KG, DISTÂNCIA ENTRE EIXOS 4,80 M, POTÊNCIA 230 CV (INCLUI CABINE E CHASSI, NAO INCLUI CARROCERIA)	SINAPI	UN	0,00008490	276166,05	23,45
					TOTAL EQUIPAMENTO:	26,10
					VALOR:	26,10

53792 - CAMINHÃO BASCULANTE 6 M3, PESO BRUTO TOTAL 16.000 KG, CARGA ÚTIL MÁXIMA 13.071 KG, DISTÂNCIA ENTRE EIXOS 4,80 M, POTÊNCIA 230 CV INCLUSIVE CAÇAMBA METÁLICA - MATERIAIS NA OPERAÇÃO. AF 06/2014 (H)						
MATERIAL	FONTE	UNID	COEFICIENTE	PREÇO UNITÁRIO	TOTAL	
00004221	OLEO DIESEL COMBUSTIVEL COMUM	SINAPI	L	25,39000000	3,02	76,59
					TOTAL MATERIAL:	76,59
					VALOR:	76,59

87369 - ARGAMASSA TRAÇO 1:2:8 (CIMENTO, CAL E AREIA MEDIA) PARA EMBOÇO/MASSA ÚNICA/ASSENTAMENTO DE ALVENARIA DE VEDAÇÃO, PREPARO MANUAL. AF 06/2014 (M3)						
MATERIAL	FONTE	UNID	COEFICIENTE	PREÇO UNITÁRIO	TOTAL	
00000370	AREIA MEDIA - POSTO JAZIDA/FORNECEDOR (RETIRADO NA JAZIDA, SEM TRANSPORTE)	SINAPI	M3	1,26000000	39,29	49,50
00001106	CAL HIDRATADA CH-I PARA ARGAMASSAS	SINAPI	KG	188,94000000	0,72	135,62
00001379	CIMENTO PORTLAND COMPOSTO CP II-32	SINAPI	KG	181,07000000	0,35	63,23
					TOTAL MATERIAL:	248,35
SERVICO	FONTE	UNID	COEFICIENTE	PREÇO UNITÁRIO	TOTAL	
88316	SERVENTE COM ENCARGOS COMPLEMENTARES	SINAPI	H	11,37000000	12,54	142,58
					TOTAL SERVIÇO:	142,58
					VALOR:	390,93

88274 - MARMORISTA/GRANITEIRO COM ENCARGOS COMPLEMENTARES (H)						
GERAL	FONTE	UNID	COEFICIENTE	PREÇO UNITÁRIO	TOTAL	

00037370	ALIMENTACAO - HORISTA (ENCARGOS COMPLEMENTARES) (COLETADO CAIXA)	SINAPI	H	1,00000000	2,10	2,10
00037371	TRANSPORTE - HORISTA (ENCARGOS COMPLEMENTARES) (COLETADO CAIXA)	SINAPI	H	1,00000000	0,76	0,76
00037372	EXAMES - HORISTA (ENCARGOS COMPLEMENTARES) (COLETADO CAIXA)	SINAPI	H	1,00000000	0,36	0,36
00037373	SEGURO - HORISTA (ENCARGOS COMPLEMENTARES) (COLETADO CAIXA)	SINAPI	H	1,00000000	0,02	0,02
TOTAL GERAL:						3,23

MAO DE OBRA	FONTE	UNID	COEFICIENTE	PREÇO UNITÁRIO	TOTAL
00004755	MARMORISTA / GRANITEIRO	SINAPI	H	0,97000000	11,20
TOTAL MAO DE OBRA:					10,86

SERVICO	FONTE	UNID	COEFICIENTE	PREÇO UNITÁRIO	TOTAL
88236	FERRAMENTAS (ENCARGOS COMPLEMENTARES) - HORISTA	SINAPI	H	1,00000000	0,53
88237	EPI (ENCARGOS COMPLEMENTARES) - HORISTA	SINAPI	H	1,00000000	0,86
95341	CURSO DE CAPACITAÇÃO PARA MARMORISTA/GRANITEIRO (ENCARGOS COMPLEMENTARES) - HORISTA	SINAPI	H	1,00000000	0,13
TOTAL SERVICO:					1,52
VALOR:					15,61

95341 - CURSO DE CAPACITAÇÃO PARA MARMORISTA/GRANITEIRO (ENCARGOS COMPLEMENTARES) - HORISTA (H)

MAO DE OBRA	FONTE	UNID	COEFICIENTE	PREÇO UNITÁRIO	TOTAL
00004755	MARMORISTA / GRANITEIRO	SINAPI	H	0,01154300	11,20
TOTAL MAO DE OBRA:					0,13
VALOR:					0,13

88631 - ARGAMASSA TRAÇO 1:4 (CIMENTO E AREIA MÉDIA), PREPARO MANUAL. AF_08/2014 (M3)

MATERIAL	FONTE	UNID	COEFICIENTE	PREÇO UNITÁRIO	TOTAL
00000370	AREIA MÉDIA - POSTO JAZIDA/FORNECEDOR (RETIRADO NA JAZIDA, SEM TRANSPORTE)	SINAPI	M3	1,23000000	39,29
00001379	CIMENTO PORTLAND COMPOSTO CP II-32	SINAPI	KG	355,04000000	0,35
TOTAL MATERIAL:					172,30
SERVICO	FONTE	UNID	COEFICIENTE	PREÇO UNITÁRIO	TOTAL
88316	SERVENTE COM ENCARGOS COMPLEMENTARES	SINAPI	H	8,59000000	12,54
TOTAL SERVICO:					107,72
VALOR:					280,02

87313 - ARGAMASSA TRAÇO 1:3 (CIMENTO E AREIA GROSSA) PARA CHAPISCO CONVENCIONAL, PREPARO MECÂNICO COM BETONEIRA 400 L. AF_06/2014 (M3)

MATERIAL	FONTE	UNID	COEFICIENTE	PREÇO UNITÁRIO	TOTAL
00000367	AREIA GROSSA - POSTO JAZIDA/FORNECEDOR (RETIRADO NA JAZIDA, SEM TRANSPORTE)	SINAPI	M3	1,06000000	55,78
00001379	CIMENTO PORTLAND COMPOSTO CP II-32	SINAPI	KG	405,75000000	0,35
TOTAL MATERIAL:					200,81
SERVICO	FONTE	UNID	COEFICIENTE	PREÇO UNITÁRIO	TOTAL
88377	OPERADOR DE BETONEIRA ESTACIONÁRIA/MISTURADOR COM ENCARGOS COMPLEMENTARES	SINAPI	H	4,28000000	13,65
88830	BETONEIRA CAPACIDADE NOMINAL DE 400 L, CAPACIDADE DE MISTURA 280 L, MOTOR ELÉTRICO TRIFÁSICO POTÊNCIA DE 2 CV, SEM CARREGADOR - CHP DIURNO. AF_10/2014	SINAPI	CHP	1,00000000	1,32
88831	BETONEIRA CAPACIDADE NOMINAL DE 400 L, CAPACIDADE DE MISTURA 280 L, MOTOR ELÉTRICO TRIFÁSICO POTÊNCIA DE 2 CV, SEM CARREGADOR - CHI DIURNO. AF_10/2014	SINAPI	CHI	3,28000000	0,25
TOTAL SERVICO:					60,98
VALOR:					261,37

87292 - ARGAMASSA TRAÇO 1:2:8 (CIMENTO, CAL E AREIA MÉDIA) PARA EMBOÇO/MASSA ÚNICA/ASSENTAMENTO DE ALVENARIA DE VEDAÇÃO, PREPARO MECÂNICO COM BETONEIRA 400 L. AF_06/2014 (M3)

MATERIAL	FONTE	UNID	COEFICIENTE	PREÇO UNITÁRIO	TOTAL
00000370	AREIA MÉDIA - POSTO JAZIDA/FORNECEDOR (RETIRADO NA JAZIDA, SEM TRANSPORTE)	SINAPI	M3	1,29000000	39,29
00001106	CAL HIDRATADA CH-I PARA ARGAMASSAS	SINAPI	KG	193,70000000	0,72
00001379	CIMENTO PORTLAND COMPOSTO CP II-32	SINAPI	KG	185,63000000	0,35
TOTAL MATERIAL:					254,54
SERVICO	FONTE	UNID	COEFICIENTE	PREÇO UNITÁRIO	TOTAL
88377	OPERADOR DE BETONEIRA ESTACIONÁRIA/MISTURADOR COM ENCARGOS COMPLEMENTARES	SINAPI	H	4,75000000	13,65
88830	BETONEIRA CAPACIDADE NOMINAL DE 400 L, CAPACIDADE DE MISTURA 280 L, MOTOR ELÉTRICO TRIFÁSICO POTÊNCIA DE 2 CV, SEM CARREGADOR - CHP DIURNO. AF_10/2014	SINAPI	CHP	1,11000000	1,47
88831	BETONEIRA CAPACIDADE NOMINAL DE 400 L, CAPACIDADE DE MISTURA 280 L, MOTOR ELÉTRICO TRIFÁSICO POTÊNCIA DE 2 CV, SEM CARREGADOR - CHI DIURNO. AF_10/2014	SINAPI	CHI	3,84000000	0,25
TOTAL SERVICO:					67,21
VALOR:					321,75

88256 - AZULEJISTA OU LADRILHISTA COM ENCARGOS COMPLEMENTARES (H)

GERAL	FONTE	UNID	COEFICIENTE	PREÇO UNITÁRIO	TOTAL

00037370	AUMENTACAO - HORISTA (ENCARGOS COMPLEMENTARES) (COLETADO CAIXA)	SINAPI	H	1,00000000	2,10	2,10
00037371	TRANSPORTE - HORISTA (ENCARGOS COMPLEMENTARES) (COLETADO CAIXA)	SINAPI	H	1,00000000	0,76	0,76
00037372	EXAMES - HORISTA (ENCARGOS COMPLEMENTARES) (COLETADO CAIXA)	SINAPI	H	1,00000000	0,36	0,36
00037373	SEGURO - HORISTA (ENCARGOS COMPLEMENTARES) (COLETADO CAIXA)	SINAPI	H	1,00000000	0,02	0,02
TOTAL GERAL:						3,23

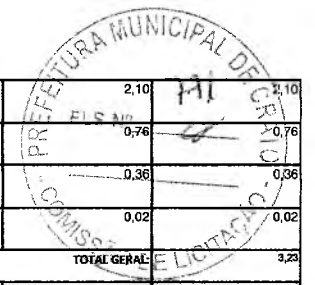

MAO DE OBRA	FONTE	UNID	COEFICIENTE	PREÇO UNITÁRIO	TOTAL
00004760	AZULEJISTA OU LADRILHISTA	SINAPI	H	0,97000000	10,81
TOTAL MAO DE OBRA:					10,49

SERVICO	FONTE	UNID	COEFICIENTE	PREÇO UNITÁRIO	TOTAL
88236	FERRAMENTAS (ENCARGOS COMPLEMENTARES) - HORISTA	SINAPI	H	1,00000000	0,53
88237	EPI (ENCARGOS COMPLEMENTARES) - HORISTA	SINAPI	H	1,00000000	0,86
95324	CURSO DE CAPACITAÇÃO PARA AZULEJISTA OU LADRILHISTA (ENCARGOS COMPLEMENTARES) - HORISTA	SINAPI	H	1,00000000	0,12
TOTAL SERVICIO:					1,51
VALOR:					15,23

95324 - CURSO DE CAPACITAÇÃO PARA AZULEJISTA OU LADRILHISTA (ENCARGOS COMPLEMENTARES) - HORISTA (H)					
MAO DE OBRA	FONTE	UNID	COEFICIENTE	PREÇO UNITÁRIO	TOTAL
00004760	AZULEJISTA OU LADRILHISTA	SINAPI	H	0,01154300	10,81
TOTAL MAO DE OBRA:					0,12
VALOR:					0,12

C0197 - ARGAMASSA MISTA DE CIMENTO CAL HIDR. E AREIA S/PEN. TRAÇO 1:1:4 (M3)					
MAO DE OBRA	FONTE	UNID	COEFICIENTE	PREÇO UNITÁRIO	TOTAL
12543	SERVENTE	SEINFRA	H	9,70000000	9,13
TOTAL MAO DE OBRA:					88,58
MATERIAL	FONTE	UNID	COEFICIENTE	PREÇO UNITÁRIO	TOTAL
10109	AREIA MEDIA	SEINFRA	M3	1,21600000	44,62
10441	CAL HIDRATADA	SEINFRA	KG	182,90000000	0,72
10805	CIMENTO PORTLAND	SEINFRA	KG	365,00000000	0,49
TOTAL MATERIAL:					361,92
VALOR:					450,48

86885 - ENGATE FLEXÍVEL EM PLÁSTICO BRANCO, 1/2" X 40CM - FORNECIMENTO E INSTALAÇÃO. AF_12/2013 (UN)					
MATERIAL	FONTE	UNID	COEFICIENTE	PREÇO UNITÁRIO	TOTAL
00003146	FITA VEDA ROSCA EM ROLOS DE 18 MM X 10 M (L X C)	SINAPI	UN	0,01750000	2,18
00011681	ENGATE/RABICHO FLEXIVEL PLASTICO (PVC OU ABS) BRANCO 1/2 " X 40 CM	SINAPI	UN	1,00000000	3,64
TOTAL MATERIAL:					3,68
SERVICO	FONTE	UNID	COEFICIENTE	PREÇO UNITÁRIO	TOTAL
88267	ENCANADOR OU BOMBEIRO HIDRÁULICO COM ENCARGOS COMPLEMENTARES	SINAPI	H	0,15000000	16,33
88316	SERVENTE COM ENCARGOS COMPLEMENTARES	SINAPI	H	0,05000000	12,54
TOTAL SERVICIO:					3,06
VALOR:					6,76

86888 - VASO SANITÁRIO SIFONADO COM CAIXA ACOPLADA LOUÇA BRANCA - FORNECIMENTO E INSTALAÇÃO. AF_12/2013 (UN)					
MATERIAL	FONTE	UNID	COEFICIENTE	PREÇO UNITÁRIO	TOTAL
00004384	PARAFUSO NIQUELADO COM ACABAMENTO CROMADO PARA FIXAR PEÇA SANITARIA, INCLUI PORCA CEGA, ARRUELA E BUCHA DE NYLON TAMANHO S-10	SINAPI	UN	2,00000000	11,09
00006138	VEDACAO PVC, 100 MM, PARA SAIDA VASO SANITARIO	SINAPI	UN	1,00000000	1,19
00010422	BACIA SANITARIA (VASO) COM CAIXA ACOPLADA, DE LOUCA BRANCA	SINAPI	UN	1,00000000	289,67
00037329	REJUNTE EPOXI BRANCO	SINAPI	KG	0,14690000	49,25
TOTAL MATERIAL:					320,19
SERVICO	FONTE	UNID	COEFICIENTE	PREÇO UNITÁRIO	TOTAL
88267	ENCANADOR OU BOMBEIRO HIDRÁULICO COM ENCARGOS COMPLEMENTARES	SINAPI	H	0,78000000	16,33
88316	SERVENTE COM ENCARGOS COMPLEMENTARES	SINAPI	H	0,44000000	12,54
TOTAL SERVICIO:					10,26
VALOR:					338,38

86884 - ENGATE FLEXÍVEL EM PLÁSTICO BRANCO, 1/2" X 30CM - FORNECIMENTO E INSTALAÇÃO. AF_12/2013 (UN)					
MATERIAL	FONTE	UNID	COEFICIENTE	PREÇO UNITÁRIO	TOTAL
00003146	FITA VEDA ROSCA EM ROLOS DE 18 MM X 10 M (L X C)	SINAPI	UN	0,01750000	2,18
00006141	ENGATE/RABICHO FLEXIVEL PLASTICO (PVC OU ABS) BRANCO 1/2 " X 30 CM	SINAPI	UN	1,00000000	2,51

Handwritten signatures and initials, including a large '9' and a signature that appears to be 'M'.

SERVIÇO	FONTE	UNID	COEFICIENTE	PREÇO UNITÁRIO	TOTAL
88267	ENCANADOR OU BOMBEIRO HIDRÁULICO COM ENCARGOS COMPLEMENTARES	SINAPI	H	0,15000000	16,33
88316	SERVENTE COM ENCARGOS COMPLEMENTARES	SINAPI	H	0,05000000	12,54
TOTAL MATERIAL:					2,59
TOTAL SERVIÇO:					3,08
VALOR:					5,63

86895 - BANCADA DE GRANITO CINZA POLIDO PARA LAVATÓRIO 0,50 X 0,60 M - FORNECIMENTO E INSTALAÇÃO. AF_12/2013 (UN)						
MATERIAL	FONTE	UNID	COEFICIENTE	PREÇO UNITÁRIO	TOTAL	
00004823	MASSA PLASTICA PARA MARMORE/GRANITO	SINAPI	KG	0,38440000	32,20	12,38
00007568	BUCHA DE NYLON SEM ABA S10, COM PARAFUSO DE 6,10 X 65 MM EM ACO ZINCADO COM ROSCA SOBERBA, CABECA CHATA E FENDA PHILLIPS	SINAPI	UN	6,00000000	0,48	2,85
00011795	GRANITO PARA BANCADA, POLIDO, TIPO ANDORINHA/ QUARTZ/ CASTELO/ CORUMBA OU OUTROS EQUIVALENTES DA REGIAO, E= *2,5* CM	SINAPI	M2	0,37700000	388,00	146,28
00037329	REJUNTE EPOXI BRANCO	SINAPI	KG	0,02570000	48,25	1,24
00037590	SUPORTE MAO-FRANCESA EM ACO, ABAS IGUAIS 30 CM, CAPACIDADE MINIMA 60 KG, BRANCO	SINAPI	UN	2,00000000	18,38	36,76
TOTAL MATERIAL:					199,51	
SERVIÇO	FONTE	UNID	COEFICIENTE	PREÇO UNITÁRIO	TOTAL	
88274	MARMORISTA/GRANITEIRO COM ENCARGOS COMPLEMENTARES	SINAPI	H	1,32000000	15,61	29,97
88316	SERVENTE COM ENCARGOS COMPLEMENTARES	SINAPI	H	0,98000000	12,54	12,29
TOTAL SERVIÇO:					42,28	
VALOR:					241,77	

86906 - TORNEIRA CROMADA DE MESA, 1/2" OU 3/4", PARA LAVATÓRIO, PADRÃO POPULAR - FORNECIMENTO E INSTALAÇÃO. AF_12/2013 (UN)						
MATERIAL	FONTE	UNID	COEFICIENTE	PREÇO UNITÁRIO	TOTAL	
00003146	FITA VEDA ROSCA EM ROLOS DE 18 MM X 10 M (L X C)	SINAPI	UN	0,03040000	2,16	0,07
00013415	TORNEIRA CROMADA DE MESA PARA LAVATORIO, PADRAO POPULAR, 1/2 " OU 3/4 " (REF 1193)	SINAPI	UN	1,00000000	32,30	32,30
TOTAL MATERIAL:					32,37	
SERVIÇO	FONTE	UNID	COEFICIENTE	PREÇO UNITÁRIO	TOTAL	
88267	ENCANADOR OU BOMBEIRO HIDRÁULICO COM ENCARGOS COMPLEMENTARES	SINAPI	H	0,10000000	16,33	1,63
88316	SERVENTE COM ENCARGOS COMPLEMENTARES	SINAPI	H	0,03000000	12,54	0,38
TOTAL SERVIÇO:					2,01	
VALOR:					34,38	

86937 - CUBA DE EMBUTIR OVAL EM LOUÇA BRANCA, 35 X 50CM OU EQUIVALENTE, INCLUSO VALVULA EM METAL CROMADO E SIFÃO FLEXÍVEL EM PVC - FORNECIMENTO E INSTALAÇÃO. AF_12/2013 (UN)						
SERVIÇO	FONTE	UNID	COEFICIENTE	PREÇO UNITÁRIO	TOTAL	
86877	VÁLVULA EM METAL CROMADO 1.1/2" X 1.1/2" PARA TANQUE OU LAVATÓRIO, COM OU SEM LADRÃO - FORNECIMENTO E INSTALAÇÃO. AF_12/2013	SINAPI	UN	1,00000000	18,09	18,09
86883	SIFÃO DO TIPO FLEXÍVEL EM PVC 1? X 1.1/2? - FORNECIMENTO E INSTALAÇÃO. AF_12/2013	SINAPI	UN	1,00000000	7,37	7,37
86901	CUBA DE EMBUTIR OVAL EM LOUÇA BRANCA, 35 X 50CM OU EQUIVALENTE - FORNECIMENTO E INSTALAÇÃO. AF_12/2013	SINAPI	UN	1,00000000	103,31	103,31
TOTAL SERVIÇO:					128,77	
VALOR:					128,77	

86877 - VÁLVULA EM METAL CROMADO 1.1/2" X 1.1/2" PARA TANQUE OU LAVATÓRIO, COM OU SEM LADRÃO - FORNECIMENTO E INSTALAÇÃO. AF_12/2013 (UN)						
MATERIAL	FONTE	UNID	COEFICIENTE	PREÇO UNITÁRIO	TOTAL	
00003146	FITA VEDA ROSCA EM ROLOS DE 18 MM X 10 M (L X C)	SINAPI	UN	0,04000000	2,18	0,09
00037588	VÁLVULA EM METAL CROMADO PARA TANQUE, 1.1/2 " SEM LADRÃO	SINAPI	UN	1,00000000	14,60	14,60
TOTAL MATERIAL:					14,69	
SERVIÇO	FONTE	UNID	COEFICIENTE	PREÇO UNITÁRIO	TOTAL	
88267	ENCANADOR OU BOMBEIRO HIDRÁULICO COM ENCARGOS COMPLEMENTARES	SINAPI	H	0,17000000	16,33	2,78
88316	SERVENTE COM ENCARGOS COMPLEMENTARES	SINAPI	H	0,05000000	12,54	0,63
TOTAL SERVIÇO:					3,40	
VALOR:					18,09	

86883 - SIFÃO DO TIPO FLEXÍVEL EM PVC 1? X 1.1/2? - FORNECIMENTO E INSTALAÇÃO. AF_12/2013 (UN)						
MATERIAL	FONTE	UNID	COEFICIENTE	PREÇO UNITÁRIO	TOTAL	
00003146	FITA VEDA ROSCA EM ROLOS DE 18 MM X 10 M (L X C)	SINAPI	UN	0,05000000	2,18	0,11
00006148	SIFAO PLASTICO FLEXIVEL SAIDA VERTICAL PARA COLUNA LAVATORIO, 1 X 1.1/2 "	SINAPI	UN	1,00000000	5,58	5,58
TOTAL MATERIAL:					5,69	
SERVIÇO	FONTE	UNID	COEFICIENTE	PREÇO UNITÁRIO	TOTAL	
88267	ENCANADOR OU BOMBEIRO HIDRÁULICO COM ENCARGOS COMPLEMENTARES	SINAPI	H	0,08000000	16,33	1,31
88316	SERVENTE COM ENCARGOS COMPLEMENTARES	SINAPI	H	0,03000000	12,54	0,38



TOTAL SERVIÇO:	773	7,37
VALOR:	773	7,37

86901 - CUBA DE EMBUTIR OVAL EM LOUÇA BRANCA, 35 X 50CM OU EQUIVALENTE - FORNECIMENTO E INSTALAÇÃO. AF_12/2013 (UN)

MATERIAL		FONTES	UNID	COEFICIENTE	PREÇO UNITÁRIO	TOTAL
0004823	MASSA PLÁSTICA PARA MARMORE/GRANITO	SINAPI	KG	0,52710000	32,20	16,97
00020269	LAVATÓRIO/CUBA DE EMBUTIR OVAL LOUÇA BRANCA SEM LADRAO *50 X 35* CM	SINAPI	UN	1,00000000	69,68	69,68
TOTAL MATERIAL:						86,65
SERVIÇO		FONTES	UNID	COEFICIENTE	PREÇO UNITÁRIO	TOTAL
88274	MARMORISTA/GRANITEIRO COM ENCARGOS COMPLEMENTARES	SINAPI	H	0,85000000	15,61	13,27
88316	SERVENTE COM ENCARGOS COMPLEMENTARES	SINAPI	H	0,27000000	12,54	3,39
TOTAL SERVIÇO:						16,66
VALOR:						103,31

88248 - AUXILIAR DE ENCANADOR OU BOMBEIRO HIDRÁULICO COM ENCARGOS COMPLEMENTARES (H)

GERAL		FONTES	UNID	COEFICIENTE	PREÇO UNITÁRIO	TOTAL
00037370	ALIMENTAÇÃO - HORISTA (ENCARGOS COMPLEMENTARES) (COLETADO CAIXA)	SINAPI	H	1,00000000	2,10	2,10
00037371	TRANSPORTE - HORISTA (ENCARGOS COMPLEMENTARES) (COLETADO CAIXA)	SINAPI	H	1,00000000	0,78	0,78
00037372	EXAMES - HORISTA (ENCARGOS COMPLEMENTARES) (COLETADO CAIXA)	SINAPI	H	1,00000000	0,36	0,36
00037373	SEGURO - HORISTA (ENCARGOS COMPLEMENTARES) (COLETADO CAIXA)	SINAPI	H	1,00000000	0,02	0,02
TOTAL GERAL:						3,23
MAO DE OBRA		FONTES	UNID	COEFICIENTE	PREÇO UNITÁRIO	TOTAL
00000246	AUXILIAR DE ENCANADOR OU BOMBEIRO HIDRAULICO	SINAPI	H	0,97000000	8,94	8,67
TOTAL MAO DE OBRA:						8,67
SERVIÇO		FONTES	UNID	COEFICIENTE	PREÇO UNITÁRIO	TOTAL
88236	FERRAMENTAS (ENCARGOS COMPLEMENTARES) - HORISTA	SINAPI	H	1,00000000	0,53	0,53
88237	EPI (ENCARGOS COMPLEMENTARES) - HORISTA	SINAPI	H	1,00000000	0,86	0,86
95317	CURSO DE CAPACITAÇÃO PARA AUXILIAR DE ENCANADOR OU BOMBEIRO HIDRÁULICO (ENCARGOS COMPLEMENTARES) - HORISTA	SINAPI	H	1,00000000	0,13	0,13
TOTAL SERVIÇO:						1,52
VALOR:						13,42

95317 - CURSO DE CAPACITAÇÃO PARA AUXILIAR DE ENCANADOR OU BOMBEIRO HIDRÁULICO (ENCARGOS COMPLEMENTARES) - HORISTA (H)

MAO DE OBRA		FONTES	UNID	COEFICIENTE	PREÇO UNITÁRIO	TOTAL
00000246	AUXILIAR DE ENCANADOR OU BOMBEIRO HIDRAULICO	SINAPI	H	0,01406500	8,94	0,13
TOTAL MAO DE OBRA:						0,13
VALOR:						0,13

95541 - FIXAÇÃO UTILIZANDO PARAFUSO E BUCHA DE NYLON, SOMENTE MÃO DE OBRA. AF_10/2016 (UN)

SERVIÇO		FONTES	UNID	COEFICIENTE	PREÇO UNITÁRIO	TOTAL
88248	AUXILIAR DE ENCANADOR OU BOMBEIRO HIDRÁULICO COM ENCARGOS COMPLEMENTARES	SINAPI	H	0,02270000	13,42	0,30
88267	ENCANADOR OU BOMBEIRO HIDRÁULICO COM ENCARGOS COMPLEMENTARES	SINAPI	H	0,16210000	16,33	2,65
TOTAL SERVIÇO:						2,95
VALOR:						2,95

88325 - VIDRACEIRO COM ENCARGOS COMPLEMENTARES (H)

GERAL		FONTES	UNID	COEFICIENTE	PREÇO UNITÁRIO	TOTAL
00037370	ALIMENTAÇÃO - HORISTA (ENCARGOS COMPLEMENTARES) (COLETADO CAIXA)	SINAPI	H	1,00000000	2,10	2,10
00037371	TRANSPORTE - HORISTA (ENCARGOS COMPLEMENTARES) (COLETADO CAIXA)	SINAPI	H	1,00000000	0,78	0,78
00037372	EXAMES - HORISTA (ENCARGOS COMPLEMENTARES) (COLETADO CAIXA)	SINAPI	H	1,00000000	0,36	0,36
00037373	SEGURO - HORISTA (ENCARGOS COMPLEMENTARES) (COLETADO CAIXA)	SINAPI	H	1,00000000	0,02	0,02
TOTAL GERAL:						3,23
MAO DE OBRA		FONTES	UNID	COEFICIENTE	PREÇO UNITÁRIO	TOTAL
00010489	VIDRACEIRO	SINAPI	H	0,97000000	10,26	9,95
TOTAL MAO DE OBRA:						9,95
SERVIÇO		FONTES	UNID	COEFICIENTE	PREÇO UNITÁRIO	TOTAL
88236	FERRAMENTAS (ENCARGOS COMPLEMENTARES) - HORISTA	SINAPI	H	1,00000000	0,53	0,53
88237	EPI (ENCARGOS COMPLEMENTARES) - HORISTA	SINAPI	H	1,00000000	0,86	0,86
95387	CURSO DE CAPACITAÇÃO PARA VIDRACEIRO (ENCARGOS COMPLEMENTARES) - HORISTA	SINAPI	H	1,00000000	0,12	0,12
TOTAL SERVIÇO:						1,51
VALOR:						14,69

Handwritten marks and signatures at the bottom of the page, including a large 'd' and a signature.

95387 - CURSO DE CAPACITAÇÃO PARA VIDRACEIRO (ENCARGOS COMPLEMENTARES) - HORISTA (H)

MAO DE OBRA	FONTE	UNID	COEFICIENTE	PREÇO UNITÁRIO	TOTAL
00010489 VIDRACEIRO	SINAPI	H	0,01154300	10,26	0,12
TOTAL MAO DE OBRA:					0,12
VALOR:					0,12

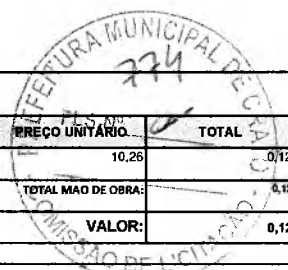

6087 - TAMPA EM CONCRETO ARMADO 60X60X5CM P/CX INSPECAO/FOSSA SEPTICA (UN)

MATERIAL	FONTE	UNID	COEFICIENTE	PREÇO UNITÁRIO	TOTAL
00000036 ACO CA-60, 4,2 MM, VERGALHAO	SINAPI	KG	1,44000000	3,50	5,04
00000337 ARAME RECOZIDO 18 BWG, 1,25 MM (0,01 KG/M)	SINAPI	KG	0,02900000	9,70	0,28
00000370 AREIA MEDIA - POSTO JAZIDA/FORNECEDOR (RETIRADO NA JAZIDA, SEM TRANSPORTE)	SINAPI	M3	0,01600000	39,29	0,63
00001379 CIMENTO PORTLAND COMPOSTO CP II-32	SINAPI	KG	5,54000000	0,35	1,93
00004512 PECA DE MADEIRA 3A/4A QUALIDADE 2,5 X 5CM NAO APARELHADA	SINAPI	M	2,50000000	2,11	5,29
00004718 PEDRA BRITADA N. 2 (19 A 38 MM) POSTO PEDREIRA/FORNECEDOR, SEM FRETE	SINAPI	M3	0,01500000	48,50	0,73
00005069 PREGO DE ACO POLIDO COM CABECA 17 X 27 (2 1/2 X 11)	SINAPI	KG	0,08000000	11,18	0,89
TOTAL MATERIAL:					14,80

SERVICO	FONTE	UNID	COEFICIENTE	PREÇO UNITÁRIO	TOTAL
88245 ARMADOR COM ENCARGOS COMPLEMENTARES	SINAPI	H	0,10000000	16,27	1,63
88262 CARPINTEIRO DE FORMAS COM ENCARGOS COMPLEMENTARES	SINAPI	H	0,10000000	16,27	1,63
88316 SERVENTE COM ENCARGOS COMPLEMENTARES	SINAPI	H	0,20000000	12,54	2,51
88830 BETONEIRA CAPACIDADE NOMINAL DE 400 L, CAPACIDADE DE MISTURA 280 L, MOTOR ELÉTRICO TRIFÁSICO POTÊNCIA DE 2 CV, SEM CARREGADOR - CHP DIURNO. AF_10/2014	SINAPI	CHP	0,01400000	1,32	0,02
TOTAL SERVIÇO:					5,78
VALOR:					20,58

88245 - ARMADOR COM ENCARGOS COMPLEMENTARES (H)

GERAL	FONTE	UNID	COEFICIENTE	PREÇO UNITÁRIO	TOTAL
00037370 ALIMENTACAO - HORISTA (ENCARGOS COMPLEMENTARES) (COLETADO CAIXA)	SINAPI	H	1,00000000	2,10	2,10
00037371 TRANSPORTE - HORISTA (ENCARGOS COMPLEMENTARES) (COLETADO CAIXA)	SINAPI	H	1,00000000	0,76	0,76
00037372 EXAMES - HORISTA (ENCARGOS COMPLEMENTARES) (COLETADO CAIXA)	SINAPI	H	1,00000000	0,36	0,36
00037373 SEGURO - HORISTA (ENCARGOS COMPLEMENTARES) (COLETADO CAIXA)	SINAPI	H	1,00000000	0,02	0,02
TOTAL GERAL:					3,23

MAO DE OBRA	FONTE	UNID	COEFICIENTE	PREÇO UNITÁRIO	TOTAL
00000378 ARMADOR	SINAPI	H	0,97000000	11,90	11,54
TOTAL MAO DE OBRA:					11,54

SERVICO	FONTE	UNID	COEFICIENTE	PREÇO UNITÁRIO	TOTAL
88236 FERRAMENTAS (ENCARGOS COMPLEMENTARES) - HORISTA	SINAPI	H	1,00000000	0,53	0,53
88237 EPI (ENCARGOS COMPLEMENTARES) - HORISTA	SINAPI	H	1,00000000	0,86	0,86
95314 CURSO DE CAPACITAÇÃO PARA ARMADOR (ENCARGOS COMPLEMENTARES) - HORISTA	SINAPI	H	1,00000000	0,11	0,11
TOTAL SERVIÇO:					1,50
VALOR:					16,27

95314 - CURSO DE CAPACITAÇÃO PARA ARMADOR (ENCARGOS COMPLEMENTARES) - HORISTA (H)

MAO DE OBRA	FONTE	UNID	COEFICIENTE	PREÇO UNITÁRIO	TOTAL
00000378 ARMADOR	SINAPI	H	0,00902100	11,90	0,11
TOTAL MAO DE OBRA:					0,11
VALOR:					0,11

87335 - ARGAMASSA TRAÇO 1:2:8 (CIMENTO, CAL E AREIA MEDIA) PARA EMBOÇO/MASSA UNICA/ASSENTAMENTO DE ALVENARIA DE VEDAÇÃO, PREPARO MECÂNICO COM MISTURADOR DE EIXO HORIZONTAL DE 300 KG. AF_06/2014 (M3)

MATERIAL	FONTE	UNID	COEFICIENTE	PREÇO UNITÁRIO	TOTAL
00000370 AREIA MEDIA - POSTO JAZIDA/FORNECEDOR (RETIRADO NA JAZIDA, SEM TRANSPORTE)	SINAPI	M3	1,25000000	39,29	49,11
00001106 CAL HIDRATADA CH-I PARA ARGAMASSAS	SINAPI	KG	167,02000000	0,72	134,24
00001379 CIMENTO PORTLAND COMPOSTO CP II-32	SINAPI	KG	179,22000000	0,35	62,58
TOTAL MATERIAL:					245,93

SERVICO	FONTE	UNID	COEFICIENTE	PREÇO UNITÁRIO	TOTAL
88377 OPERADOR DE BETONEIRA ESTACIONÁRIA/MISTURADOR COM ENCARGOS COMPLEMENTARES	SINAPI	H	4,88000000	13,65	66,61
88386 MISTURADOR DE ARGAMASSA, EIXO HORIZONTAL, CAPACIDADE DE MISTURA 300 KG, MOTOR ELÉTRICO POTÊNCIA 5 CV - CHP DIURNO. AF_06/2014	SINAPI	CHP	1,14000000	3,31	3,77
88392 MISTURADOR DE ARGAMASSA, EIXO HORIZONTAL, CAPACIDADE DE MISTURA 300 KG, MOTOR ELÉTRICO POTÊNCIA 5 CV - CHI DIURNO. AF_06/2014	SINAPI	CHI	3,74000000	0,65	2,43
TOTAL SERVIÇO:					72,81

Handwritten signatures and initials at the bottom of the page.

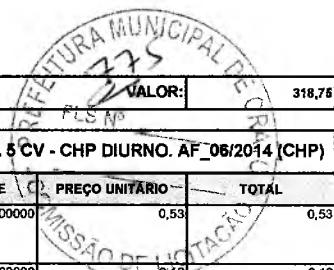

VALOR: 318,76

88386 - MISTURADOR DE ARGAMASSA, EIXO HORIZONTAL, CAPACIDADE DE MISTURA 300 KG, MOTOR ELÉTRICO POTÊNCIA 5 CV - CHP DIURNO. AF_06/2014 (CHP)						
SERVICO		FONTE	UNID	COEFICIENTE	PREÇO UNITÁRIO	TOTAL
88387	MISTURADOR DE ARGAMASSA, EIXO HORIZONTAL, CAPACIDADE DE MISTURA 300 KG, MOTOR ELÉTRICO POTÊNCIA 5 CV - DEPRECIÇÃO. AF_06/2014	SINAPI	H	1,00000000	0,53	0,53
88389	MISTURADOR DE ARGAMASSA, EIXO HORIZONTAL, CAPACIDADE DE MISTURA 300 KG, MOTOR ELÉTRICO POTÊNCIA 5 CV - JUROS. AF_06/2014	SINAPI	H	1,00000000	0,12	0,12
88390	MISTURADOR DE ARGAMASSA, EIXO HORIZONTAL, CAPACIDADE DE MISTURA 300 KG, MOTOR ELÉTRICO POTÊNCIA 5 CV - MANUTENÇÃO. AF_06/2014	SINAPI	H	1,00000000	0,44	0,44
88391	MISTURADOR DE ARGAMASSA, EIXO HORIZONTAL, CAPACIDADE DE MISTURA 300 KG, MOTOR ELÉTRICO POTÊNCIA 5 CV - MATERIAIS NA OPERAÇÃO. AF_06/2014	SINAPI	H	1,00000000	2,22	2,22
TOTAL SERVIÇO:						3,31
VALOR:						3,31

88387 - MISTURADOR DE ARGAMASSA, EIXO HORIZONTAL, CAPACIDADE DE MISTURA 300 KG, MOTOR ELÉTRICO POTÊNCIA 5 CV - DEPRECIÇÃO. AF_06/2014 (H)						
MATERIAL		FONTE	UNID	COEFICIENTE	PREÇO UNITÁRIO	TOTAL
00037544	MISTURADOR DE ARGAMASSA, EIXO HORIZONTAL, CAPACIDADE DE MISTURA 300 KG, MOTOR ELÉTRICO TRIFÁSICO 220/380 V, POTENCIA 5 CV	SINAPI	UN	0,0006860	7700,05	0,53
TOTAL MATERIAL:						0,53
VALOR:						0,53

88389 - MISTURADOR DE ARGAMASSA, EIXO HORIZONTAL, CAPACIDADE DE MISTURA 300 KG, MOTOR ELÉTRICO POTÊNCIA 5 CV - JUROS. AF_06/2014 (H)						
MATERIAL		FONTE	UNID	COEFICIENTE	PREÇO UNITÁRIO	TOTAL
00037544	MISTURADOR DE ARGAMASSA, EIXO HORIZONTAL, CAPACIDADE DE MISTURA 300 KG, MOTOR ELÉTRICO TRIFÁSICO 220/380 V, POTENCIA 5 CV	SINAPI	UN	0,0001600	7700,05	0,12
TOTAL MATERIAL:						0,12
VALOR:						0,12

88390 - MISTURADOR DE ARGAMASSA, EIXO HORIZONTAL, CAPACIDADE DE MISTURA 300 KG, MOTOR ELÉTRICO POTÊNCIA 5 CV - MANUTENÇÃO. AF_06/2014 (H)						
MATERIAL		FONTE	UNID	COEFICIENTE	PREÇO UNITÁRIO	TOTAL
00037544	MISTURADOR DE ARGAMASSA, EIXO HORIZONTAL, CAPACIDADE DE MISTURA 300 KG, MOTOR ELÉTRICO TRIFÁSICO 220/380 V, POTENCIA 5 CV	SINAPI	UN	0,0005710	7700,05	0,44
TOTAL MATERIAL:						0,44
VALOR:						0,44

88391 - MISTURADOR DE ARGAMASSA, EIXO HORIZONTAL, CAPACIDADE DE MISTURA 300 KG, MOTOR ELÉTRICO POTENCIA 5 CV - MATERIAIS NA OPERAÇÃO. AF_06/2014 (H)						
MATERIAL		FONTE	UNID	COEFICIENTE	PREÇO UNITÁRIO	TOTAL
00002705	ENERGIA ELÉTRICA ÀTE 2000 KWH INDUSTRIAL, SEM DEMANDA	SINAPI	KW/H	3,13000000	0,71	2,22
TOTAL MATERIAL:						2,22
VALOR:						2,22

88392 - MISTURADOR DE ARGAMASSA, EIXO HORIZONTAL, CAPACIDADE DE MISTURA 300 KG, MOTOR ELÉTRICO POTÊNCIA 5 CV - CHI DIURNO. AF_06/2014 (CHI)						
SERVICO		FONTE	UNID	COEFICIENTE	PREÇO UNITÁRIO	TOTAL
88387	MISTURADOR DE ARGAMASSA, EIXO HORIZONTAL, CAPACIDADE DE MISTURA 300 KG, MOTOR ELÉTRICO POTÊNCIA 5 CV - DEPRECIÇÃO. AF_06/2014	SINAPI	H	1,00000000	0,53	0,53
88389	MISTURADOR DE ARGAMASSA, EIXO HORIZONTAL, CAPACIDADE DE MISTURA 300 KG, MOTOR ELÉTRICO POTÊNCIA 5 CV - JUROS. AF_06/2014	SINAPI	H	1,00000000	0,12	0,12
TOTAL SERVIÇO:						0,65
VALOR:						0,65

88630 - ARGAMASSA TRAÇO 1:4 (CIMENTO E AREIA MÉDIA), PREPARO MECÂNICO COM BETONEIRA 400 L. AF_08/2014 (M3)						
MATERIAL		FONTE	UNID	COEFICIENTE	PREÇO UNITÁRIO	TOTAL
00000370	AREIA MÉDIA - POSTO JAZIDA/FORNECEDOR (RETIRADO NA JAZIDA, SEM TRANSPORTE)	SINAPI	M3	1,23000000	39,29	48,32
00001379	CIMENTO PORTLAND COMPOSTO CP II-32	SINAPI	KG	355,04000000	0,35	123,96
TOTAL MATERIAL:						172,30
SERVICO		FONTE	UNID	COEFICIENTE	PREÇO UNITÁRIO	TOTAL
88377	OPERADOR DE BETONEIRA ESTACIONÁRIA/MISTURADOR COM ENCARGOS COMPLEMENTARES	SINAPI	H	3,36000000	13,65	45,86
88830	BETONEIRA CAPACIDADE NOMINAL DE 400 L, CAPACIDADE DE MISTURA 280 L, MOTOR ELÉTRICO TRIFÁSICO POTÊNCIA DE 2 CV, SEM CARREGADOR - CHP DIURNO. AF_10/2014	SINAPI	CHP	0,78000000	1,32	1,05
88831	BETONEIRA CAPACIDADE NOMINAL DE 400 L, CAPACIDADE DE MISTURA 280 L, MOTOR ELÉTRICO TRIFÁSICO POTÊNCIA DE 2 CV, SEM CARREGADOR - CHI DIURNO. AF_10/2014	SINAPI	CHI	2,58000000	0,25	0,65
TOTAL SERVIÇO:						47,56
VALOR:						219,84

[Handwritten signatures and initials]

93358 - ESCAVAÇÃO MANUAL DE VALAS. AF_03/2016 (M3)

SERVICO	FONTE	UNID	COEFICIENTE	PREÇO UNITÁRIO	TOTAL
88316	SERVENTE COM ENCARGOS COMPLEMENTARES	SINAPI	H	3,95600000	38,81
TOTAL SERVICIO:					38,81
VALOR:					49,61

94969 - CONCRETO FCK = 15MPA, TRAÇO 1:3,4:3,5 (CIMENTO/ AREIA MÉDIA/ BRITA 1) - PREPARO MECÂNICO COM BETONEIRA 600 L. AF_07/2016 (M3)

MATERIAL	FONTE	UNID	COEFICIENTE	PREÇO UNITÁRIO	TOTAL
0000370	AREIA MÉDIA - POSTO JAZIDA/FORNECEDOR (RETIRADO NA JAZIDA, SEM TRANSPORTE)	SINAPI	M3	0,63900000	32,96
00001379	CIMENTO PORTLAND COMPOSTO CP II-32	SINAPI	KG	274,06000000	95,70
00004721	PEDRA BRITADA N. 1 (9,5 a 19 MM) POSTO PEDREIRA/FORNECEDOR, SEM FRETE	SINAPI	M3	0,58100000	28,18
TOTAL MATERIAL:					156,84

SERVICO	FONTE	UNID	COEFICIENTE	PREÇO UNITÁRIO	TOTAL
88316	SERVENTE COM ENCARGOS COMPLEMENTARES	SINAPI	H	2,03000000	25,46
88377	OPERADOR DE BETONEIRA ESTACIONÁRIA/MISTURADOR COM ENCARGOS COMPLEMENTARES	SINAPI	H	1,28000000	17,47
89225	BETONEIRA CAPACIDADE NOMINAL DE 600 L, CAPACIDADE DE MISTURA 360 L, MOTOR ELÉTRICO TRIFÁSICO POTÊNCIA DE 4 CV, SEM CARREGADOR - CHP DIURNO. AF_11/2014	SINAPI	CHP	0,66000000	2,27
89226	BETONEIRA CAPACIDADE NOMINAL DE 600 L, CAPACIDADE DE MISTURA 360 L, MOTOR ELÉTRICO TRIFÁSICO POTÊNCIA DE 4 CV, SEM CARREGADOR - CHI DIURNO. AF_11/2014	SINAPI	CHI	0,62000000	0,62
TOTAL SERVICIO:					45,82
VALOR:					202,66

89225 - BETONEIRA CAPACIDADE NOMINAL DE 600 L, CAPACIDADE DE MISTURA 360 L, MOTOR ELETRICO TRIFASICO POTENCIA DE 4 CV, SEM CARREGADOR - CHP DIURNO. AF_11/2014 (CHP)

SERVICO	FONTE	UNID	COEFICIENTE	PREÇO UNITÁRIO	TOTAL
89221	BETONEIRA CAPACIDADE NOMINAL DE 600 L, CAPACIDADE DE MISTURA 360 L, MOTOR ELÉTRICO TRIFÁSICO POTÊNCIA DE 4 CV, SEM CARREGADOR - DEPRECIÇÃO. AF_11/2014	SINAPI	H	1,00000000	0,81
89222	BETONEIRA CAPACIDADE NOMINAL DE 600 L, CAPACIDADE DE MISTURA 360 L, MOTOR ELÉTRICO TRIFÁSICO POTÊNCIA DE 4 CV, SEM CARREGADOR - JUROS. AF_11/2014	SINAPI	H	1,00000000	0,19
89223	BETONEIRA CAPACIDADE NOMINAL DE 600 L, CAPACIDADE DE MISTURA 360 L, MOTOR ELÉTRICO TRIFÁSICO POTÊNCIA DE 4 CV, SEM CARREGADOR - MANUTENÇÃO. AF_11/2014	SINAPI	H	1,00000000	0,67
89224	BETONEIRA CAPACIDADE NOMINAL DE 600 L, CAPACIDADE DE MISTURA 360 L, MOTOR ELÉTRICO TRIFÁSICO POTÊNCIA DE 4 CV, SEM CARREGADOR - MATERIAIS NA OPERAÇÃO. AF_11/2014	SINAPI	H	1,00000000	1,77
TOTAL SERVICIO:					3,44
VALOR:					3,44

89221 - BETONEIRA CAPACIDADE NOMINAL DE 600 L, CAPACIDADE DE MISTURA 360 L, MOTOR ELETRICO TRIFASICO POTENCIA DE 4 CV, SEM CARREGADOR - DEPRECIÇÃO. AF_11/2014 (H)

EQUIPAMENTO	FONTE	UNID	COEFICIENTE	PREÇO UNITÁRIO	TOTAL
00036397	BETONEIRA, CAPACIDADE NOMINAL 600 L, CAPACIDADE DE MISTURA 360L, MOTOR ELETRICO TRIFASICO 220/380V, POTENCIA 4CV, EXCLUSO CARREGADOR	SINAPI	UN	0,00006960	0,81
TOTAL EQUIPAMENTO:					0,81
VALOR:					0,81

89222 - BETONEIRA CAPACIDADE NOMINAL DE 600 L, CAPACIDADE DE MISTURA 360 L, MOTOR ELETRICO TRIFASICO POTENCIA DE 4 CV, SEM CARREGADOR - JUROS. AF_11/2014 (H)

EQUIPAMENTO	FONTE	UNID	COEFICIENTE	PREÇO UNITÁRIO	TOTAL
00036397	BETONEIRA, CAPACIDADE NOMINAL 600 L, CAPACIDADE DE MISTURA 360L, MOTOR ELETRICO TRIFASICO 220/380V, POTENCIA 4CV, EXCLUSO CARREGADOR	SINAPI	UN	0,00001600	0,19
TOTAL EQUIPAMENTO:					0,19
VALOR:					0,19

89223 - BETONEIRA CAPACIDADE NOMINAL DE 600 L, CAPACIDADE DE MISTURA 360 L, MOTOR ELETRICO TRIFASICO POTENCIA DE 4 CV, SEM CARREGADOR - MANUTENÇÃO. AF_11/2014 (H)

EQUIPAMENTO	FONTE	UNID	COEFICIENTE	PREÇO UNITÁRIO	TOTAL
00036397	BETONEIRA, CAPACIDADE NOMINAL 600 L, CAPACIDADE DE MISTURA 360L, MOTOR ELETRICO TRIFASICO 220/380V, POTENCIA 4CV, EXCLUSO CARREGADOR	SINAPI	UN	0,00005710	0,67
TOTAL EQUIPAMENTO:					0,67
VALOR:					0,67

89224 - BETONEIRA CAPACIDADE NOMINAL DE 600 L, CAPACIDADE DE MISTURA 360 L, MOTOR ELETRICO TRIFASICO POTENCIA DE 4 CV, SEM CARREGADOR - MATERIAIS NA OPERAÇÃO. AF_11/2014 (H)

MATERIAL	FONTE	UNID	COEFICIENTE	PREÇO UNITÁRIO	TOTAL
00002705	ENERGIA ELETRICA ATE 2000 KWH INDUSTRIAL, SEM DEMANDA	SINAPI	KW/H	2,50000000	1,77
TOTAL MATERIAL:					1,77
VALOR:					1,77

89226 - BETONEIRA CAPACIDADE NOMINAL DE 600 L, CAPACIDADE DE MISTURA 360 L, MOTOR ELETRICO TRIFASICO POTENCIA DE 4 CV, SEM CARREGADOR - CHI DIURNO. AF_11/2014 (CHI)

SERVICO	FONTE	UNID	COEFICIENTE	PREÇO UNITÁRIO	TOTAL

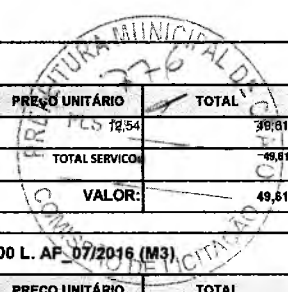

[Handwritten signatures and initials]

[Handwritten mark]

89221	BETONEIRA CAPACIDADE NOMINAL DE 600 L, CAPACIDADE DE MISTURA 360 L, MOTOR ELÉTRICO TRIFÁSICO POTÊNCIA DE 4 CV, SEM CARREGADOR - DEPRECIÇÃO. AF_11/2014	SINAPI	H	1,00000000	0,81	0,81
89222	BETONEIRA CAPACIDADE NOMINAL DE 600 L, CAPACIDADE DE MISTURA 360 L, MOTOR ELÉTRICO TRIFÁSICO POTÊNCIA DE 4 CV, SEM CARREGADOR - JUROS. AF_11/2014	SINAPI	H	1,00000000	0,19	0,19
					TOTAL SERVIÇO:	1,00
					VALOR:	1,00

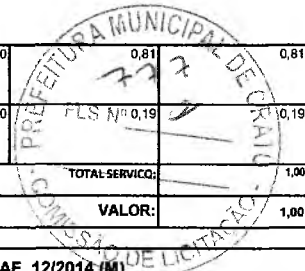

89356 - TUBO, PVC, SOLDÁVEL, DN 25MM, INSTALADO EM RAMAL OU SUB-RAMAL DE ÁGUA - FORNECIMENTO E INSTALAÇÃO. AF_12/2014 (M)						
MATERIAL		FORTE	UNID	COEFICIENTE	PREÇO UNITÁRIO	TOTAL
00009868	TUBO PVC, SOLDAVEL, DN 25 MM, AGUA FRIA (NBR-5648)	SINAPI	M	1,06100000	3,06	3,24
00038383	LIXA D'AGUA EM FOLHA, GRAO 100	SINAPI	UN	0,12300000	1,13	0,14
TOTAL MATERIAL:						3,38
SERVICO		FORTE	UNID	COEFICIENTE	PREÇO UNITÁRIO	TOTAL
88248	AUXILIAR DE ENCANADOR OU BOMBEIRO HIDRÁULICO COM ENCARGOS COMPLEMENTARES	SINAPI	H	0,36900000	13,42	4,95
88267	ENCANADOR OU BOMBEIRO HIDRÁULICO COM ENCARGOS COMPLEMENTARES	SINAPI	H	0,36900000	16,33	6,03
TOTAL SERVIÇO:						10,98
VALOR:						14,36

89362 - JOELHO 90 GRAUS, PVC, SOLDÁVEL, DN 25MM, INSTALADO EM RAMAL OU SUB-RAMAL DE ÁGUA - FORNECIMENTO E INSTALAÇÃO. AF_12/2014 (UN)						
MATERIAL		FORTE	UNID	COEFICIENTE	PREÇO UNITÁRIO	TOTAL
00000122	ADESIVO PLASTICO PARA PVC, FRASCO COM 850 GR	SINAPI	UN	0,00700000	33,73	0,24
00003529	JOELHO PVC, SOLDAVEL, 90 GRAUS, 25 MM, PARA AGUA FRIA PREDIAL	SINAPI	UN	1,00000000	0,62	0,62
00020083	SOLUCAO LIMPADORA PARA PVC, FRASCO COM 1000 CM3	SINAPI	UN	0,00800000	29,29	0,23
00038383	LIXA D'AGUA EM FOLHA, GRAO 100	SINAPI	UN	0,05000000	1,13	0,06
TOTAL MATERIAL:						1,15
SERVICO		FORTE	UNID	COEFICIENTE	PREÇO UNITÁRIO	TOTAL
88248	AUXILIAR DE ENCANADOR OU BOMBEIRO HIDRÁULICO COM ENCARGOS COMPLEMENTARES	SINAPI	H	0,15000000	13,42	2,01
88267	ENCANADOR OU BOMBEIRO HIDRÁULICO COM ENCARGOS COMPLEMENTARES	SINAPI	H	0,15000000	16,33	2,45
TOTAL SERVIÇO:						4,46
VALOR:						5,61

89366 - JOELHO 90 GRAUS COM BUCHA DE LATAO, PVC, SOLDAVEL, DN 25MM, X 3/4" INSTALADO EM RAMAL OU SUB-RAMAL DE AGUA - FORNECIMENTO E INSTALAÇÃO. AF_12/2014 (UN)						
MATERIAL		FORTE	UNID	COEFICIENTE	PREÇO UNITÁRIO	TOTAL
00000122	ADESIVO PLASTICO PARA PVC, FRASCO COM 850 GR	SINAPI	UN	0,00700000	33,73	0,24
00003524	JOELHO PVC, SOLDAVEL, COM BUCHA DE LATAO, 90 GRAUS, 25 MM X 3/4", PARA AGUA FRIA PREDIAL	SINAPI	UN	1,00000000	5,65	5,65
00020083	SOLUCAO LIMPADORA PARA PVC, FRASCO COM 1000 CM3	SINAPI	UN	0,00800000	29,29	0,23
00038383	LIXA D'AGUA EM FOLHA, GRAO 100	SINAPI	UN	0,05000000	1,13	0,06
TOTAL MATERIAL:						6,17
SERVICO		FORTE	UNID	COEFICIENTE	PREÇO UNITÁRIO	TOTAL
88248	AUXILIAR DE ENCANADOR OU BOMBEIRO HIDRÁULICO COM ENCARGOS COMPLEMENTARES	SINAPI	H	0,15000000	13,42	2,01
88267	ENCANADOR OU BOMBEIRO HIDRÁULICO COM ENCARGOS COMPLEMENTARES	SINAPI	H	0,15000000	16,33	2,45
TOTAL SERVIÇO:						4,46
VALOR:						10,64

89395 - TE, PVC, SOLDÁVEL, DN 25MM, INSTALADO EM RAMAL OU SUB-RAMAL DE ÁGUA - FORNECIMENTO E INSTALAÇÃO. AF_12/2014 (UN)						
MATERIAL		FORTE	UNID	COEFICIENTE	PREÇO UNITÁRIO	TOTAL
00000122	ADESIVO PLASTICO PARA PVC, FRASCO COM 850 GR	SINAPI	UN	0,01100000	33,73	0,37
00007139	TE SOLDAVEL, PVC, 90 GRAUS, 25 MM, PARA AGUA FRIA PREDIAL (NBR 5648)	SINAPI	UN	1,00000000	1,04	1,04
00020083	SOLUCAO LIMPADORA PARA PVC, FRASCO COM 1000 CM3	SINAPI	UN	0,01200000	29,29	0,35
00038383	LIXA D'AGUA EM FOLHA, GRAO 100	SINAPI	UN	0,07500000	1,13	0,09
TOTAL MATERIAL:						1,85
SERVICO		FORTE	UNID	COEFICIENTE	PREÇO UNITÁRIO	TOTAL
88248	AUXILIAR DE ENCANADOR OU BOMBEIRO HIDRÁULICO COM ENCARGOS COMPLEMENTARES	SINAPI	H	0,20000000	13,42	2,68
88267	ENCANADOR OU BOMBEIRO HIDRÁULICO COM ENCARGOS COMPLEMENTARES	SINAPI	H	0,20000000	16,33	3,27
TOTAL SERVIÇO:						5,95
VALOR:						7,80

90443 - RASGO EM ALVENARIA PARA RAMAIS/ DISTRIBUIÇÃO COM DIAMETROS MENORES OU IGUAIS A 40 MM. AF_05/2015 (M)						
SERVICO		FORTE	UNID	COEFICIENTE	PREÇO UNITÁRIO	TOTAL
88248	AUXILIAR DE ENCANADOR OU BOMBEIRO HIDRÁULICO COM ENCARGOS COMPLEMENTARES	SINAPI	H	0,07000000	13,42	0,94

Handwritten signatures and initials are present at the bottom of the page, including a large signature on the left and initials 'R' and 'C' on the right.

88267	ENCANADOR OU BOMBEIRO HIDRÁULICO COM ENCARGOS COMPLEMENTARES	SINAPI	H	0,44900000	16,33	7,33
					TOTAL SERVIÇO:	6,27
					VALOR:	6,27

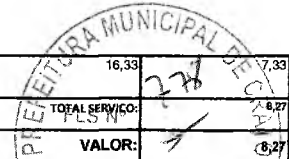

90466 - CHUMBAMENTO LINEAR EM ALVENARIA PARA RAMAIS/DISTRIBUIÇÃO COM DIÂMETROS MENORES OU IGUAIS A 40 MM. AF_05/2015 (M)						
SERVICO	FONTE	UNID	COEFICIENTE	PREÇO UNITÁRIO	TOTAL	
88248	AUXILIAR DE ENCANADOR OU BOMBEIRO HIDRÁULICO COM ENCARGOS COMPLEMENTARES	SINAPI	H	0,05500000	13,42	0,74
88267	ENCANADOR OU BOMBEIRO HIDRÁULICO COM ENCARGOS COMPLEMENTARES	SINAPI	H	0,39100000	16,33	6,39
88629	ARGAMASSA TRAÇO 1:3 (CIMENTO E AREIA MÉDIA), PREPARO MANUAL. AF_08/2014	SINAPI	M3	0,00300000	305,69	0,92
					TOTAL SERVIÇO:	8,04
					VALOR:	8,04

88629 - ARGAMASSA TRAÇO 1:3 (CIMENTO E AREIA MÉDIA), PREPARO MANUAL. AF_08/2014 (M3)						
MATERIAL	FONTE	UNID	COEFICIENTE	PREÇO UNITÁRIO	TOTAL	
0000370	AREIA MEDIA - POSTO JAZIDA/FORNECEDOR (RETIRADO NA JAZIDA, SEM TRANSPORTE)	SINAPI	M3	1,15000000	39,29	45,18
00001379	CIMENTO PORTLAND COMPOSTO CP II-32	SINAPI	KG	441,51000000	0,35	154,18
					TOTAL MATERIAL:	199,35
SERVICO	FONTE	UNID	COEFICIENTE	PREÇO UNITÁRIO	TOTAL	
88316	SERVEANTE COM ENCARGOS COMPLEMENTARES	SINAPI	H	8,48000000	12,54	106,34
					TOTAL SERVIÇO:	106,34
					VALOR:	305,69

88323 - TELHADISTA COM ENCARGOS COMPLEMENTARES (H)						
GERAL	FONTE	UNID	COEFICIENTE	PREÇO UNITÁRIO	TOTAL	
00037370	ALIMENTACAO - HORISTA (ENCARGOS COMPLEMENTARES) (COLETADO CAIXA)	SINAPI	H	1,00000000	2,10	2,10
00037371	TRANSPORTE - HORISTA (ENCARGOS COMPLEMENTARES) (COLETADO CAIXA)	SINAPI	H	1,00000000	0,76	0,76
00037372	EXAMES - HORISTA (ENCARGOS COMPLEMENTARES) (COLETADO CAIXA)	SINAPI	H	1,00000000	0,36	0,36
00037373	SEGURO - HORISTA (ENCARGOS COMPLEMENTARES) (COLETADO CAIXA)	SINAPI	H	1,00000000	0,02	0,02
					TOTAL GERAL:	3,23
MAO DE OBRA	FONTE	UNID	COEFICIENTE	PREÇO UNITÁRIO	TOTAL	
00012869	TELHADISTA	SINAPI	H	0,97000000	10,28	9,97
					TOTAL MAO DE OBRA:	9,97
SERVICO	FONTE	UNID	COEFICIENTE	PREÇO UNITÁRIO	TOTAL	
88236	FERRAMENTAS (ENCARGOS COMPLEMENTARES) - HORISTA	SINAPI	H	1,00000000	0,53	0,53
88237	EPI (ENCARGOS COMPLEMENTARES) - HORISTA	SINAPI	H	1,00000000	0,86	0,86
95385	CURSO DE CAPACITAÇÃO PARA TELHADISTA (ENCARGOS COMPLEMENTARES) - HORISTA	SINAPI	H	1,00000000	0,09	0,09
					TOTAL SERVIÇO:	1,48
					VALOR:	14,68

95385 - CURSO DE CAPACITAÇÃO PARA TELHADISTA (ENCARGOS COMPLEMENTARES) - HORISTA (H)						
MAO DE OBRA	FONTE	UNID	COEFICIENTE	PREÇO UNITÁRIO	TOTAL	
00012869	TELHADISTA	SINAPI	H	0,0902100	10,28	0,09
					TOTAL MAO DE OBRA:	0,09
					VALOR:	0,09

93287 - GUINDASTE HIDRAULICO AUTOPROPULIDO, COM LANÇA TELESCÓPICA 40 M, CAPACIDADE MÁXIMA 60 T, POTÊNCIA 260 KW - CHP DIURNO. AF_03/2016 (CHP)						
SERVICO	FONTE	UNID	COEFICIENTE	PREÇO UNITÁRIO	TOTAL	
88296	OPERADOR DE GUINDASTE COM ENCARGOS COMPLEMENTARES	SINAPI	H	1,00000000	23,31	23,31
93283	GUINDASTE HIDRÁULICO AUTOPROPULIDO, COM LANÇA TELESCÓPICA 40 M, CAPACIDADE MÁXIMA 60 T, POTÊNCIA 260 KW - DEPRECIACÃO. AF_03/2016	SINAPI	H	1,00000000	59,38	59,38
93284	GUINDASTE HIDRÁULICO AUTOPROPULIDO, COM LANÇA TELESCÓPICA 40 M, CAPACIDADE MÁXIMA 60 T, POTÊNCIA 260 KW - JUROS. AF_03/2016	SINAPI	H	1,00000000	15,17	15,17
93285	GUINDASTE HIDRÁULICO AUTOPROPULIDO, COM LANÇA TELESCÓPICA 40 M, CAPACIDADE MÁXIMA 60 T, POTÊNCIA 260 KW - MANUTENÇÃO. AF_03/2016	SINAPI	H	1,00000000	74,23	74,23
93286	GUINDASTE HIDRÁULICO AUTOPROPULIDO, COM LANÇA TELESCÓPICA 40 M, CAPACIDADE MÁXIMA 60 T, POTÊNCIA 260 KW - MATERIAIS NA OPERAÇÃO. AF_03/2016	SINAPI	H	1,00000000	156,49	156,49
93296	GUINDASTE HIDRÁULICO AUTOPROPULIDO, COM LANÇA TELESCÓPICA 40 M, CAPACIDADE MÁXIMA 60 T, POTÊNCIA 260 KW - IMPOSTOS E SEGUROS. AF_03/2016	SINAPI	H	1,00000000	3,12	3,12
					TOTAL SERVIÇO:	331,70
					VALOR:	331,70

88296 - OPERADOR DE GUINDASTE COM ENCARGOS COMPLEMENTARES (H)						
---	--	--	--	--	--	--

Handwritten signatures and initials at the bottom of the page, including a large signature and the number '42'.

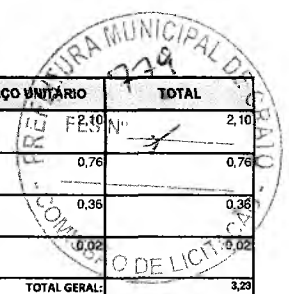

GERAL		FONTE	UNID	COEFICIENTE	PREÇO UNITÁRIO	TOTAL
00037370	ALIMENTAÇÃO - HORISTA (ENCARGOS COMPLEMENTARES) (COLETADO CAIXA)	SINAPI	H	1,00000000	2,10	2,10
00037371	TRANSPORTE - HORISTA (ENCARGOS COMPLEMENTARES) (COLETADO CAIXA)	SINAPI	H	1,00000000	0,76	0,76
00037372	EXAMES - HORISTA (ENCARGOS COMPLEMENTARES) (COLETADO CAIXA)	SINAPI	H	1,00000000	0,36	0,36
00037373	SEGURO - HORISTA (ENCARGOS COMPLEMENTARES) (COLETADO CAIXA)	SINAPI	H	1,00000000	0,02	0,02
TOTAL GERAL:						3,23
MAO DE OBRA		FONTE	UNID	COEFICIENTE	PREÇO UNITÁRIO	TOTAL
00004254	OPERADOR DE GUINDASTE	SINAPI	H	0,97000000	19,56	18,97
TOTAL MAO DE OBRA:						18,97
SERVICO		FONTE	UNID	COEFICIENTE	PREÇO UNITÁRIO	TOTAL
88237	EPI (ENCARGOS COMPLEMENTARES) - HORISTA	SINAPI	H	1,00000000	0,86	0,86
95359	CURSO DE CAPACITAÇÃO PARA OPERADOR DE GUINDASTE (ENCARGOS COMPLEMENTARES) - HORISTA	SINAPI	H	1,00000000	0,25	0,25
TOTAL SERVICOS:						1,11
VALOR:						23,31

95359 - CURSO DE CAPACITAÇÃO PARA OPERADOR DE GUINDASTE (ENCARGOS COMPLEMENTARES) - HORISTA (H)		FONTE	UNID	COEFICIENTE	PREÇO UNITÁRIO	TOTAL
MAO DE OBRA						
00004254	OPERADOR DE GUINDASTE	SINAPI	H	0,01280400	19,56	0,25
TOTAL MAO DE OBRA:						0,25
VALOR:						0,25

93283 - GUINDASTE HIDRAULICO AUTOPROPELIDO, COM LANÇA TELESCÓPICA 40 M, CAPACIDADE MÁXIMA 60 T, POTÊNCIA 260 KW - DEPRECIÇÃO. AF_03/2016 (H)		FONTE	UNID	COEFICIENTE	PREÇO UNITÁRIO	TOTAL
MATERIAL						
00025954	GUINDASTE HIDRAULICO AUTOPROPELIDO, COM LANÇA TELESCÓPICA 40 M, CAPACIDADE MÁXIMA 60 T, POTÊNCIA 260 KW, TRACAO 6 X 6	SINAPI	UN	0,00005520	1075778,50	59,38
TOTAL MATERIAL:						59,38
VALOR:						59,38

93284 - GUINDASTE HIDRAULICO AUTOPROPELIDO, COM LANÇA TELESCÓPICA 40 M, CAPACIDADE MÁXIMA 60 T, POTÊNCIA 260 KW - JUROS. AF_03/2016 (H)		FONTE	UNID	COEFICIENTE	PREÇO UNITÁRIO	TOTAL
MATERIAL						
00025954	GUINDASTE HIDRAULICO AUTOPROPELIDO, COM LANÇA TELESCÓPICA 40 M, CAPACIDADE MÁXIMA 60 T, POTÊNCIA 260 KW, TRACAO 6 X 6	SINAPI	UN	0,00001410	1075778,50	15,17
TOTAL MATERIAL:						15,17
VALOR:						15,17

93285 - GUINDASTE HIDRAULICO AUTOPROPELIDO, COM LANÇA TELESCÓPICA 40 M, CAPACIDADE MÁXIMA 60 T, POTÊNCIA 260 KW - MANUTENÇÃO. AF_03/2016 (H)		FONTE	UNID	COEFICIENTE	PREÇO UNITÁRIO	TOTAL
MATERIAL						
00025954	GUINDASTE HIDRAULICO AUTOPROPELIDO, COM LANÇA TELESCÓPICA 40 M, CAPACIDADE MÁXIMA 60 T, POTÊNCIA 260 KW, TRACAO 6 X 6	SINAPI	UN	0,00006900	1075778,50	74,23
TOTAL MATERIAL:						74,23
VALOR:						74,23

93286 - GUINDASTE HIDRAULICO AUTOPROPELIDO, COM LANÇA TELESCÓPICA 40 M, CAPACIDADE MÁXIMA 60 T, POTÊNCIA 260 KW - MATERIAIS NA OPERAÇÃO. AF_03/2016 (H)		FONTE	UNID	COEFICIENTE	PREÇO UNITÁRIO	TOTAL
MATERIAL						
00002705	ENERGIA ELETRICA ATÉ 2000 KWH INDUSTRIAL, SEM DEMANDA	SINAPI	KW/H	221,00000000	0,71	156,49
TOTAL MATERIAL:						156,49
VALOR:						156,49

93296 - GUINDASTE HIDRAULICO AUTOPROPELIDO, COM LANÇA TELESCÓPICA 40 M, CAPACIDADE MÁXIMA 60 T, POTÊNCIA 260 KW - IMPOSTOS E SEGUROS. AF_03/2016 (H)		FONTE	UNID	COEFICIENTE	PREÇO UNITÁRIO	TOTAL
MATERIAL						
00025954	GUINDASTE HIDRAULICO AUTOPROPELIDO, COM LANÇA TELESCÓPICA 40 M, CAPACIDADE MÁXIMA 60 T, POTÊNCIA 260 KW, TRACAO 6 X 6	SINAPI	UN	0,00002990	1075778,50	3,12
TOTAL MATERIAL:						3,12
VALOR:						3,12

93288 - GUINDASTE HIDRAULICO AUTOPROPELIDO, COM LANÇA TELESCÓPICA 40 M, CAPACIDADE MÁXIMA 60 T, POTÊNCIA 260 KW - CHI DIURNO. AF_03/2016 (CHI)		FONTE	UNID	COEFICIENTE	PREÇO UNITÁRIO	TOTAL
SERVICOS						
88296	OPERADOR DE GUINDASTE COM ENCARGOS COMPLEMENTARES	SINAPI	H	1,00000000	23,31	23,31
93283	GUINDASTE HIDRAULICO AUTOPROPELIDO, COM LANÇA TELESCÓPICA 40 M, CAPACIDADE MÁXIMA 60 T, POTÊNCIA 260 KW - DEPRECIÇÃO. AF_03/2016	SINAPI	H	1,00000000	59,38	59,38
93284	GUINDASTE HIDRAULICO AUTOPROPELIDO, COM LANÇA TELESCÓPICA 40 M, CAPACIDADE MÁXIMA 60 T, POTÊNCIA 260 KW - JUROS. AF_03/2016	SINAPI	H	1,00000000	15,17	15,17
93296	GUINDASTE HIDRAULICO AUTOPROPELIDO, COM LANÇA TELESCÓPICA 40 M, CAPACIDADE MÁXIMA 60 T, POTÊNCIA 260 KW - IMPOSTOS E SEGUROS. AF_03/2016	SINAPI	H	1,00000000	3,12	3,12

TOTAL SERVIÇO:	100,98
VALOR:	100,98

93281 - GUINCHO ELÉTRICO DE COLUNA, CAPACIDADE 400 KG, COM MOTO FREIO, MOTOR TRIFÁSICO DE 1,25 CV - CHP DIURNO. AF_03/2016 (CHP)						
SERVIÇO	FONTES	UNID	COEFICIENTE	PREÇO UNITÁRIO	TOTAL	
88295	OPERADOR DE GUINCHO COM ENCARGOS COMPLEMENTARES	SINAPI	H	1,00000000	13,46	13,46
93277	GUINCHO ELÉTRICO DE COLUNA, CAPACIDADE 400 KG, COM MOTO FREIO, MOTOR TRIFÁSICO DE 1,25 CV - DEPRECIÇÃO. AF_03/2016	SINAPI	H	1,00000000	0,23	0,23
93278	GUINCHO ELÉTRICO DE COLUNA, CAPACIDADE 400 KG, COM MOTO FREIO, MOTOR TRIFÁSICO DE 1,25 CV - JUROS. AF_03/2016	SINAPI	H	1,00000000	0,09	0,09
93279	GUINCHO ELÉTRICO DE COLUNA, CAPACIDADE 400 KG, COM MOTO FREIO, MOTOR TRIFÁSICO DE 1,25 CV - MANUTENÇÃO. AF_03/2016	SINAPI	H	1,00000000	0,15	0,15
93280	GUINCHO ELÉTRICO DE COLUNA, CAPACIDADE 400 KG, COM MOTO FREIO, MOTOR TRIFÁSICO DE 1,25 CV - MATERIAIS NA OPERAÇÃO. AF_03/2016	SINAPI	H	1,00000000	0,55	0,55
					TOTAL SERVIÇO:	14,48
					VALOR:	14,48

88295 - OPERADOR DE GUINCHO COM ENCARGOS COMPLEMENTARES (H)						
GERAL	FONTES	UNID	COEFICIENTE	PREÇO UNITÁRIO	TOTAL	
00037370	ALIMENTAÇÃO - HORISTA (ENCARGOS COMPLEMENTARES) (COLETADO CAIXA)	SINAPI	H	1,00000000	2,10	2,10
00037371	TRANSPORTE - HORISTA (ENCARGOS COMPLEMENTARES) (COLETADO CAIXA)	SINAPI	H	1,00000000	0,76	0,76
00037372	EXAMES - HORISTA (ENCARGOS COMPLEMENTARES) (COLETADO CAIXA)	SINAPI	H	1,00000000	0,36	0,36
00037373	SEGURO - HORISTA (ENCARGOS COMPLEMENTARES) (COLETADO CAIXA)	SINAPI	H	1,00000000	0,02	0,02
					TOTAL GERAL:	3,23
MAO DE OBRA	FONTES	UNID	COEFICIENTE	PREÇO UNITÁRIO	TOTAL	
00004253	OPERADOR DE GUINCHO	SINAPI	H	0,97000000	9,54	9,25
					TOTAL MAO DE OBRA:	9,25
SERVIÇO	FONTES	UNID	COEFICIENTE	PREÇO UNITÁRIO	TOTAL	
88237	EPI (ENCARGOS COMPLEMENTARES) - HORISTA	SINAPI	H	1,00000000	0,86	0,86
95358	CURSO DE CAPACITAÇÃO PARA OPERADOR DE GUINCHO (ENCARGOS COMPLEMENTARES) - HORISTA	SINAPI	H	1,00000000	0,12	0,12
					TOTAL SERVIÇO:	0,98
					VALOR:	13,46

95358 - CURSO DE CAPACITAÇÃO PARA OPERADOR DE GUINCHO (ENCARGOS COMPLEMENTARES) - HORISTA (H)						
MAO DE OBRA	FONTES	UNID	COEFICIENTE	PREÇO UNITÁRIO	TOTAL	
00004253	OPERADOR DE GUINCHO	SINAPI	H	0,01280400	9,54	0,12
					TOTAL MAO DE OBRA:	0,12
					VALOR:	0,12

93277 - GUINCHO ELÉTRICO DE COLUNA, CAPACIDADE 400 KG, COM MOTO FREIO, MOTOR TRIFÁSICO DE 1,25 CV - DEPRECIÇÃO. AF_03/2016 (H)						
EQUIPAMENTO	FONTES	UNID	COEFICIENTE	PREÇO UNITÁRIO	TOTAL	
00036487	GUINCHO ELETRICO DE COLUNA, CAPACIDADE 400 KG, COM MOTO FREIO, MOTOR TRIFASICO DE 1,25 CV	SINAPI	UN	0,00005530	4118,19	0,23
					TOTAL EQUIPAMENTO:	0,23
					VALOR:	0,23

93278 - GUINCHO ELÉTRICO DE COLUNA, CAPACIDADE 400 KG, COM MOTO FREIO, MOTOR TRIFÁSICO DE 1,25 CV - JUROS. AF_03/2016 (H)						
EQUIPAMENTO	FONTES	UNID	COEFICIENTE	PREÇO UNITÁRIO	TOTAL	
00036487	GUINCHO ELETRICO DE COLUNA, CAPACIDADE 400 KG, COM MOTO FREIO, MOTOR TRIFASICO DE 1,25 CV	SINAPI	UN	0,00002090	4118,19	0,09
					TOTAL EQUIPAMENTO:	0,09
					VALOR:	0,09

93279 - GUINCHO ELÉTRICO DE COLUNA, CAPACIDADE 400 KG, COM MOTO FREIO, MOTOR TRIFÁSICO DE 1,25 CV - MANUTENÇÃO. AF_03/2016 (H)						
EQUIPAMENTO	FONTES	UNID	COEFICIENTE	PREÇO UNITÁRIO	TOTAL	
00036487	GUINCHO ELETRICO DE COLUNA, CAPACIDADE 400 KG, COM MOTO FREIO, MOTOR TRIFASICO DE 1,25 CV	SINAPI	UN	0,00003640	4118,19	0,15
					TOTAL EQUIPAMENTO:	0,15
					VALOR:	0,15

93280 - GUINCHO ELÉTRICO DE COLUNA, CAPACIDADE 400 KG, COM MOTO FREIO, MOTOR TRIFÁSICO DE 1,25 CV - MATERIAIS NA OPERAÇÃO. AF_03/2016 (H)						
MATERIAL	FONTES	UNID	COEFICIENTE	PREÇO UNITÁRIO	TOTAL	
00002705	ENERGIA ELETRICA ATE 2000 KWH INDUSTRIAL, SEM DEMANDA	SINAPI	KW/H	0,78000000	0,71	0,55
					TOTAL MATERIAL:	0,55
					VALOR:	0,55

93282 - GUINCHO ELÉTRICO DE COLUNA, CAPACIDADE 400 KG, COM MOTO FREIO, MOTOR TRIFÁSICO DE 1,25 CV - CHI DIURNO. AF_03/2016 (CHI)						
SERVICO	FONTE	UNID	COEFICIENTE	PREÇO UNITÁRIO	TOTAL	
88295	OPERADOR DE GUINCHO COM ENCARGOS COMPLEMENTARES	SINAPI	H	1,00000000	13,46	13,46
93277	GUINCHO ELÉTRICO DE COLUNA, CAPACIDADE 400 KG, COM MOTO FREIO, MOTOR TRIFÁSICO DE 1,25 CV - DEPRECIÇÃO. AF_03/2016	SINAPI	H	1,00000000	0,23	0,23
93278	GUINCHO ELÉTRICO DE COLUNA, CAPACIDADE 400 KG, COM MOTO FREIO, MOTOR TRIFÁSICO DE 1,25 CV - JUROS. AF_03/2016	SINAPI	H	1,00000000	0,09	0,09
					TOTAL SERVIÇO:	13,78
					VALOR:	13,78

73548 - ARGAMASSA TRACO 1:3 (CIMENTO E AREIA), PREPARO MANUAL, INCLUSO ADITIVO IMPERMEABILIZANTE (M3)						
MATERIAL	FONTE	UNID	COEFICIENTE	PREÇO UNITÁRIO	TOTAL	
0000123	ADITIVO IMPERMEABILIZANTE DE PEGA NORMAL PARA ARGAMASSAS E CONCRETOS SEM ARMACAO	SINAPI	L	18,00000000	5,17	93,06
					TOTAL MATERIAL:	93,06
SERVICO	FONTE	UNID	COEFICIENTE	PREÇO UNITÁRIO	TOTAL	
88629	ARGAMASSA TRAÇO 1:3 (CIMENTO E AREIA MÉDIA), PREPARO MANUAL. AF_08/2014	SINAPI	M3	1,00000000	305,69	305,69
					TOTAL SERVIÇO:	305,69
					VALOR:	398,75

88243 - AJUDANTE ESPECIALIZADO COM ENCARGOS COMPLEMENTARES (H)						
GERAL	FONTE	UNID	COEFICIENTE	PREÇO UNITÁRIO	TOTAL	
0003730	ALIMENTACAO - HORISTA (ENCARGOS COMPLEMENTARES) (COLETADO CAIXA)	SINAPI	H	1,00000000	2,10	2,10
0003731	TRANSPORTE - HORISTA (ENCARGOS COMPLEMENTARES) (COLETADO CAIXA)	SINAPI	H	1,00000000	0,76	0,76
0003732	EXAMES - HORISTA (ENCARGOS COMPLEMENTARES) (COLETADO CAIXA)	SINAPI	H	1,00000000	0,36	0,36
0003733	SEGURO - HORISTA (ENCARGOS COMPLEMENTARES) (COLETADO CAIXA)	SINAPI	H	1,00000000	0,02	0,02
					TOTAL GERAL:	3,23
MAO DE OBRA	FONTE	UNID	COEFICIENTE	PREÇO UNITÁRIO	TOTAL	
00000242	AJUDANTE ESPECIALIZADO	SINAPI	H	0,97000000	8,73	8,47
					TOTAL MAO DE OBRA:	8,47
SERVICO	FONTE	UNID	COEFICIENTE	PREÇO UNITÁRIO	TOTAL	
88236	FERRAMENTAS (ENCARGOS COMPLEMENTARES) - HORISTA	SINAPI	H	1,00000000	0,53	0,53
88237	EPI (ENCARGOS COMPLEMENTARES) - HORISTA	SINAPI	H	1,00000000	0,86	0,86
95313	CURSO DE CAPACITAÇÃO PARA AJUDANTE ESPECIALIZADO (ENCARGOS COMPLEMENTARES) - HORISTA	SINAPI	H	1,00000000	0,08	0,08
					TOTAL SERVIÇO:	1,47
					VALOR:	13,17

95313 - CURSO DE CAPACITAÇÃO PARA AJUDANTE ESPECIALIZADO (ENCARGOS COMPLEMENTARES) - HORISTA (H)						
MAO DE OBRA	FONTE	UNID	COEFICIENTE	PREÇO UNITÁRIO	TOTAL	
00000242	AJUDANTE ESPECIALIZADO	SINAPI	H	0,09002100	8,73	0,08
					TOTAL MAO DE OBRA:	0,08
					VALOR:	0,08

88270 - IMPERMEABILIZADOR COM ENCARGOS COMPLEMENTARES (H)						
GERAL	FONTE	UNID	COEFICIENTE	PREÇO UNITÁRIO	TOTAL	
0003730	ALIMENTACAO - HORISTA (ENCARGOS COMPLEMENTARES) (COLETADO CAIXA)	SINAPI	H	1,00000000	2,10	2,10
0003731	TRANSPORTE - HORISTA (ENCARGOS COMPLEMENTARES) (COLETADO CAIXA)	SINAPI	H	1,00000000	0,76	0,76
0003732	EXAMES - HORISTA (ENCARGOS COMPLEMENTARES) (COLETADO CAIXA)	SINAPI	H	1,00000000	0,36	0,36
0003733	SEGURO - HORISTA (ENCARGOS COMPLEMENTARES) (COLETADO CAIXA)	SINAPI	H	1,00000000	0,02	0,02
					TOTAL GERAL:	3,23
MAO DE OBRA	FONTE	UNID	COEFICIENTE	PREÇO UNITÁRIO	TOTAL	
00012873	IMPERMEABILIZADOR	SINAPI	H	0,97000000	12,50	12,13
					TOTAL MAO DE OBRA:	12,13
SERVICO	FONTE	UNID	COEFICIENTE	PREÇO UNITÁRIO	TOTAL	
88236	FERRAMENTAS (ENCARGOS COMPLEMENTARES) - HORISTA	SINAPI	H	1,00000000	0,53	0,53
88237	EPI (ENCARGOS COMPLEMENTARES) - HORISTA	SINAPI	H	1,00000000	0,86	0,86
95338	CURSO DE CAPACITAÇÃO PARA IMPERMEABILIZADOR (ENCARGOS COMPLEMENTARES) - HORISTA	SINAPI	H	1,00000000	0,21	0,21
					TOTAL SERVIÇO:	1,60
					VALOR:	16,96

95338 - CURSO DE CAPACITAÇÃO PARA IMPERMEABILIZADOR (ENCARGOS COMPLEMENTARES) - HORISTA (H)						
MAO DE OBRA	FONTE	UNID	COEFICIENTE	PREÇO UNITÁRIO	TOTAL	

00012873	IMPERMEABILIZADOR	SINAPI	H	0,01658700	12,50	0,21
TOTAL MAO DE OBRA:						0,21
VALOR:						0,21

88239 - AJUDANTE DE CARPINTEIRO COM ENCARGOS COMPLEMENTARES (H)

GERAL		FONTE	UNID	COEFICIENTE	PREÇO UNITÁRIO	TOTAL
00037370	ALIMENTACAO - HORISTA (ENCARGOS COMPLEMENTARES) (COLETADO CAIXA)	SINAPI	H	1,00000000	2,10	2,10
00037371	TRANSPORTE - HORISTA (ENCARGOS COMPLEMENTARES) (COLETADO CAIXA)	SINAPI	H	1,00000000	0,76	0,76
00037372	EXAMES - HORISTA (ENCARGOS COMPLEMENTARES) (COLETADO CAIXA)	SINAPI	H	1,00000000	0,36	0,36
00037373	SEGURO - HORISTA (ENCARGOS COMPLEMENTARES) (COLETADO CAIXA)	SINAPI	H	1,00000000	0,02	0,02
TOTAL GERAL:						3,23

MAO DE OBRA		FONTE	UNID	COEFICIENTE	PREÇO UNITÁRIO	TOTAL
00006117	AUXILIAR DE CARPINTEIRO	SINAPI	H	0,97000000	8,94	8,67
TOTAL MAO DE OBRA:						8,67

SERVICO		FONTE	UNID	COEFICIENTE	PREÇO UNITÁRIO	TOTAL
88236	FERRAMENTAS (ENCARGOS COMPLEMENTARES) - HORISTA	SINAPI	H	1,00000000	0,53	0,53
88237	EPI (ENCARGOS COMPLEMENTARES) - HORISTA	SINAPI	H	1,00000000	0,86	0,86
95309	CURSO DE CAPACITAÇÃO PARA AJUDANTE DE CARPINTEIRO (ENCARGOS COMPLEMENTARES) - HORISTA	SINAPI	H	1,00000000	0,10	0,10
TOTAL SERVICO:						1,49
VALOR:						13,39

95309 - CURSO DE CAPACITAÇÃO PARA AJUDANTE DE CARPINTEIRO (ENCARGOS COMPLEMENTARES) - HORISTA (H)

MAO DE OBRA		FONTE	UNID	COEFICIENTE	PREÇO UNITÁRIO	TOTAL
00006117	AUXILIAR DE CARPINTEIRO	SINAPI	H	0,01154300	8,94	0,10
TOTAL MAO DE OBRA:						0,10
VALOR:						0,10

90586 - VIBRADOR DE IMERSÃO, DIÂMETRO DE PONTEIRA 45MM, MOTOR ELÉTRICO TRIFÁSICO POTÊNCIA DE 2 CV - CHP DIURNO. AF_06/2015 (CHP)

SERVICO		FONTE	UNID	COEFICIENTE	PREÇO UNITÁRIO	TOTAL
90582	VIBRADOR DE IMERSÃO, DIÂMETRO DE PONTEIRA 45MM, MOTOR ELÉTRICO TRIFÁSICO POTÊNCIA DE 2 CV - DEPRECIACÃO. AF_06/2015	SINAPI	H	1,00000000	0,24	0,24
90583	VIBRADOR DE IMERSÃO, DIÂMETRO DE PONTEIRA 45MM, MOTOR ELÉTRICO TRIFÁSICO POTÊNCIA DE 2 CV - JUROS. AF_06/2015	SINAPI	H	1,00000000	0,06	0,06
90584	VIBRADOR DE IMERSÃO, DIÂMETRO DE PONTEIRA 45MM, MOTOR ELÉTRICO TRIFÁSICO POTÊNCIA DE 2 CV - MANUTENÇÃO. AF_06/2015	SINAPI	H	1,00000000	0,16	0,16
90585	VIBRADOR DE IMERSÃO, DIÂMETRO DE PONTEIRA 45MM, MOTOR ELÉTRICO TRIFÁSICO POTÊNCIA DE 2 CV - MATERIAIS NA OPERAÇÃO. AF_06/2015	SINAPI	H	1,00000000	0,89	0,89
TOTAL SERVICO:						1,35
VALOR:						1,35

90582 - VIBRADOR DE IMERSÃO, DIÂMETRO DE PONTEIRA 45MM, MOTOR ELÉTRICO TRIFÁSICO POTÊNCIA DE 2 CV - DEPRECIACÃO. AF_06/2015 (H)

MATERIAL		FONTE	UNID	COEFICIENTE	PREÇO UNITÁRIO	TOTAL
00013896	VIBRADOR DE IMERSAO, DIAMETRO DA PONTEIRA DE *45* MM, COM MOTOR ELETRICO TRIFASICO DE 2 HP (2 CV)	SINAPI	UN	0,00010860	2234,73	0,24
TOTAL MATERIAL:						0,24
VALOR:						0,24

90583 - VIBRADOR DE IMERSÃO, DIÂMETRO DE PONTEIRA 45MM, MOTOR ELÉTRICO TRIFÁSICO POTÊNCIA DE 2 CV - JUROS. AF_06/2015 (H)

MATERIAL		FONTE	UNID	COEFICIENTE	PREÇO UNITÁRIO	TOTAL
00013896	VIBRADOR DE IMERSAO, DIAMETRO DA PONTEIRA DE *45* MM, COM MOTOR ELETRICO TRIFASICO DE 2 HP (2 CV)	SINAPI	UN	0,00002740	2234,73	0,06
TOTAL MATERIAL:						0,06
VALOR:						0,06

90584 - VIBRADOR DE IMERSÃO, DIÂMETRO DE PONTEIRA 45MM, MOTOR ELÉTRICO TRIFÁSICO POTÊNCIA DE 2 CV - MANUTENÇÃO. AF_06/2015 (H)

MATERIAL		FONTE	UNID	COEFICIENTE	PREÇO UNITÁRIO	TOTAL
00013896	VIBRADOR DE IMERSAO, DIAMETRO DA PONTEIRA DE *45* MM, COM MOTOR ELETRICO TRIFASICO DE 2 HP (2 CV)	SINAPI	UN	0,00007140	2234,73	0,16
TOTAL MATERIAL:						0,16
VALOR:						0,16

90585 - VIBRADOR DE IMERSÃO, DIÂMETRO DE PONTEIRA 45MM, MOTOR ELÉTRICO TRIFÁSICO POTÊNCIA DE 2 CV - MATERIAIS NA OPERAÇÃO. AF_06/2015 (H)

MATERIAL		FONTE	UNID	COEFICIENTE	PREÇO UNITÁRIO	TOTAL
00002705	ENERGIA ELETRICA ATE 2000 KWH INDUSTRIAL, SEM DEMANDA	SINAPI	KW/H	1,25000000	0,71	0,89
TOTAL MATERIAL:						0,89
VALOR:						0,89



Handwritten signatures and initials at the bottom of the page, including a large signature and the initials 'fr'.

88238 - AJUDANTE DE ARMADOR COM ENCARGOS COMPLEMENTARES (H)

GERAL		FORTE	UNID	COEFICIENTE	PREÇO UNITÁRIO	TOTAL
00037370	ALIMENTACAO - HORISTA (ENCARGOS COMPLEMENTARES) (COLETADO CAIXA)	SINAPI	H	1,00000000	2,10	2,10
00037371	TRANSPORTE - HORISTA (ENCARGOS COMPLEMENTARES) (COLETADO CAIXA)	SINAPI	H	1,00000000	0,76	0,76
00037372	EXAMES - HORISTA (ENCARGOS COMPLEMENTARES) (COLETADO CAIXA)	SINAPI	H	1,00000000	0,36	0,36
00037373	SEGURO - HORISTA (ENCARGOS COMPLEMENTARES) (COLETADO CAIXA)	SINAPI	H	1,00000000	0,02	0,02
TOTAL GERAL:						3,23
MAO DE OBRA		FORTE	UNID	COEFICIENTE	PREÇO UNITÁRIO	TOTAL
00006114	AJUDANTE DE ARMADOR	SINAPI	H	0,97000000	8,94	8,67
TOTAL MAO DE OBRA:						8,67
SERVICO		FORTE	UNID	COEFICIENTE	PREÇO UNITÁRIO	TOTAL
88236	FERRAMENTAS (ENCARGOS COMPLEMENTARES) - HORISTA	SINAPI	H	1,00000000	0,53	0,53
88237	EPI (ENCARGOS COMPLEMENTARES) - HORISTA	SINAPI	H	1,00000000	0,86	0,86
95308	CURSO DE CAPACITAÇÃO PARA AJUDANTE DE ARMADOR (ENCARGOS COMPLEMENTARES) - HORISTA	SINAPI	H	1,00000000	0,08	0,08
TOTAL SERVICO:						1,47
VALOR:						13,37

95308 - CURSO DE CAPACITAÇÃO PARA AJUDANTE DE ARMADOR (ENCARGOS COMPLEMENTARES) - HORISTA (H)

MAO DE OBRA		FORTE	UNID	COEFICIENTE	PREÇO UNITÁRIO	TOTAL
00006114	AJUDANTE DE ARMADOR	SINAPI	H	0,00902100	8,94	0,08
TOTAL MAO DE OBRA:						0,08
VALOR:						0,08

92792 - CORTE E DOBRA DE AÇO CA-50, DIÂMETRO DE 6,3 MM, UTILIZADO EM ESTRUTURAS DIVERSAS, EXCETO LAJES. AF_12/2015 (KG)

MATERIAL		FORTE	UNID	COEFICIENTE	PREÇO UNITÁRIO	TOTAL
00000032	ACO CA-50, 6,3 MM, VERGALHAO	SINAPI	KG	1,07000000	3,71	3,96
TOTAL MATERIAL:						3,96
SERVICO		FORTE	UNID	COEFICIENTE	PREÇO UNITÁRIO	TOTAL
88238	AJUDANTE DE ARMADOR COM ENCARGOS COMPLEMENTARES	SINAPI	H	0,02340000	13,37	0,31
88245	ARMADOR COM ENCARGOS COMPLEMENTARES	SINAPI	H	0,16670000	16,27	2,71
TOTAL SERVICO:						3,03
VALOR:						6,99

92794 - CORTE E DOBRA DE AÇO CA-50, DIÂMETRO DE 10,0 MM, UTILIZADO EM ESTRUTURAS DIVERSAS, EXCETO LAJES. AF_12/2015 (KG)

MATERIAL		FORTE	UNID	COEFICIENTE	PREÇO UNITÁRIO	TOTAL
00000034	ACO CA-50, 10,0 MM, VERGALHAO	SINAPI	KG	1,11000000	3,54	3,93
TOTAL MATERIAL:						3,93
SERVICO		FORTE	UNID	COEFICIENTE	PREÇO UNITÁRIO	TOTAL
88238	AJUDANTE DE ARMADOR COM ENCARGOS COMPLEMENTARES	SINAPI	H	0,01510000	13,37	0,20
88245	ARMADOR COM ENCARGOS COMPLEMENTARES	SINAPI	H	0,10740000	16,27	1,75
TOTAL SERVICO:						1,95
VALOR:						5,88

88278 - MONTADOR DE ESTRUTURA METÁLICA COM ENCARGOS COMPLEMENTARES (H)

GERAL		FORTE	UNID	COEFICIENTE	PREÇO UNITÁRIO	TOTAL
00037370	ALIMENTACAO - HORISTA (ENCARGOS COMPLEMENTARES) (COLETADO CAIXA)	SINAPI	H	1,00000000	2,10	2,10
00037371	TRANSPORTE - HORISTA (ENCARGOS COMPLEMENTARES) (COLETADO CAIXA)	SINAPI	H	1,00000000	0,76	0,76
00037372	EXAMES - HORISTA (ENCARGOS COMPLEMENTARES) (COLETADO CAIXA)	SINAPI	H	1,00000000	0,36	0,36
00037373	SEGURO - HORISTA (ENCARGOS COMPLEMENTARES) (COLETADO CAIXA)	SINAPI	H	1,00000000	0,02	0,02
TOTAL GERAL:						3,23
MAO DE OBRA		FORTE	UNID	COEFICIENTE	PREÇO UNITÁRIO	TOTAL
00025957	MONTADOR DE ESTRUTURA METALICA	SINAPI	H	0,97000000	10,16	9,86
TOTAL MAO DE OBRA:						9,86
SERVICO		FORTE	UNID	COEFICIENTE	PREÇO UNITÁRIO	TOTAL
88236	FERRAMENTAS (ENCARGOS COMPLEMENTARES) - HORISTA	SINAPI	H	1,00000000	0,53	0,53
88237	EPI (ENCARGOS COMPLEMENTARES) - HORISTA	SINAPI	H	1,00000000	0,86	0,86
95344	CURSO DE CAPACITAÇÃO PARA MONTADOR DE ESTRUTURA METÁLICA (ENCARGOS COMPLEMENTARES) - HORISTA	SINAPI	H	1,00000000	0,09	0,09
TOTAL SERVICO:						1,48
VALOR:						14,57

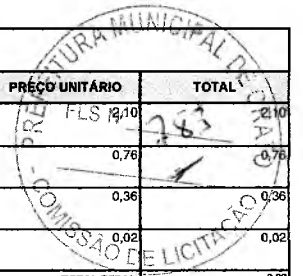

Handwritten signatures and initials at the bottom of the page, including a large signature and the initials 'FR' and 'W'.

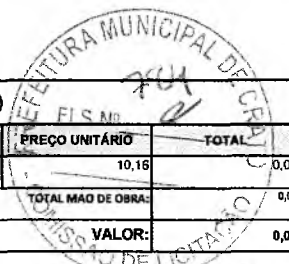

95344 - CURSO DE CAPACITAÇÃO PARA MONTADOR DE ESTRUTURA METÁLICA (ENCARGOS COMPLEMENTARES) - HORISTA (H)						
MAO DE OBRA		FONTES	UNID	COEFICIENTE	PREÇO UNITÁRIO	TOTAL
00025957	MONTADOR DE ESTRUTURA METALICA	SINAPI	H	0,00902100	10,16	0,09
					TOTAL MAO DE OBRA:	0,09
					VALOR:	0,09

91386 - CAMINHÃO BASCULANTE 10 M3, TRUCADO CABINE SIMPLES, PESO BRUTO TOTAL 23.000 KG, CARGA UTIL MÁXIMA 15.935 KG, DISTANCIA ENTRE EIXOS 4,80 M, POTÊNCIA 230 CV INCLUSIVE CAÇAMBA METÁLICA - CHP DIURNO. AF 06/2014 (CHP)						
SERVICO		FONTES	UNID	COEFICIENTE	PREÇO UNITÁRIO	TOTAL
88281	MOTORISTA DE BASCULANTE COM ENCARGOS COMPLEMENTARES	SINAPI	H	1,00000000	17,14	17,14
91380	CAMINHÃO BASCULANTE 10 M3, TRUCADO CABINE SIMPLES, PESO BRUTO TOTAL 23.000 KG, CARGA ÚTIL MÁXIMA 15.935 KG, DISTÂNCIA ENTRE EIXOS 4,80 M, POTÊNCIA 230 CV INCLUSIVE CAÇAMBA METÁLICA - DEPRECIÇÃO. AF_06/2014	SINAPI	H	1,00000000	20,96	20,96
91381	CAMINHÃO BASCULANTE 10 M3, TRUCADO CABINE SIMPLES, PESO BRUTO TOTAL 23.000 KG, CARGA ÚTIL MÁXIMA 15.935 KG, DISTÂNCIA ENTRE EIXOS 4,80 M, POTÊNCIA 230 CV INCLUSIVE CAÇAMBA METÁLICA - JUROS. AF_06/2014	SINAPI	H	1,00000000	4,96	4,96
91382	CAMINHÃO BASCULANTE 10 M3, TRUCADO CABINE SIMPLES, PESO BRUTO TOTAL 23.000 KG, CARGA ÚTIL MÁXIMA 15.935 KG, DISTÂNCIA ENTRE EIXOS 4,80 M, POTÊNCIA 230 CV INCLUSIVE CAÇAMBA METÁLICA - IMPOSTOS E SEGUROS. AF_06/2014	SINAPI	H	1,00000000	1,01	1,01
91383	CAMINHÃO BASCULANTE 10 M3, TRUCADO CABINE SIMPLES, PESO BRUTO TOTAL 23.000 KG, CARGA ÚTIL MÁXIMA 15.935 KG, DISTÂNCIA ENTRE EIXOS 4,80 M, POTÊNCIA 230 CV INCLUSIVE CAÇAMBA METÁLICA - MANUTENÇÃO. AF_06/2014	SINAPI	H	1,00000000	29,46	29,46
91384	CAMINHÃO BASCULANTE 10 M3, TRUCADO CABINE SIMPLES, PESO BRUTO TOTAL 23.000 KG, CARGA ÚTIL MÁXIMA 15.935 KG, DISTÂNCIA ENTRE EIXOS 4,80 M, POTÊNCIA 230 CV INCLUSIVE CAÇAMBA METÁLICA - MATERIAIS NA OPERAÇÃO. AF_06/2014	SINAPI	H	1,00000000	76,59	76,59
					TOTAL SERVICIO:	150,12
					VALOR:	150,12

91380 - CAMINHÃO BASCULANTE 10 M3, TRUCADO CABINE SIMPLES, PESO BRUTO TOTAL 23.000 KG, CARGA UTIL MÁXIMA 15.935 KG, DISTANCIA ENTRE EIXOS 4,80 M, POTÊNCIA 230 CV INCLUSIVE CAÇAMBA METÁLICA - DEPRECIÇÃO. AF 06/2014 (H)						
EQUIPAMENTO		FONTES	UNID	COEFICIENTE	PREÇO UNITÁRIO	TOTAL
00037734	CAÇAMBA METALICA BASCULANTE COM CAPACIDADE DE 10 M3 (INCLUI MONTAGEM, NAO INCLUI CAMINHÃO)	SINAPI	UN	0,00006040	41615,03	2,51
00037747	CAMINHÃO TRUCADO, PESO BRUTO TOTAL 23000 KG, CARGA UTIL MAXIMA 15935 KG, DISTANCIA ENTRE EIXOS 4,80 M, POTENCIA 230 CV (INCLUI CABINE E CHASSI, NAO INCLUI CARROÇERIA)	SINAPI	UN	0,00006040	305420,30	18,45
					TOTAL EQUIPAMENTO:	20,96
					VALOR:	20,96

91381 - CAMINHÃO BASCULANTE 10 M3, TRUCADO CABINE SIMPLES, PESO BRUTO TOTAL 23.000 KG, CARGA UTIL MÁXIMA 15.935 KG, DISTANCIA ENTRE EIXOS 4,80 M, POTÊNCIA 230 CV INCLUSIVE CAÇAMBA METÁLICA - JUROS. AF 06/2014 (H)						
EQUIPAMENTO		FONTES	UNID	COEFICIENTE	PREÇO UNITÁRIO	TOTAL
00037734	CAÇAMBA METALICA BASCULANTE COM CAPACIDADE DE 10 M3 (INCLUI MONTAGEM, NAO INCLUI CAMINHÃO)	SINAPI	UN	0,00001430	41615,03	0,60
00037747	CAMINHÃO TRUCADO, PESO BRUTO TOTAL 23000 KG, CARGA UTIL MAXIMA 15935 KG, DISTANCIA ENTRE EIXOS 4,80 M, POTENCIA 230 CV (INCLUI CABINE E CHASSI, NAO INCLUI CARROÇERIA)	SINAPI	UN	0,00001430	305420,30	4,37
					TOTAL EQUIPAMENTO:	4,96
					VALOR:	4,96

91382 - CAMINHÃO BASCULANTE 10 M3, TRUCADO CABINE SIMPLES, PESO BRUTO TOTAL 23.000 KG, CARGA UTIL MÁXIMA 15.935 KG, DISTANCIA ENTRE EIXOS 4,80 M, POTÊNCIA 230 CV INCLUSIVE CAÇAMBA METÁLICA - IMPOSTOS E SEGUROS. AF 06/2014 (H)						
EQUIPAMENTO		FONTES	UNID	COEFICIENTE	PREÇO UNITÁRIO	TOTAL
00037734	CAÇAMBA METALICA BASCULANTE COM CAPACIDADE DE 10 M3 (INCLUI MONTAGEM, NAO INCLUI CAMINHÃO)	SINAPI	UN	0,00000290	41615,03	0,12
00037747	CAMINHÃO TRUCADO, PESO BRUTO TOTAL 23000 KG, CARGA UTIL MAXIMA 15935 KG, DISTANCIA ENTRE EIXOS 4,80 M, POTENCIA 230 CV (INCLUI CABINE E CHASSI, NAO INCLUI CARROÇERIA)	SINAPI	UN	0,00000290	305420,30	0,89
					TOTAL EQUIPAMENTO:	1,01
					VALOR:	1,01

91383 - CAMINHÃO BASCULANTE 10 M3, TRUCADO CABINE SIMPLES, PESO BRUTO TOTAL 23.000 KG, CARGA UTIL MÁXIMA 15.935 KG, DISTANCIA ENTRE EIXOS 4,80 M, POTÊNCIA 230 CV INCLUSIVE CAÇAMBA METÁLICA - MANUTENÇÃO. AF 06/2014 (H)						
EQUIPAMENTO		FONTES	UNID	COEFICIENTE	PREÇO UNITÁRIO	TOTAL
00037734	CAÇAMBA METALICA BASCULANTE COM CAPACIDADE DE 10 M3 (INCLUI MONTAGEM, NAO INCLUI CAMINHÃO)	SINAPI	UN	0,00008490	41615,03	3,53
00037747	CAMINHÃO TRUCADO, PESO BRUTO TOTAL 23000 KG, CARGA UTIL MAXIMA 15935 KG, DISTANCIA ENTRE EIXOS 4,80 M, POTENCIA 230 CV (INCLUI CABINE E CHASSI, NAO INCLUI CARROÇERIA)	SINAPI	UN	0,00008490	305420,30	25,93
					TOTAL EQUIPAMENTO:	29,46
					VALOR:	29,46

91384 - CAMINHÃO BASCULANTE 10 M3, TRUCADO CABINE SIMPLES, PESO BRUTO TOTAL 23.000 KG, CARGA UTIL MÁXIMA 15.935 KG, DISTANCIA ENTRE EIXOS 4,80 M, POTÊNCIA 230 CV INCLUSIVE CAÇAMBA METÁLICA - MATERIAIS NA OPERAÇÃO. AF 06/2014 (H)						
MATERIAL		FONTES	UNID	COEFICIENTE	PREÇO UNITÁRIO	TOTAL
00004221	OLEO DIESEL COMBUSTIVEL COMUM	SINAPI	L	25,38000000	3,02	76,59
					TOTAL MATERIAL:	76,59
					VALOR:	76,59

91387 - CAMINHÃO BASCULANTE 10 M3, TRUCADO CABINE SIMPLES, PESO BRUTO TOTAL 23.000 KG, CARGA UTIL MÁXIMA 15.935 KG, DISTANCIA ENTRE EIXOS 4,80 M, POTÊNCIA 230 CV INCLUSIVE CAÇAMBA METÁLICA - CHI DIURNO. AF 06/2014 (CHI)						
---	--	--	--	--	--	--

Handwritten signatures and initials at the bottom of the page, including a large signature on the right and several initials on the left.

SERVICO	FONTE	UNID	COEFICIENTE	PREÇO UNITÁRIO	TOTAL	
88281	MOTORISTA DE BASCULANTE COM ENCARGOS COMPLEMENTARES	SINAPI	H	1,00000000	17,14	17,14
91380	CAMINHÃO BASCULANTE 10 M3, TRUCADO CABINE SIMPLES, PESO BRUTO TOTAL 23.000 KG, CARGA ÚTIL MÁXIMA 15.935 KG, DISTÂNCIA ENTRE EIXOS 4,80 M, POTÊNCIA 230 CV INCLUSIVE CAÇAMBA METÁLICA - DEPRECIÇÃO. AF_06/2014	SINAPI	H	1,00000000	20,96	20,96
91381	CAMINHÃO BASCULANTE 10 M3, TRUCADO CABINE SIMPLES, PESO BRUTO TOTAL 23.000 KG, CARGA ÚTIL MÁXIMA 15.935 KG, DISTÂNCIA ENTRE EIXOS 4,80 M, POTÊNCIA 230 CV INCLUSIVE CAÇAMBA METÁLICA - JUROS. AF_06/2014	SINAPI	H	1,00000000	4,96	4,96
91382	CAMINHÃO BASCULANTE 10 M3, TRUCADO CABINE SIMPLES, PESO BRUTO TOTAL 23.000 KG, CARGA ÚTIL MÁXIMA 15.935 KG, DISTÂNCIA ENTRE EIXOS 4,80 M, POTÊNCIA 230 CV INCLUSIVE CAÇAMBA METÁLICA - IMPOSTOS E SEGUROS. AF_06/2014	SINAPI	H	1,00000000	1,01	1,01
TOTAL SERVIÇO:					44,07	44,07
VALOR:					44,07	44,07

C0839 - CONCRETO P/VIBR., FCK 13.5 MPa COM AGREGADO ADQUIRIDO (M3)

EQUIPAMENTO	FONTE	UNID	COEFICIENTE	PREÇO UNITÁRIO	TOTAL
10682	BETONEIRA ELÉTRICA 580L (CHP)	SEINFRA	H	0,71400000	13,91
TOTAL EQUIPAMENTO:					13,91
MAO DE OBRA	FONTE	UNID	COEFICIENTE	PREÇO UNITÁRIO	TOTAL
12543	SERVEANTE	SEINFRA	H	5,82000000	53,14
TOTAL MAO DE OBRA:					53,14
MATERIAL	FONTE	UNID	COEFICIENTE	PREÇO UNITÁRIO	TOTAL
10109	ÁREIA MEDIA	SEINFRA	M3	0,89710000	40,03
10805	CIMENTO PORTLAND	SEINFRA	KG	282,00000000	136,77
11605	PEDRISCO	SEINFRA	M3	0,83600000	51,25
TOTAL MATERIAL:					228,05
VALOR:					295,09

10682 - BETONEIRA ELÉTRICA 580L (CHP) (H)

TRANSPORTE	FONTE	UNID	COEFICIENTE	PREÇO UNITÁRIO	TOTAL
12701	DEPRECIÇÃO	SEINFRA	H	1,76578400	1,71
12702	JUROS	SEINFRA	H	0,66913920	0,65
12703	MANUTENÇÃO	SEINFRA	H	0,92936000	0,90
12713	MATERIAL DE OPERAÇÃO BET.ELET.580L	SEINFRA	H	1,00000000	3,16
12714	MAO DE OBRA DE OPERAÇÃO BET.ELET.580L	SEINFRA	H	1,00000000	13,06
TOTAL TRANSPORTE:					19,48
VALOR:					19,48

12713 - MATERIAL DE OPERAÇÃO BET.ELET.580L (H)

MATERIAL	FONTE	UNID	COEFICIENTE	PREÇO UNITÁRIO	TOTAL
12321	ENERGIA ELETRICA	SEINFRA	KWH	5,62500000	3,16
TOTAL MATERIAL:					3,16
VALOR:					3,16

12714 - MAO DE OBRA DE OPERAÇÃO BET.ELET.580L (H)

MAO DE OBRA	FONTE	UNID	COEFICIENTE	PREÇO UNITÁRIO	TOTAL
12548	OPERADOR DE BETONEIRA	SEINFRA	H	0,97000000	13,06
TOTAL MAO DE OBRA:					13,06
VALOR:					13,06

91634 - GUINDAÚTO HIDRAULICO, CAPACIDADE MÁXIMA DE CARGA 6500 KG, MOMENTO MÁXIMO DE CARGA 5,8 TM, ALCANCE MÁXIMO HORIZONTAL 7,60 M, INCLUSIVE CAMINHÃO TOCO PBT 9.700 KG, POTÊNCIA DE 160 CV - CHP DIURNO. AF_08/2015 (CHP)

SERVICO	FONTE	UNID	COEFICIENTE	PREÇO UNITÁRIO	TOTAL
88286	MOTORISTA OPERADOR DE MUNCK COM ENCARGOS COMPLEMENTARES	SINAPI	H	1,00000000	18,61
91629	GUINDAÚTO HIDRÁULICO, CAPACIDADE MÁXIMA DE CARGA 6500 KG, MOMENTO MÁXIMO DE CARGA 5,8 TM, ALCANCE MÁXIMO HORIZONTAL 7,60 M, INCLUSIVE CAMINHÃO TOCO PBT 9.700 KG, POTÊNCIA DE 160 CV - DEPRECIÇÃO. AF_08/2015	SINAPI	H	1,00000000	13,86
91630	GUINDAÚTO HIDRÁULICO, CAPACIDADE MÁXIMA DE CARGA 6500 KG, MOMENTO MÁXIMO DE CARGA 5,8 TM, ALCANCE MÁXIMO HORIZONTAL 7,60 M, INCLUSIVE CAMINHÃO TOCO PBT 9.700 KG, POTÊNCIA DE 160 CV - JUROS. AF_08/2015	SINAPI	H	1,00000000	3,54
91631	GUINDAÚTO HIDRÁULICO, CAPACIDADE MÁXIMA DE CARGA 6500 KG, MOMENTO MÁXIMO DE CARGA 5,8 TM, ALCANCE MÁXIMO HORIZONTAL 7,60 M, INCLUSIVE CAMINHÃO TOCO PBT 9.700 KG, POTÊNCIA DE 160 CV - IMPOSTOS E SEGUROS. AF_08/2015	SINAPI	H	1,00000000	0,73
91632	GUINDAÚTO HIDRÁULICO, CAPACIDADE MÁXIMA DE CARGA 6500 KG, MOMENTO MÁXIMO DE CARGA 5,8 TM, ALCANCE MÁXIMO HORIZONTAL 7,60 M, INCLUSIVE CAMINHÃO TOCO PBT 9.700 KG, POTÊNCIA DE 160 CV - MANUTENÇÃO. AF_08/2015	SINAPI	H	1,00000000	17,32
91633	GUINDAÚTO HIDRÁULICO, CAPACIDADE MÁXIMA DE CARGA 6500 KG, MOMENTO MÁXIMO DE CARGA 5,8 TM, ALCANCE MÁXIMO HORIZONTAL 7,60 M, INCLUSIVE CAMINHÃO TOCO PBT 9.700 KG, POTÊNCIA DE 160 CV - MATERIAIS NA OPERAÇÃO. AF_08/2015	SINAPI	H	1,00000000	53,27
TOTAL SERVIÇO:					197,33

VALOR: 107,33

8286 - MOTORISTA OPERADOR DE MUNCK COM ENCARGOS COMPLEMENTARES (H)

GERAL		FORTE	UNID	COEFICIENTE	PREÇO UNITÁRIO	TOTAL
00037370	ALIMENTAÇÃO - HORISTA (ENCARGOS COMPLEMENTARES) (COLETADO CAIXA)	SINAPI	H	1,00000000	2,10	2,10
00037371	TRANSPORTE - HORISTA (ENCARGOS COMPLEMENTARES) (COLETADO CAIXA)	SINAPI	H	1,00000000	0,76	0,76
00037372	EXAMES - HORISTA (ENCARGOS COMPLEMENTARES) (COLETADO CAIXA)	SINAPI	H	1,00000000	0,36	0,36
00037373	SEGURO - HORISTA (ENCARGOS COMPLEMENTARES) (COLETADO CAIXA)	SINAPI	H	1,00000000	0,02	0,02
TOTAL GERAL:						3,23
MAO DE OBRA		FORTE	UNID	COEFICIENTE	PREÇO UNITÁRIO	TOTAL
00004096	MOTORISTA OPERADOR DE CAMINHÃO MUNCK	SINAPI	H	0,97000000	15,55	15,18
TOTAL MAO DE OBRA:						15,18
SERVICO		FORTE	UNID	COEFICIENTE	PREÇO UNITÁRIO	TOTAL
95351	CURSO DE CAPACITAÇÃO PARA MOTORISTA OPERADOR DE MUNCK (ENCARGOS COMPLEMENTARES) - HORISTA	SINAPI	H	1,00000000	0,20	0,20
TOTAL SERVICIO:						0,20
VALOR:						18,61

95351 - CURSO DE CAPACITAÇÃO PARA MOTORISTA OPERADOR DE MUNCK (ENCARGOS COMPLEMENTARES) - HORISTA (H)

MAO DE OBRA		FORTE	UNID	COEFICIENTE	PREÇO UNITÁRIO	TOTAL
00004096	MOTORISTA OPERADOR DE CAMINHÃO MUNCK	SINAPI	H	0,01280400	15,55	0,20
TOTAL MAO DE OBRA:						0,20
VALOR:						0,20

91629 - GUINDAUTO HIDRAULICO, CAPACIDADE MAXIMA DE CARGA 6500 KG, MOMENTO MAXIMO DE CARGA 5,8 TM, ALCANCE MAXIMO HORIZONTAL 7,60 M, INCLUSIVE CAMINHÃO TOCO PBT 9.700 KG, POTÊNCIA DE 160 CV - DEPRECIACÃO. AF 08/2015 (H)

EQUIPAMENTO		FORTE	UNID	COEFICIENTE	PREÇO UNITÁRIO	TOTAL
00037756	CAMINHÃO TOCO, PESO BRUTO TOTAL 9700 KG, CARGA UTIL MAXIMA 6360 KG, DISTANCIA ENTRE EIXOS 4,30 M, POTENCIA 160 CV (INCLUI CABINE E CHASSI, NAO INCLUI CARROCERIA)	SINAPI	UN	0,00005520	206938,43	11,42
TOTAL EQUIPAMENTO:						11,42
MATERIAL		FORTE	UNID	COEFICIENTE	PREÇO UNITÁRIO	TOTAL
00010712	GUINDAUTO HIDRAULICO, CAPACIDADE MAXIMA DE CARGA 3300 KG, MOMENTO MAXIMO DE CARGA 5,8 TM, ALCANCE MAXIMO HORIZONTAL 7,60 M, PARA MONTAGEM SOBRE CHASSI DE CAMINHÃO PBT MINIMO 8000 KG (INCLUI MONTAGEM, NAO INCLUI CAMINHÃO)	SINAPI	UN	0,00005520	44135,00	2,44
TOTAL MATERIAL:						2,44
VALOR:						13,86

91630 - GUINDAUTO HIDRAULICO, CAPACIDADE MAXIMA DE CARGA 6500 KG, MOMENTO MAXIMO DE CARGA 5,8 TM, ALCANCE MAXIMO HORIZONTAL 7,60 M, INCLUSIVE CAMINHÃO TOCO PBT 9.700 KG, POTÊNCIA DE 160 CV - JUROS. AF 08/2015 (H)

EQUIPAMENTO		FORTE	UNID	COEFICIENTE	PREÇO UNITÁRIO	TOTAL
00037756	CAMINHÃO TOCO, PESO BRUTO TOTAL 9700 KG, CARGA UTIL MAXIMA 6360 KG, DISTANCIA ENTRE EIXOS 4,30 M, POTENCIA 160 CV (INCLUI CABINE E CHASSI, NAO INCLUI CARROCERIA)	SINAPI	UN	0,00001410	206938,43	2,92
TOTAL EQUIPAMENTO:						2,92
MATERIAL		FORTE	UNID	COEFICIENTE	PREÇO UNITÁRIO	TOTAL
00010712	GUINDAUTO HIDRAULICO, CAPACIDADE MAXIMA DE CARGA 3300 KG, MOMENTO MAXIMO DE CARGA 5,8 TM, ALCANCE MAXIMO HORIZONTAL 7,60 M, PARA MONTAGEM SOBRE CHASSI DE CAMINHÃO PBT MINIMO 8000 KG (INCLUI MONTAGEM, NAO INCLUI CAMINHÃO)	SINAPI	UN	0,00001410	44135,00	0,62
TOTAL MATERIAL:						0,62
VALOR:						3,54

91631 - GUINDAUTO HIDRAULICO, CAPACIDADE MAXIMA DE CARGA 6500 KG, MOMENTO MAXIMO DE CARGA 5,8 TM, ALCANCE MAXIMO HORIZONTAL 7,60 M, INCLUSIVE CAMINHÃO TOCO PBT 9.700 KG, POTÊNCIA DE 160 CV - IMPOSTOS E SEGUROS. AF 08/2015 (H)

EQUIPAMENTO		FORTE	UNID	COEFICIENTE	PREÇO UNITÁRIO	TOTAL
00037756	CAMINHÃO TOCO, PESO BRUTO TOTAL 9700 KG, CARGA UTIL MAXIMA 6360 KG, DISTANCIA ENTRE EIXOS 4,30 M, POTENCIA 160 CV (INCLUI CABINE E CHASSI, NAO INCLUI CARROCERIA)	SINAPI	UN	0,00000290	206938,43	0,60
TOTAL EQUIPAMENTO:						0,60
MATERIAL		FORTE	UNID	COEFICIENTE	PREÇO UNITÁRIO	TOTAL
00010712	GUINDAUTO HIDRAULICO, CAPACIDADE MAXIMA DE CARGA 3300 KG, MOMENTO MAXIMO DE CARGA 5,8 TM, ALCANCE MAXIMO HORIZONTAL 7,60 M, PARA MONTAGEM SOBRE CHASSI DE CAMINHÃO PBT MINIMO 8000 KG (INCLUI MONTAGEM, NAO INCLUI CAMINHÃO)	SINAPI	UN	0,00000290	44135,00	0,13
TOTAL MATERIAL:						0,13
VALOR:						0,73

91632 - GUINDAUTO HIDRAULICO, CAPACIDADE MAXIMA DE CARGA 6500 KG, MOMENTO MAXIMO DE CARGA 5,8 TM, ALCANCE MAXIMO HORIZONTAL 7,60 M, INCLUSIVE CAMINHÃO TOCO PBT 9.700 KG, POTÊNCIA DE 160 CV - MANUTENÇÃO. AF 08/2015 (H)

EQUIPAMENTO		FORTE	UNID	COEFICIENTE	PREÇO UNITÁRIO	TOTAL
00037756	CAMINHÃO TOCO, PESO BRUTO TOTAL 9700 KG, CARGA UTIL MAXIMA 6360 KG, DISTANCIA ENTRE EIXOS 4,30 M, POTENCIA 160 CV (INCLUI CABINE E CHASSI, NAO INCLUI CARROCERIA)	SINAPI	UN	0,00006900	206938,43	14,28
TOTAL EQUIPAMENTO:						14,28

MATERIAL	QUANTIDADE	UNID	COEFICIENTE	PREÇO UNITÁRIO	TOTAL	
00010712	GUINDAUTO HIDRAULICO, CAPACIDADE MAXIMA DE CARGA 3300 KG, MOMENTO MAXIMO DE CARGA 5,8 TM , ALCANCE MAXIMO HORIZONTAL 7,60 M, PARA MONTAGEM SOBRE CHASSI DE CAMINHAO PBT MINIMO 8000 KG (INCLUI MONTAGEM, NAO INCLUI CAMINHAO)	SINAPI	UN	0,00006900	44135,00	3,05
TOTAL MATERIAL:					3,05	
VALOR:					17,32	

91633 - GUINDAUTO HIDRAULICO, CAPACIDADE MAXIMA DE CARGA 6500 KG, MOMENTO MAXIMO DE CARGA 5,8 TM, ALCANCE MAXIMO HORIZONTAL 7,60 M, INCLUSIVE CAMINHAO TOCO PBT 9.700 KG, POTÊNCIA DE 160 CV - MATERIAIS NA OPERAÇÃO. AF 08/2015 (H)

MATERIAL	QUANTIDADE	UNID	COEFICIENTE	PREÇO UNITÁRIO	TOTAL	
00004221	OLEO DIESEL COMBUSTIVEL COMUM	SINAPI	L	17,66000000	3,02	53,27
TOTAL MATERIAL:					53,27	
VALOR:					53,27	

92873 - LANÇAMENTO COM USO DE BALDES, ADENSAMENTO E ACABAMENTO DE CONCRETO EM ESTRUTURAS. AF_12/2015 (M3)

SERVICO	QUANTIDADE	UNID	COEFICIENTE	PREÇO UNITÁRIO	TOTAL	
88262	CARPINTEIRO DE FORMAS COM ENCARGOS COMPLEMENTARES	SINAPI	H	1,84600000	16,27	30,03
88309	PEDREIRO COM ENCARGOS COMPLEMENTARES	SINAPI	H	1,84600000	16,36	30,20
88316	SERVEENTE COM ENCARGOS COMPLEMENTARES	SINAPI	H	5,53800000	12,54	69,45
90586	VIBRADOR DE IMERSÃO, DIÂMETRO DE PONTEIRA 45MM, MOTOR ELÉTRICO TRIFÁSICO POTÊNCIA DE 2 CV - CHP DIURNO. AF_06/2015	SINAPI	CHP	0,67200000	1,35	0,91
90587	VIBRADOR DE IMERSÃO, DIÂMETRO DE PONTEIRA 45MM, MOTOR ELÉTRICO TRIFÁSICO POTÊNCIA DE 2 CV - CHI DIURNO. AF_06/2015	SINAPI	CHI	1,17400000	0,30	0,35
TOTAL SERVIÇO:					130,94	
VALOR:					130,94	

90587 - VIBRADOR DE IMERSÃO, DIÂMETRO DE PONTEIRA 45MM, MOTOR ELÉTRICO TRIFÁSICO POTÊNCIA DE 2 CV - CHI DIURNO. AF_06/2015 (CHI)

SERVICO	QUANTIDADE	UNID	COEFICIENTE	PREÇO UNITÁRIO	TOTAL	
90582	VIBRADOR DE IMERSÃO, DIÂMETRO DE PONTEIRA 45MM, MOTOR ELÉTRICO TRIFÁSICO POTÊNCIA DE 2 CV - DEPRECIÇÃO. AF_06/2015	SINAPI	H	1,00000000	0,24	0,24
90583	VIBRADOR DE IMERSÃO, DIÂMETRO DE PONTEIRA 45MM, MOTOR ELÉTRICO TRIFÁSICO POTÊNCIA DE 2 CV - JUROS. AF_06/2015	SINAPI	H	1,00000000	0,06	0,06
TOTAL SERVIÇO:					0,30	
VALOR:					0,30	

88247 - AUXILIAR DE ELETRICISTA COM ENCARGOS COMPLEMENTARES (H)

GERAL	QUANTIDADE	UNID	COEFICIENTE	PREÇO UNITÁRIO	TOTAL	
00037370	ALIMENTAÇÃO - HORISTA (ENCARGOS COMPLEMENTARES) (COLETADO CAIXA)	SINAPI	H	1,00000000	2,10	2,10
00037371	TRANSPORTE - HORISTA (ENCARGOS COMPLEMENTARES) (COLETADO CAIXA)	SINAPI	H	1,00000000	0,76	0,76
00037372	EXAMES - HORISTA (ENCARGOS COMPLEMENTARES) (COLETADO CAIXA)	SINAPI	H	1,00000000	0,36	0,36
00037373	SEGURO - HORISTA (ENCARGOS COMPLEMENTARES) (COLETADO CAIXA)	SINAPI	H	1,00000000	0,02	0,02
TOTAL GERAL:					3,23	
MÃO DE OBRA	QUANTIDADE	UNID	COEFICIENTE	PREÇO UNITÁRIO	TOTAL	
0000247	AJUDANTE DE ELETRICISTA	SINAPI	H	0,97000000	8,94	8,67
TOTAL MÃO DE OBRA:					8,67	
SERVICO	QUANTIDADE	UNID	COEFICIENTE	PREÇO UNITÁRIO	TOTAL	
88236	FERRAMENTAS (ENCARGOS COMPLEMENTARES) - HORISTA	SINAPI	H	1,00000000	0,53	0,53
88237	EPI (ENCARGOS COMPLEMENTARES) - HORISTA	SINAPI	H	1,00000000	0,86	0,86
95316	CURSO DE CAPACITAÇÃO PARA AUXILIAR DE ELETRICISTA (ENCARGOS COMPLEMENTARES) - HORISTA	SINAPI	H	1,00000000	0,26	0,26
TOTAL SERVIÇO:					1,65	
VALOR:					13,55	

95316 - CURSO DE CAPACITAÇÃO PARA AUXILIAR DE ELETRICISTA (ENCARGOS COMPLEMENTARES) - HORISTA (H)

MÃO DE OBRA	QUANTIDADE	UNID	COEFICIENTE	PREÇO UNITÁRIO	TOTAL	
0000247	AJUDANTE DE ELETRICISTA	SINAPI	H	0,02919700	8,94	0,26
TOTAL MÃO DE OBRA:					0,26	
VALOR:					0,26	

88264 - ELETRICISTA COM ENCARGOS COMPLEMENTARES (H)

GERAL	QUANTIDADE	UNID	COEFICIENTE	PREÇO UNITÁRIO	TOTAL	
00037370	ALIMENTAÇÃO - HORISTA (ENCARGOS COMPLEMENTARES) (COLETADO CAIXA)	SINAPI	H	1,00000000	2,10	2,10
00037371	TRANSPORTE - HORISTA (ENCARGOS COMPLEMENTARES) (COLETADO CAIXA)	SINAPI	H	1,00000000	0,76	0,76
00037372	EXAMES - HORISTA (ENCARGOS COMPLEMENTARES) (COLETADO CAIXA)	SINAPI	H	1,00000000	0,36	0,36
00037373	SEGURO - HORISTA (ENCARGOS COMPLEMENTARES) (COLETADO CAIXA)	SINAPI	H	1,00000000	0,02	0,02

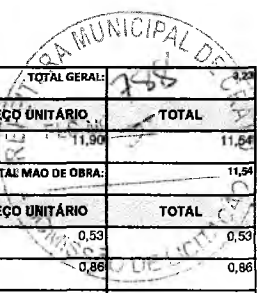

MAO DE OBRA		FORTE	UNID	COEFICIENTE	PREÇO UNITÁRIO	TOTAL
00002436	ELETRICISTA	SINAPI	H	0,97000000	11,90	11,64
TOTAL MAO DE OBRA:						11,64
SERVICO		FORTE	UNID	COEFICIENTE	PREÇO UNITÁRIO	TOTAL
88236	FERRAMENTAS (ENCARGOS COMPLEMENTARES) - HORISTA	SINAPI	H	1,00000000	0,53	0,53
88237	EPI (ENCARGOS COMPLEMENTARES) - HORISTA	SINAPI	H	1,00000000	0,86	0,86
95332	CURSO DE CAPACITAÇÃO PARA ELETRICISTA (ENCARGOS COMPLEMENTARES) - HORISTA	SINAPI	H	1,00000000	0,35	0,35
TOTAL SERVICOS:						1,74
VALOR:						16,61

MAO DE OBRA		FORTE	UNID	COEFICIENTE	PREÇO UNITÁRIO	TOTAL
00002436	ELETRICISTA	SINAPI	H	0,02919700	11,90	0,35
TOTAL MAO DE OBRA:						0,35
VALOR:						0,35

MAO DE OBRA		FORTE	UNID	COEFICIENTE	PREÇO UNITÁRIO	TOTAL
00037370	ALIMENTACAO - HORISTA (ENCARGOS COMPLEMENTARES) (COLETADO CAIXA)	SINAPI	H	1,00000000	2,10	2,10
00037371	TRANSPORTE - HORISTA (ENCARGOS COMPLEMENTARES) (COLETADO CAIXA)	SINAPI	H	1,00000000	0,76	0,76
00037372	EXAMES - HORISTA (ENCARGOS COMPLEMENTARES) (COLETADO CAIXA)	SINAPI	H	1,00000000	0,36	0,36
00037373	SEGURO - HORISTA (ENCARGOS COMPLEMENTARES) (COLETADO CAIXA)	SINAPI	H	1,00000000	0,02	0,02
TOTAL GERAL:						3,25

MAO DE OBRA		FORTE	UNID	COEFICIENTE	PREÇO UNITÁRIO	TOTAL
00004783	PINTOR	SINAPI	H	0,97000000	11,90	11,54
TOTAL MAO DE OBRA:						11,54
SERVICO		FORTE	UNID	COEFICIENTE	PREÇO UNITÁRIO	TOTAL
88236	FERRAMENTAS (ENCARGOS COMPLEMENTARES) - HORISTA	SINAPI	H	1,00000000	0,53	0,53
88237	EPI (ENCARGOS COMPLEMENTARES) - HORISTA	SINAPI	H	1,00000000	0,86	0,86
95372	CURSO DE CAPACITAÇÃO PARA PINTOR (ENCARGOS COMPLEMENTARES) - HORISTA	SINAPI	H	1,00000000	0,14	0,14
TOTAL SERVICOS:						1,53
VALOR:						16,30

MAO DE OBRA		FORTE	UNID	COEFICIENTE	PREÇO UNITÁRIO	TOTAL
00004783	PINTOR	SINAPI	H	0,01154300	11,90	0,14
TOTAL MAO DE OBRA:						0,14
VALOR:						0,14

MAO DE OBRA		FORTE	UNID	COEFICIENTE	PREÇO UNITÁRIO	TOTAL
12391	PEDREIRO	SEINFRA	H	1,94000000	13,46	26,11
12543	SERVENTE	SEINFRA	H	5,82000000	9,13	53,14
TOTAL MAO DE OBRA:						79,25
VALOR:						79,25

MATERIAL		FORTE	UNID	COEFICIENTE	PREÇO UNITÁRIO	TOTAL
00000370	AREIA MEDIA - POSTO JAZIDA/FORNECEDOR (RETIRADO NA JAZIDA, SEM TRANSPORTE)	SINAPI	M3	0,78500000	39,29	30,84
00001379	CIMENTO PORTLAND COMPOSTO CP II-32	SINAPI	KG	322,98000000	0,35	112,78
00004721	PEDRA BRITADA N. 1 (9,5 a 19 MM) POSTO PEDREIRA/FORNECEDOR, SEM FRETE	SINAPI	M3	0,58700000	48,50	28,47
TOTAL MATERIAL:						172,09
SERVICO		FORTE	UNID	COEFICIENTE	PREÇO UNITÁRIO	TOTAL
88316	SERVENTE COM ENCARGOS COMPLEMENTARES	SINAPI	H	2,53000000	12,54	31,73
88377	OPERADOR DE BETONEIRA ESTACIONÁRIA/MISTURADOR COM ENCARGOS COMPLEMENTARES	SINAPI	H	1,60000000	13,65	21,84
88830	BETONEIRA CAPACIDADE NOMINAL DE 400 L, CAPACIDADE DE MISTURA 280 L, MOTOR ELÉTRICO TRIFÁSICO POTÊNCIA DE 2 CV, SEM CARREGADOR - CHP DIURNO. AF_10/2014	SINAPI	CHP	0,83000000	1,32	1,10
88831	BETONEIRA CAPACIDADE NOMINAL DE 400 L, CAPACIDADE DE MISTURA 280 L, MOTOR ELÉTRICO TRIFÁSICO POTÊNCIA DE 2 CV, SEM CARREGADOR - CHI DIURNO. AF_10/2014	SINAPI	CHI	0,78000000	0,25	0,20
TOTAL SERVICOS:						54,87
VALOR:						226,95



87377 - ARGAMASSA TRAÇO 1:3 (CIMENTO E AREIA GROSSA) PARA CHAPISCO CONVENCIONAL, PREPARO MANUAL. AF_08/2014 (M3)

MATERIAL		FONTE	UNID	COEFICIENTE	PREÇO UNITÁRIO	TOTAL
0000367	AREIA GROSSA - POSTO JAZIDA/FORNECEDOR (RETIRADO NA JAZIDA, SEM TRANSPORTE)	SINAPI	M3	1,05000000	55,78	58,56
00001379	CIMENTO PORTLAND COMPOSTO CP II-32	SINAPI	KG	401,09000000	0,35	140,06
TOTAL MATERIAL:						198,62
SERVICO		FONTE	UNID	COEFICIENTE	PREÇO UNITÁRIO	TOTAL
88316	SERVEANTE COM ENCARGOS COMPLEMENTARES	SINAPI	H	10,89000000	12,54	136,56
TOTAL SERVICOS:						136,56
VALOR:						335,19

86879 - VÁLVULA EM PLÁSTICO 1" PARA PIA, TANQUE OU LAVATÓRIO, COM OU SEM LADRÃO - FORNECIMENTO E INSTALAÇÃO. AF_12/2013 (UN)

MATERIAL		FONTE	UNID	COEFICIENTE	PREÇO UNITÁRIO	TOTAL
00003146	FITA VEDA ROSCA EM ROLOS DE 18 MM X 10 M (L X C)	SINAPI	UN	0,04000000	2,18	0,09
00006153	VALVULA EM PLASTICO BRANCO PARA TANQUE OU LAVATORIO 1", SEM UNHO E SEM LADRAO	SINAPI	UN	1,00000000	2,01	2,01
TOTAL MATERIAL:						2,10
SERVICO		FONTE	UNID	COEFICIENTE	PREÇO UNITÁRIO	TOTAL
88267	ENCANADOR OU BOMBEIRO HIDRÁULICO COM ENCARGOS COMPLEMENTARES	SINAPI	H	0,12000000	16,33	1,96
88316	SERVEANTE COM ENCARGOS COMPLEMENTARES	SINAPI	H	0,04000000	12,54	0,50
TOTAL SERVICOS:						2,46
VALOR:						4,56

86902 - LAVATÓRIO LOUÇA BRANCA COM COLUNA, *44 X 35,5* CM, PADRÃO POPULAR - FORNECIMENTO E INSTALAÇÃO. AF_12/2013 (UN)

MATERIAL		FONTE	UNID	COEFICIENTE	PREÇO UNITÁRIO	TOTAL
00004351	PARAFUSO NIQUELADO 3 1/2" COM ACABAMENTO CROMADO PARA FIXAR PEÇA SANITARIA, INCLUI PORCA CEGA, ARRUELA E BUCHA DE NYLON TAMANHO S-8	SINAPI	UN	6,00000000	8,22	49,30
00036794	LAVATORIO LOUCA BRANCA COM COLUNA *44 X 35,5* CM	SINAPI	UN	1,00000000	111,63	111,63
00037329	REJUNTE EPOXI BRANCO	SINAPI	KG	0,12740000	48,25	6,15
TOTAL MATERIAL:						167,07
SERVICO		FONTE	UNID	COEFICIENTE	PREÇO UNITÁRIO	TOTAL
88267	ENCANADOR OU BOMBEIRO HIDRÁULICO COM ENCARGOS COMPLEMENTARES	SINAPI	H	0,88000000	16,33	14,37
88316	SERVEANTE COM ENCARGOS COMPLEMENTARES	SINAPI	H	0,49100000	12,54	6,16
TOTAL SERVICOS:						20,53
VALOR:						187,60

(Handwritten signature)
FLAP CONSTRUÇÕES E EMPREENDIMENTOS
Newton Silva
CNPJ: 08.486.985/0001-19
(Handwritten signature)
Luiz Humberto Leal
Engenheiro Civil
CREA: 10525D



ORÇAMENTO - CURVA ABC

OBRA:	REFORMA DO TERMINAL RODOVIARIO WILSON RORIZ	DATA :	14/02/2018	BDI :	25,22%	
LOCAL:	AVENIDA PERIMETRAL D. FRANCISCO	FONTE	VERSÃO	HORA	MES	DATA REF.
CLIENTE:	PREFEITURA MUNICIPAL DO CRATO	SEINFRA	024.1 COM DESONERAÇÃO	87,01%	-	03/2016
		SINAPI	2017/08 COM DESONERAÇÃO	88,66%	50,66%	07/2017
			COMPOSIÇÕES PRÓPRIAS	-	-	

CÓDIGO	DESCRIÇÃO	FONTE	TIPO	UNIDADE	QUANTIDADE	PREÇO UNITÁRIO	PREÇO TOTAL	%	ACUMUL. %	CL
87283	REVESTIMENTO CERÂMICO PARA PISO COM PLACAS TIPO PORCELANATO DE DIMENSÕES 60X60 CM APLICADA EM AMBIENTES DE ÁREA MAIOR QUE 10 M². AF_06/2014	SINAPI	SERVICO	M2	544,12	94,86	51.815,22	15,64	15,64	A
83738	IMPERMEABILIZAÇÃO DE SUPERFÍCIE COM MANTA ASFALTICA (COM POLIMEROS TIPO APP), E=4 MM	SINAPI	SERVICO	M2	504,2	77,80	39.226,76	11,89	27,53	A
88487	APLICAÇÃO MANUAL DE PINTURA COM TINTA LÁTEX PVA EM PAREDES, DUAS DEMÃOS. AF_06/2014	SINAPI	SERVICO	M2	2808,07	7,53	21.144,77	6,41	33,94	A
94207	TELHAMENTO COM TELHA ONDULADA DE FIBROCIMENTO E = 6 MM, COM RECOBRIMENTO LATERAL DE 1/4 DE ONDA PARA TELHADO COM INCLINAÇÃO MAIOR QUE 10°, COM ATÉ 2 ÁGUAS, INCLUSO IÇAMENTO. AF_06/2016	SINAPI	SERVICO	M2	514,35	37,59	19.334,42	5,86	39,80	A
C1426	GRADE DE FERRO DE PROTEÇÃO	SEINFRA	SERVICO	M2	109	163,54	17.825,86	5,40	45,20	A
83731	IMPERMEABILIZACAO DE SUPERFÍCIE COM ARGAMASSA DE CIMENTO E AREIA, TRACO 1:3, COM ADITIVO IMPERMEABILIZANTE, E=3 CM	SINAPI	SERVICO	M2	504,2	33,64	16.961,29	5,14	50,34	B
73924/001	PINTURA ESMALTE ALTO BRILHO, DUAS DEMAOS, SOBRE SUPERFÍCIE METALICA	SINAPI	SERVICO	M2	743,47	18,52	13.769,06	4,17	54,52	B
C3025	PISO MORTO CONCRETO FCK=13,5MPa C/PREPARO E LANÇAMENTO	SEINFRA	SERVICO	M3	36,35	374,34	13.607,26	4,12	58,64	B
73801/001	DEMOLICAO DE PISO DE ALTA RESISTENCIA	SINAPI	SERVICO	M2	584,88	18,81	10.625,39	3,22	61,86	B
C3659	PORTÃO DE METALON E BARRA CHATA DE FERRO C/FECHADURA E DOBRADIÇA, INCLUS. PINTURA ESMALTE SINTÉTICO	SEINFRA	SERVICO	M2	30,45	301,65	9.185,24	2,78	64,64	B
79827	DIVISORIA EM GRANITO BRANCO POLIDO, ESP = 3CM, ASSENTADO COM ARGAMASSA TRACO 1:4, ARREMATE EM CIMENTO BRANCO, EXCLUSIVE FERRAGENS	SINAPI	SERVICO	M2	16,43	536,16	8.809,11	2,67	67,31	B
C2179	REGULARIZAÇÃO DE BASE C/ ARGAMASSA CIMENTO E AREIA S/ PENEIRAR, TRAÇO 1:4 - ESP= 3cm	SEINFRA	SERVICO	M2	504,2	15,07	7.598,29	2,30	69,62	B
91338	PORTA DE ALUMÍNIO DE ABRIR COM LAMBRI, COMM GUARNIÇÃO, FIXAÇÃO COM PARAFUSOS - FORNECIMENTO E INSTALAÇÃO. AF_08/2015	SINAPI	SERVICO	M2	10,08	753,42	7.594,47	2,30	71,92	B
88483	APLICAÇÃO DE FUNDO SELADOR LÁTEX PVA EM PAREDES, UMA DEMÃO. AF_06/2014	SINAPI	SERVICO	M2	2808,07	2,28	6.402,40	1,94	73,86	B
87269	REVESTIMENTO CERÂMICO PARA PAREDES INTERNAS COM PLACAS TIPO ESMALTADA EXTRA DE DIMENSÕES 25X35 CM APLICADAS EM AMBIENTES DE ÁREA MAIOR QUE 5 M² NA ALTURA INTEIRA DAS PAREDES. AF_06/2014	SINAPI	SERVICO	M2	95,76	47,20	4.519,87	1,37	75,23	B
89957	PONTO DE CONSUMO TERMINAL DE ÁGUA FRIA (SUBRAMAL) COM TUBULAÇÃO DE PVC, DN 25 MM, INSTALADO EM RAMAL DE ÁGUA, INCLUSOS RASGO E CHUMBAMENTO EM ALVENARIA. AF_12/2014	SINAPI	SERVICO	UN	48	88,84	4.312,32	1,31	76,53	B
73876/001	PISO DE BORRACHA PASTILHADO, ESPESSURA 7MM, FIXADO COM COLA	SINAPI	SERVICO	M2	29,49	137,01	4.040,42	1,22	77,76	B
C0462	BORBOLETA C/ CONTADOR DE ACESSO	SEINFRA	SERVICO	UN	2	2.008,12	4.016,24	1,22	78,98	B
85406	REMOCAO DE AZULEJO E SUBSTRATO DE ADERENCIA EM ARGAMASSA	SINAPI	SERVICO	M2	110,25	35,44	3.907,26	1,18	80,16	C
72110	ESTRUTURA METALICA EM TESOURAS OU TRELICAS, VAO LIVRE DE 12M, FORNECIMENTO E MONTAGEM, NAO SENDO CONSIDERADOS OS FECHAMENTOS METALICOS, AS COLUNAS, OS SERVICOS GERAIS EM ALVENARIA E CONCRETO, AS TELHAS DE COBERTURA E A PINTURA DE ACABAMENTO	SINAPI	SERVICO	M2	48	80,57	3.867,36	1,17	81,33	C
73953/006	LUMINARIA TIPO CALHA, DE SOBREPOR, COM REATOR DE PARTIDA RAPIDA E LAMPADA FLUORESCENTE 2X40W, COMPLETA, FORNECIMENTO E INSTALACAO	SINAPI	SERVICO	UN	30	105,07	3.152,10	0,98	82,29	C
88931	VASO SANITARIO SIFONADO COM CAIXA ACOPLADA LOUÇA BRANCA, INCLUSO ENGATE FLEXIVEL EM PLÁSTICO BRANCO, 1/2 X 40CM - FORNECIMENTO E INSTALAÇÃO. AF_12/2013	SINAPI	SERVICO	UN	9	345,13	3.106,17	0,94	83,23	C
C2284	SOLEIRA DE GRANITO L= 15cm	SEINFRA	SERVICO	M	42,76	67,76	2.897,42	0,88	84,11	C
C3451	LIXEIRA EM FIBRA DE VIDRO CAP.=40L e DIAM.=35cm	SEINFRA	SERVICO	UN	10	258,47	2.584,70	0,78	84,89	C
94231	RUFO EM CHAPA DE AÇO GALVANIZADO NÚMERO 24, CORTE DE 25 CM, INCLUSO TRANSPORTE VERTICAL. AF_06/2016	SINAPI	SERVICO	M	93,03	26,03	2.421,57	0,73	85,62	C
72554	EXTINTOR DE CO2 6KG - FORNECIMENTO E INSTALACAO	SINAPI	SERVICO	UN	4	590,97	2.363,88	0,72	86,34	C
C1950	PONTO SANITÁRIO, MATERIAL E EXECUÇÃO	SEINFRA	SERVICO	PT	18	130,17	2.343,06	0,71	87,05	C
87527	EMBOÇO, PARA RECEBIMENTO DE CERÂMICA, EM ARGAMASSA TRAÇO 1:2:8, PREPARO MECÂNICO COM BETONEIRA 400L, APLICADO MANUALMENTE EM FACES INTERNAS DE PAREDES, PARA AMBIENTE COM ÁREA MENOR QUE 5M2, ESPESSURA DE 20MM, COM EXECUÇÃO DE TALISCAS. AF_06/2014	SINAPI	SERVICO	M2	91,11	24,23	2.207,60	0,67	87,72	C
87271	REVESTIMENTO CERÂMICO PARA PAREDES INTERNAS COM PLACAS TIPO ESMALTADA EXTRA DE DIMENSÕES 25X35 CM APLICADAS EM AMBIENTES DE ÁREA MAIOR QUE 5 M² A MEIA ALTURA DAS PAREDES. AF_06/2014	SINAPI	SERVICO	M2	41,85	51,40	2.151,08	0,65	88,37	C



73783/014	POSTE CONCRETO SEÇÃO CIRCULAR COMPRIMENTO=9M CARGA NOMINAL NO TOPO 200KG INCLUSIVE ESCAVACAO EXCLUSIVE TRANSPORTE - FORNECIMENTO E COLOCAÇÃO	SINAPI
73948/008	LIMPEZA VIDRO COMUM	SINAPI
73794/001	PINTURA COM TINTA PROTETORA ACABAMENTO GRAFITE ESMALTE SOBRE SUPERFICIE METALICA, 2 DEMAOS	SINAPI
94213	TELHAMENTO COM TELHA DE AÇO/ALUMÍNIO E = 0,5 MM, COM ATÉ 2 ÁGUAS, INCLUSO IÇAMENTO. AF_06/2016	SINAPI
73616	DEMOLICAO DE CONCRETO SIMPLES	SINAPI
93396	BANCADA GRANITO CINZA POLIDO 0,50 X 0,60M, INCL. CUBA DE EMBUTIR OVAL LOUÇA BRANCA 35 X 50CM, VÁLVULA METAL CROMADO, SIFÃO FLEXÍVEL PVC, ENGATE 30CM FLEXÍVEL PLÁSTICO E TORNEIRA CROMADA DE MESA, PADRÃO POPULAR - FORNEC. E INSTALAÇÃO. AF_12/2013	SINAPI
87496	ALVENARIA DE VEDAÇÃO DE BLOCOS CERÂMICOS FURADOS NA HORIZONTAL DE 9X19X19CM (ESPESSURA 9CM) DE PAREDES COM ÁREA LÍQUIDA MENOR QUE 6M² SEM VÃOS E ARGAMASSA DE ASSENTAMENTO COM PREPARO MANUAL. AF_06/2014	SINAPI
9537	LIMPEZA FINAL DA OBRA	SINAPI
74209/001	PLACA DE OBRA EM CHAPA DE AÇO GALVANIZADO	SINAPI
72897	CARGA MANUAL DE ENTULHO EM CAMINHÃO BASCULANTE 6 M3	SINAPI
C1046	DEMOLIÇÃO DE COBERTURA C/TELHAS ONDULADAS DE FIBROCIMENTO	SEINFRA
85005	ESPELHO CRISTAL, ESPESSURA 4MM, COM PARAFUSOS DE FIXACAO, SEM MOLDURA	SINAPI
86939	LAVATÓRIO LOUÇA BRANCA COM COLUNA, *44 X 35,5* CM, PADRÃO POPULAR, INCLUSO SIFÃO FLEXÍVEL EM PVC, VÁLVULA E ENGATE FLEXÍVEL 30CM EM PLÁSTICO E COM TORNEIRA CROMADA PADRÃO POPULAR - FORNECIMENTO E INSTALAÇÃO. AF_12/2013	SINAPI
C3447	LIMPEZA DE PISO EM ÁREA URBANIZADA	SEINFRA
83534	LASTRO DE CONCRETO, PREPARO MECÂNICO, INCLUSOS ADITIVO IMPERMEABILIZANTE, LANÇAMENTO E ADENSAMENTO	SINAPI
6225	IMPERMEABILIZACAO DE CALHAS/LAJES DESCOBERTAS, COM EMULSAO ASFALTICA COM ELASTOMEROS, 3 DEMAOS	SINAPI
C3995	GRELHA HEMISFÉRICA DE FERRO FUNDIDO D=150 mm (6")	SEINFRA
87248	REVESTIMENTO CERÂMICO PARA PISO COM PLACAS TIPO ESMALTADA EXTRA DE DIMENSÕES 35X35 CM APLICADA EM AMBIENTES DE ÁREA MAIOR QUE 10 M2. AF_06/2014	SINAPI
87530	MASSA ÚNICA, PARA RECEBIMENTO DE PINTURA, EM ARGAMASSA TRAÇO 1:2:8, PREPARO MANUAL, APLICADA MANUALMENTE EM FACES INTERNAS DE PAREDES, ESPESSURA DE 20MM, COM EXECUÇÃO DE TALISCAS, AF_06/2014	SINAPI
74234/001	MICTORIO SIFONADO DE LOUÇA BRANCA COM PERTENCES, COM REGISTRO DE PRESSAO 1/2" COM CANOPLA CROMADA ACABAMENTO SIMPLES E CONJUNTO PARA FIXACAO - FORNECIMENTO E INSTALACAO	SINAPI
C4442	CERÂMICA ESMALTADA C/ ARG. PRÉ-FABRICADA ATÉ 10x10cm (100cm²) - DECORATIVA - P/ PAREDE	SEINFRA
C1638	LUMINÁRIA FLUORESCENTE COMPLETA (2 X 32)W	SEINFRA
74246/001	REFLETOR RETANGULAR FECHADO COM LAMPADA VAPOR METALICO 400 W	SINAPI
C1898	PEÇAS DE APOIO DEFICIENTES C/TUBO INOX P/WCS	SEINFRA
C4068	BANCADA DE GRANITO CINZA E=2cm	SEINFRA
73831/009	LAMPADA DE VAPOR DE SODIO DE 400WX220V - FORNECIMENTO E INSTALACAO	SINAPI
74074/004	FORMA TABUA P/CONCRETO EM FUNDACAO S/REAPROVEITAMENTO	SINAPI
73739/001	PINTURA ESMALTE ACETINADO EM MADEIRA, DUAS DEMAOS	SINAPI
95875	TRANSPORTE COM CAMINHÃO BASCULANTE DE 10 M3, EM VIA URBANA PAVIMENTADA, DMT ATÉ 30 KM (UNIDADE: M3XKM). AF_12/2016	SINAPI
74245/001	PINTURA ACRILICA EM PISO CIMENTADO DUAS DEMAOS	SINAPI
87246	REVESTIMENTO CERÂMICO PARA PISO COM PLACAS TIPO ESMALTADA EXTRA DE DIMENSÕES 35X35 CM APLICADA EM AMBIENTES DE ÁREA MENOR QUE 5 M2. AF_06/2014	SINAPI
87894	CHAPISCO APLICADO EM ALVENARIA (SEM PRESENÇA DE VÃOS) E ESTRUTURAS DE CONCRETO DE FACHADA, COM COLHER DE PEDREIRO. ARGAMASSA TRAÇO 1:3 COM PREPARO EM BETONEIRA 400L. AF_06/2014	SINAPI
74104/001	CAIXA DE INSPEÇÃO EM ALVENARIA DE TIJOLO MACIÇO 60X60X60CM, REVESTIDA INTERNAMENTO COM BARRA LISA (CIMENTO E AREIA, TRAÇO 1:4) E=2,0CM, COM TAMPA PRÉ-MOLDADA DE CONCRETO E FUNDO DE CONCRETO 15MPA TIPO C - ESCAVAÇÃO E CONFECÇÃO	SINAPI
C1621	LETREIRO - LETRA EM PAREDES	SEINFRA
86914	TORNEIRA CROMADA 1/2" OU 3/4" PARA TANQUE, PADRÃO MÉDIO - FORNECIMENTO E INSTALAÇÃO. AF_12/2013	SINAPI
89708	CAIXA SIFONADA, PVC, DN 150 X 185 X 75 MM, JUNTA ELÁSTICA, FORNECIDA E INSTALADA EM RAMAL DE DESCARGA OU EM RAMAL DE ESGOTO SANITÁRIO. AF_12/2014	SINAPI

SERVICO	UN	3	688,40	2.059,20	0,62	89,00	C
SERVICO	M2	216,9	9,48	2.056,21	0,62	89,62	C
SERVICO	M2	76,3	26,04	1.986,85	0,60	90,22	C
SERVICO	M2	48	38,54	1.763,92	0,53	90,75	C
SERVICO	M3	8,99	184,29	1.656,77	0,50	91,26	C
SERVICO	UN	4	410,55	1.642,20	0,50	91,75	C
SERVICO	M2	30,13	53,80	1.620,99	0,49	92,24	C
SERVICO	M2	737,11	1,92	1.415,25	0,43	92,67	C
SERVICO	M2	6	231,09	1.386,54	0,42	93,09	C
SERVICO	M3	69,73	19,03	1.326,96	0,40	93,50	C
SERVICO	M2	514,35	2,54	1.306,46	0,40	93,89	C
SERVICO	M2	3,2	378,75	1.215,20	0,37	94,26	C
SERVICO	UN	5	239,54	1.197,70	0,36	94,62	C
SERVICO	M2	1784,92	0,66	1.178,05	0,36	94,98	C
SERVICO	M3	2,89	404,69	1.169,55	0,35	95,33	C
SERVICO	M2	32,3	32,66	1.061,38	0,32	95,66	C
SERVICO	UN	9	108,34	976,06	0,30	95,95	C
SERVICO	M2	29,52	30,89	911,87	0,28	96,23	C
SERVICO	M2	36,49	24,53	895,10	0,27	96,50	C
SERVICO	UN	2	428,75	857,50	0,26	96,76	C
SERVICO	M2	15,16	55,79	845,78	0,26	97,02	C
SERVICO	UN	8	105,44	843,52	0,26	97,27	C
SERVICO	UN	3	280,46	841,36	0,25	97,53	C
SERVICO	M	4	161,20	724,80	0,22	97,75	C
SERVICO	M2	2,81	217,05	609,91	0,18	97,93	C
SERVICO	UN	10	57,56	575,60	0,17	98,10	C
SERVICO	M2	8	62,41	499,28	0,15	98,26	C
SERVICO	M2	38,75	12,21	448,72	0,14	98,39	C
SERVICO	M3XKM	407,16	1,01	411,23	0,12	98,52	C
SERVICO	M2	37,2	10,75	399,90	0,12	98,64	C
SERVICO	M2	9,43	38,78	365,70	0,11	98,75	C
SERVICO	M2	91,11	3,90	355,33	0,11	98,86	C
SERVICO	UN	3	115,58	346,68	0,11	98,96	C
SERVICO	UN	29	10,58	306,24	0,09	99,03	C
SERVICO	UN	11	26,73	294,03	0,09	99,14	C
SERVICO	UN	7	37,87	265,09	0,08	99,22	C



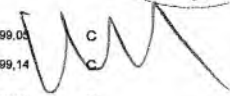

85333	RETIRADA DE APARELHOS SANITARIOS	SINAPI
73831/008	LAMPADA DE VAPOR DE SODIO DE 250WX220V - FORNECIMENTO E INSTALACAO	SINAPI
94964	CONCRETO FCK = 20MPA, TRAÇO 1:2,7:3 (CIMENTO/ AREIA MÉDIA/ BRITA 1) - PREPARO MECÂNICO COM BETONEIRA 400 L. AF_07/2016	SINAPI
C0818	COLONAS P/PE DIREITO DE 6m VÃO DE 20m	SEINFRA
95544	PAPELEIRA DE PAREDE EM METAL CROMADO SEM TAMPA, INCLUSO FIXAÇÃO. AF_10/2016	SINAPI
C0674	CANTONEIRA DE ALUMÍNIO P/ AZULEJOS	SEINFRA
C2899	PINTURA LOGOTIPO CAGECE - PROJETO PADRÃO	SEINFRA
73899/002	DEMOLICAO DE ALVENARIA DE TIJOLOS FURADOS S/REAPROVEITAMENTO	SINAPI
C2722	DESOBSTRUÇÃO EM LIGAÇÃO DE ESGOTO DN 100 C/LIMPEZA DA CAIXA	SEINFRA
C4649	SINALIZAÇÃO PARA EXTINTOR	SEINFRA
95302	TRANSPORTE COM CAMINHÃO BASCULANTE 6 M3 EM RODOVIA PAVIMENTADA (PARA DISTÂNCIAS SUPERIORES A 4 KM)	SINAPI
92778	ARMAÇÃO DE PILAR OU VIGA DE UMA ESTRUTURA CONVENCIONAL DE CONCRETO ARMADO EM UMA EDIFICAÇÃO TÉRREA OU SOBRADO UTILIZANDO AÇO CA-50 DE 10,0 MM - MONTAGEM. AF_12/2015	SINAPI
74157/004	LANCAMENTO/APLICACAO MANUAL DE CONCRETO EM FUNDACOES	SINAPI
87878	CHAPISCO APLICADO EM ALVENARIAS E ESTRUTURAS DE CONCRETO INTERNAS, COM COLHER DE PEDREIRO. ARGAMASSA TRAÇO 1:3 COM PREPARO MANUAL. AF_06/2014	SINAPI
88571	SABONETEIRA DE SOBREPOR (FIXADA NA PAREDE), TIPO CONCHA, EM AÇO INOXIDAVEL - FORNECIMENTO E INSTALACAO	SINAPI
94797	TORNEIRA DE BÓIA REAL, ROSCÁVEL, 1", FORNECIDA E INSTALADA EM RESERVAÇÃO DE ÁGUA. AF_06/2016	SINAPI
95543	PORTA TOALHA BANHO EM METAL CROMADO, TIPO BARRA, INCLUSO FIXAÇÃO. AF_10/2016	SINAPI
92776	ARMAÇÃO DE PILAR OU VIGA DE UMA ESTRUTURA CONVENCIONAL DE CONCRETO ARMADO EM UMA EDIFICAÇÃO TÉRREA OU SOBRADO UTILIZANDO AÇO CA-50 DE 6,3 MM - MONTAGEM. AF_12/2015	SINAPI
94990	EXECUÇÃO DE PASSEIO (CALÇADA) OU PISO DE CONCRETO COM CONCRETO MOLDADO IN LOCO, FEITO EM OBRA. ACABAMENTO CONVENCIONAL, NÃO ARMADO. AF_07/2016	SINAPI
8087	TAMPA EM CONCRETO ARMADO 80X80X5CM P/CX INSPECAO/FOSSA SEPTICA	SINAPI
89709	RALO SIFONADO, PVC, DN 100 X 40 MM, JUNTA SOLDÁVEL, FORNECIDO E INSTALADO EM RAMAL DE DESCARGA OU EM RAMAL DE ESGOTO SANITÁRIO. AF_12/2014	SINAPI
93358	ESCAVAÇÃO MANUAL DE VALAS. AF_03/2016	SINAPI
C0797	CHUVEIRO PLÁSTICO (INSTALADO)	SEINFRA

7

14

9

SERVICO	UN	18	14,44	259,92	0,08	99,30	C
SERVICO	UN	5	49,83	249,15	0,08	99,38	C
SERVICO	M3	1	226,95	226,95	0,07	99,45	C
SERVICO	M2	5,19	38,95	202,15	0,06	99,51	C
SERVICO	UN	9	20,16	181,44	0,05	99,56	C
SERVICO	M	12,1	14,69	177,75	0,05	99,62	C
SERVICO	UN	1	165,89	165,89	0,05	99,67	C
SERVICO	M3	1,94	70,88	137,51	0,04	99,71	C
SERVICO	UN	5	24,40	122,00	0,04	99,75	C
SERVICO	UN	4	26,03	112,12	0,03	99,78	C
SERVICO	M3XKM	70,86	1,28	90,70	0,03	99,81	C
SERVICO	KG	10,86	7,94	86,23	0,03	99,83	C
SERVICO	M3	1	83,83	83,83	0,03	99,86	C
SERVICO	M2	29,24	2,84	77,19	0,02	99,88	C
SERVICO	UN	2	31,66	63,32	0,02	99,90	C
SERVICO	UN	1	54,65	54,65	0,02	99,92	C
SERVICO	UN	2	26,36	52,76	0,02	99,93	C
SERVICO	KG	4,56	10,50	47,88	0,01	99,95	C
SERVICO	M3	0,11	419,82	46,18	0,01	99,96	C
SERVICO	UN	2	20,58	41,16	0,01	99,97	C
SERVICO	UN	6	6,38	38,28	0,01	99,99	C
SERVICO	M3	0,5	49,81	24,81	0,01	99,99	C
SERVICO	UN	2	9,70	19,40	0,01	100,00	C

Subtotal até 100,00% 329.957,81

Outros: 83.215,37

Valor total do Orçamento: 413.173,18

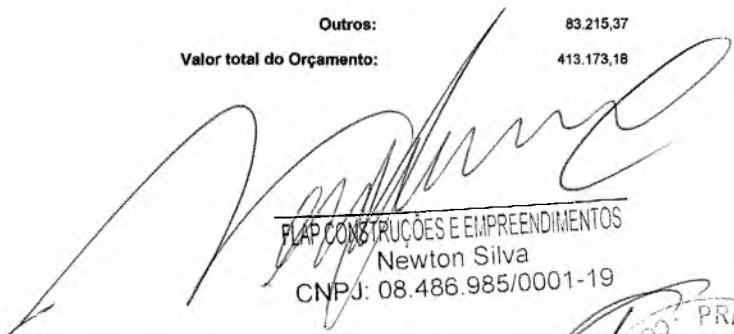

FLAP CONSTRUÇÕES E EMPREENDIMENTOS
 Newton Silva
 CNPJ: 08.486.985/0001-19

Luiz Humberto Leal
 Engenheiro Civil
 CREA: 10525D





ORÇAMENTO - CURVA ABC

OBRA:	REFORMA DO TERMINAL RODOVIÁRIO WILSON RORIZ	DATA :	14/02/2018	BDI :	25,22%	
LOCAL:	AVENIDA PERIMETRAL D. FRANCISCO	FONTE	VERSÃO	HORA	MES	DATA REF.
CLIENTE:	PREFEITURA MUNICIPAL DO CRATO	SEINFRA	024.1 COM DESONERAÇÃO	87,01%	-	03/2016
		SINAPI	2017/06 COM DESONERAÇÃO	88,66%	50,66%	07/2017
			COMPOSIÇÕES PRÓPRIAS	-	-	

CÓDIGO	DESCRIÇÃO	FONTE	TIPO	UNIDADE	QUANTIDADE	PREÇO UNITÁRIO	PREÇO TOTAL	%	ACUMUL. %	CL
00038195	PISO PORCELANATO, BORDA RETA, EXTRA, FORMATO MAIOR QUE 2025 CM2	SINAPI	MATERIAL	M2	582,2084	66,23	38.560,59	11,69	11,69	A
00006111	SERVENTE	SINAPI	MAO DE OBRA	H	3415,259627	8,03	27.424,53	8,31	20,00	A
00004015	MANTA ASFALTICA ELASTOMERICA EM POLIESTER 4 MM, TIPO III, CLASSE B, ACABAMENTO PP (NBR 9952)	SINAPI	MATERIAL	M2	554,62	47,26	26.210,45	7,94	27,94	A
00007194	TELHA DE FIBROCIMENTO ONDULADA E = 6 MM, DE 2,44 X 1,10 M (SEM AMIANTO)	SINAPI	MATERIAL	M2	855,79625	24,53	16.087,53	4,88	32,82	A
00007345	TINTA LATEX PVA PREMIUM, COR BRANCA	SINAPI	MATERIAL	L	926,6631	14,56	13.491,94	4,09	36,91	A
00037370	ALIMENTAÇÃO - HORISTA (ENCARGOS COMPLEMENTARES) (COLETADO CAIXA)	SINAPI	GERAL	H	6271,851506	2,10	13.140,99	3,98	40,89	A
I2543	SERVENTE	SEINFRA	MAO DE OBRA	H	1379,006874	9,13	12.590,33	3,82	44,70	A
00004783	PINTOR	SINAPI	MAO DE OBRA	H	912,0891977	11,90	10.853,85	3,29	47,99	A
I1222	GRADE DE FERRO	SEINFRA	MATERIAL	M2	109	95,66	10.427,09	3,18	51,15	B
I8727	PORTÃO EM METALON E BARRA CHATA DE FERRO C/FECHADURA E DOBRADIÇAS, INCLUS. PINTURA ESMALTE SINTÉTICO (=1M2)	SEINFRA	MATERIAL	UN	30,45	281,69	8.577,40	2,60	53,75	B
I0805	CIMENTO PORTLAND	SEINFRA	MATERIAL	KG	16292,17725	0,49	7.901,71	2,39	56,15	B
00037595	ARGAMASSA COLANTE TIPO ACIII	SINAPI	MATERIAL	KG	4690,3144	1,66	7.779,82	2,36	58,51	B
I2391	PEDREIRO	SEINFRA	MAO DE OBRA	H	560,204715	13,46	7.540,36	2,29	60,79	B
00004750	PEDREIRO	SINAPI	MAO DE OBRA	H	618,1032385	11,90	7.355,43	2,23	63,02	B
00025976	DIVISÓRIA EM GRANITO, COM DUAS FACES POLIDAS, TIPO ANDORINHA/ QUARTZ/ CASTELO/ CORUMBA OU OUTROS EQUIVALENTES DA REGIÃO, E= *3,0* CM	SINAPI	MATERIAL	M2	16,43	430,03	7.065,39	2,14	65,16	B
00004914	PORTA DE ABRIR EM ALUMINIO COM LAMBRI HORIZONTAL/LAMINADA, ACABAMENTO ANODIZADO NATURAL, SEM GUARNICAO/ALIZAR/VISTA	SINAPI	MATERIAL	M2	10,08	698,34	6.031,31	1,83	66,99	B
00006090	SELADOR PVA PAREDES INTERNAS	SINAPI	MATERIAL	L	446,2812	10,69	4.802,65	1,46	68,45	B
00037371	TRANSPORTE - HORISTA (ENCARGOS COMPLEMENTARES) (COLETADO CAIXA)	SINAPI	GERAL	H	6271,851506	0,76	4.745,36	1,44	69,88	B
00000536	REVESTIMENTO EM CERAMICA ESMALTADA EXTRA, PEI MENOR OU IGUAL A 3, FORMATO MENOR OU IGUAL A 2025 CM2	SINAPI	MATERIAL	M2	147,2427	28,03	4.127,65	1,25	71,13	B
I0267	BORBOLETA C/CONTADOR DE ACESSO	SEINFRA	MATERIAL	UN	2	1.979,23	3.958,46	1,20	72,33	B
00004760	AZULEJISTA OU LADRILHISTA	SINAPI	MAO DE OBRA	H	349,3720345	10,81	3.776,71	1,14	73,48	B
00004796	PISO DE BORRACHA FRISADO OU PASTILHADO, PRETO, EM PLACAS 50 X 50 CM, E = 7 MM, PARA ARGAMASSA	SINAPI	MATERIAL	M2	29,49	125,39	3.697,81	1,12	74,60	B
00001379	CIMENTO PORTLAND COMPOSTO CP II-32	SINAPI	MATERIAL	KG	9166,079175	0,35	3.200,79	0,97	75,57	B
00010966	PERFIL "U" DE ACO LAMINADO, "U" 152 X 15,6	SINAPI	MATERIAL	KG	480	6,16	2.956,56	0,90	76,47	B
00012873	IMPERMEABILIZADOR	SINAPI	MAO DE OBRA	H	230,769819	12,50	2.884,62	0,87	77,34	B
00010422	BACIA SANITARIA (VASO) COM CAIXA ACOPLADA, DE LOUCA BRANCA	SINAPI	MATERIAL	UN	9	289,67	2.607,04	0,79	78,13	B
I1880	SOLEIRA DE GRANITO DE 15CM	SEINFRA	MATERIAL	M	42,76	57,33	2.451,30	0,74	78,87	B
00002711	CARRINHO DE MAO DE ACO CAPACIDADE 50 A 60 L, PNEU COM CAMARA	SINAPI	MATERIAL	UN	22,68300843	104,23	2.364,17	0,72	79,59	B
I0109	AREIA MEDIA	SEINFRA	MATERIAL	M3	52,3490006	44,62	2.335,81	0,71	80,30	B
00010889	EXTINTOR DE INCENDIO PORTATIL COM CARGA DE GAS CARBONICO CO2 DE 6 KG, CLASSE BC	SINAPI	MATERIAL	UN	4	562,00	2.248,00	0,71	81,00	C
00002696	ENCANADOR OU BOMBEIRO HIDRAULICO	SINAPI	MAO DE OBRA	H	193,4248541	11,90	2.301,76	0,70	81,70	C
00003799	LUMINARIA DE SOBREPOR EM CHAPA DE ACO PARA 2 LAMPADAS FLUORESCENTES DE *36* W, ALETADA, COMPLETA (LAMPADAS E REATOR INCLUSOS)	SINAPI	MATERIAL	UN	30	76,02	2.280,57	0,69	82,39	C



00037372	EXAMES - HORISTA (ENCARGOS COMPLEMENTARES) (COLETADO CAIXA)	SINAPI
00000511	PRIMER PARA MANTA ASFALTICA A BASE DE ASFALTO MODIFICADO DILUIDO EM SOLVENTE, APLICACAO A FRIO	SINAPI
10974	LIXEIRA EM FIBRA DE VIDRO CAP.=40L E DIAM.=35cm	SEINFRA
00007319	TINTA ASFALTICA IMPERMEABILIZANTE DISPERSA EM AGUA, PARA MATERIAIS CIMENTICIOS	SINAPI
00000242	AJUDANTE ESPECIALIZADO	SINAPI
00012893	BOTA DE SEGURANCA COM BIQUEIRA DE ACO E COLARINHO ACOLCHOADO	SINAPI
00036148	CINTURAO DE SEGURANCA TIPO PARAQUEDISTA, FIVELA EM ACO, AJUSTE NO SUSPENSARIO, CINTURA E PERNAS	SINAPI
00007292	TINTA ESMALTE SINTETICO PREMIUM BRILHANTE	SINAPI
11605	PEDRISCO	SEINFRA
00040872	RUFO INTERNO/EXTERNO DE CHAPA DE ACO GALVANIZADA NUM 24, CORTE 25 CM (COLETADO CAIXA)	SINAPI
00007243	TELHA DE ACO ZINCADO TRAPEZOIDAL, A = *40* MM, E = 0,5 MM, SEM PINTURA	SINAPI
00000123	ADITIVO IMPERMEABILIZANTE DE PEGA NORMAL PARA ARGAMASSAS E CONCRETOS SEM ARMACAO	SINAPI
00005044	POSTE DE CONCRETO CIRCULAR, 200 KG, H = 9 M (NBR 8451)	SINAPI
00040555	GUARNICAO/MOLDURA DE ACABAMENTO PARA ESQUADRIA DE ALUMINIO ANODIZADO NATURAL, PARA 1 FACE (COLETADO CAIXA)	SINAPI
00000370	AREIA MEDIA - POSTO JAZIDA/FORNECEDOR (RETIRADO NA JAZIDA, SEM TRANSPORTE)	SINAPI
00004302	PARAFUSO ZINCADO ROSCA SOBERBA, CABECA SEXTAVADA, 5/16 " X 250 MM, PARA FIXACAO DE TELHA EM MADEIRA	SINAPI
00011186	ESPELHO CRISTAL E = 4 MM	SINAPI
00004755	MARMORISTA / GRANITEIRO	SINAPI
17493	GRELHA HEMISFÉRICA DE FERRO FUNDIDO D=150 mm (6")	SEINFRA
00004613	PLACA DE OBRA (PARA CONSTRUCAO CIVIL) EM CHAPA GALVANIZADA *N. 22*, DE *2,0 X 1,125* M	SINAPI
00001287	PISO EM CERAMICA ESMALTADA EXTRA, PEI MAIOR OU IGUAL A 4, FORMATO MENOR OU IGUAL A 2025 CM2	SINAPI
00005318	SOLVENTE DILUENTE A BASE DE AGUARRAS	SINAPI
00000246	AUXILIAR DE ENCANADOR OU BOMBEIRO HIDRAULICO	SINAPI
12320	ENCANADOR	SEINFRA
00012869	TELHADISTA	SINAPI
00001106	CAL HIDRATADA CH-I PARA ARGAMASSAS	SINAPI
11371	LUMINARIA FLUORESCENTE COMPLETA (2 X 32)W	SEINFRA
11646	PEÇAS DE APOIO DEFICIENTE C/TUBO INOX EM WC'S	SEINFRA
00003768	LIXA EM FOLHA PARA FERRO, NUMERO 150	SINAPI
00038403	ENXADA ESTREITA *25 X 23* CM COM CABO	SINAPI
00011795	GRANITO PARA BANCADA, POLIDO, TIPO ANDORINHA/ QUARTZ/ CASTELO/ CORUMBA OU OUTROS EQUIVALENTES DA REGIAO, E= *2,5* CM	SINAPI
00036794	LAVATORIO LOUCA BRANCA COM COLUNA *44 X 35,5* CM	SINAPI
10043	AJUDANTE DE ENCANADOR	SEINFRA
00003756	LAMPADA VAPOR DE SODIO OVOIDE 400 W (BASE E40)	SINAPI
11530	MONTADOR	SEINFRA
00012894	CAPA PARA CHUVA EM PVC COM FORRO DE POLIESTER, COM CAPUZ (AMARELA OU AZUL)	SINAPI
17893	BANCADA DE GRANITO CINZA POLIDO E=2cm	SEINFRA
00010432	MICTORIO SIFONADO LOUCA BRANCA SEM COMPLEMENTOS	SINAPI
16497	CERÂMICA ESMALTADA DIMENSÕES ATÉ 10x10cm (100 cm²) - DECORATIVA	SEINFRA

GERAL	H	6271,981508	0,36	2.251,00	0,88	83,07	C
MATERIAL	L	201,68	11,09	2.236,05	0,68	83,75	C
MATERIAL	UN	10	214,37	2.143,70	0,85	84,40	C
MATERIAL	L	285,3772	7,17	2.045,67	0,62	85,02	C
MAO DE OBRA	H	228,000077	8,73	1.999,17	0,61	85,63	C
MATERIAL	PAR	39,62748349	48,89	1.947,09	0,59	86,22	C
MATERIAL	UN	39,62748349	48,89	1.947,09	0,59	86,81	C
MATERIAL	L	118,9652	15,90	1.891,19	0,57	87,38	C
MATERIAL	M3	30,6394	61,30	1.878,32	0,57	87,95	C
MATERIAL	M	97,6615	15,42	1.508,54	0,46	88,41	C
MATERIAL	M2	55,986	25,91	1.450,06	0,44	88,85	C
MATERIAL	L	272,268	5,17	1.407,65	0,43	89,27	C
MATERIAL	UN	3	430,09	1.290,26	0,39	89,66	C
MATERIAL	M	69,052032	18,92	1.168,14	0,35	90,02	C
MATERIAL	M3	28,40900184	39,29	1.116,05	0,34	90,36	C
MATERIAL	UN	653,2245	1,69	1.102,51	0,33	90,69	C
MATERIAL	M2	3,2	333,67	1.067,74	0,32	91,01	C
MAO DE OBRA	H	91,0143336	11,20	1.019,36	0,31	91,32	C
MATERIAL	UN	9	106,02	954,19	0,29	91,61	C
MATERIAL	M2	6	155,20	931,20	0,28	91,89	C
MATERIAL	M2	41,4756	20,64	856,12	0,26	92,15	C
MATERIAL	L	74,6799	10,96	818,57	0,25	92,40	C
MAO DE OBRA	H	87,78801256	8,94	784,82	0,24	92,64	C
MAO DE OBRA	H	56,9875	13,46	767,05	0,23	92,87	C
MAO DE OBRA	H	73,58696286	10,28	756,47	0,23	93,10	C
MATERIAL	KG	991,3765153	0,72	711,61	0,22	93,32	C
MATERIAL	UN	7,2	91,79	660,90	0,20	93,52	C
MATERIAL	M	3,84	170,72	655,56	0,20	93,72	C
MATERIAL	UN	468,972	1,31	614,12	0,19	93,90	C
MATERIAL	UN	22,68300843	25,62	585,71	0,18	94,08	C
MATERIAL	M2	1,508	368,00	585,10	0,18	94,26	C
MATERIAL	UN	5	111,63	558,14	0,17	94,43	C
MAO DE OBRA	H	53,253	10,47	557,56	0,17	94,59	C
MATERIAL	UN	10	54,26	542,62	0,16	94,75	C
MAO DE OBRA	H	39,431254	13,46	530,74	0,16	94,92	C
MATERIAL	UN	39,62748349	13,24	527,34	0,16	95,08	C
MATERIAL	M2	2,81	181,73	510,66	0,15	95,23	C
MATERIAL	UN	2	246,98	493,96	0,15	95,38	C
MATERIAL	M2	16,676	29,32	488,99	0,15	95,53	C

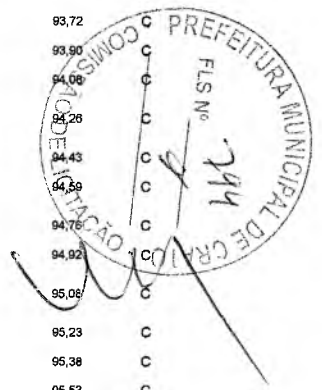

00002436	ELETRICISTA	SINAPI
00001381	ARGAMASSA COLANTE AC I PARA CERAMICAS	SINAPI
00004221	OLEO DIESEL COMBUSTIVEL COMUM	SINAPI
00034357	REJUNTE COLORIDO, CIMENTICIO	SINAPI
00000142	SELANTE ELASTICO MONOCOMPONENTE A BASE DE POLIURETANO PARA JUNTAS DIVERSAS	SINAPI
00012895	CAPACETE DE SEGURANCA ABA FRONTAL COM SUSPENSÃO DE POLIETILENO, SEM JUGULAR (CLASSE B)	SINAPI
00037780	CAMINHÃO TOCO, PESO BRUTO TOTAL 18000 KG, CARGA UTIL MAXIMA 13071 KG, DISTANCIA ENTRE EIXOS 4,80 M, POTENCIA 230 CV (INCLUI CABINE E CHASSI, NAO INCLUI CARROCERIA)	SINAPI
00000626	MANTA LIQUIDA DE BASE ASFALTICA MODIFICADA COM A ADICAO DE ELASTOMEROS DILUIDOS EM SOLVENTE ORGANICO, APLICACAO A FRIO (MEMBRANA IMPERMEABILIZANTE ASFASTICA)	SINAPI
00012892	LUVA RASPA DE COURO, CANO CURTO (PUNHO *7* CM)	SINAPI
12548	OPERADOR DE BETONEIRA	SEINFRA
00013388	SOLDA EM BARRA DE ESTANHO-CHUMBO 50/50	SINAPI
00025957	MONTADOR DE ESTRUTURA METALICA	SINAPI
00009868	TUBO PVC, SOLDAVEL, DN 25 MM, AGUA FRIA (NBR-5648)	SINAPI
00007266	BLOCO CERAMICO (ALVENARIA DE VEDACAO), DE 9 X 19 X 19 CM	SINAPI
00007325	ADITIVO IMPERMEABILIZANTE DE PEGA NORMAL PARA ARGAMASSAS E CONCRETOS SEM ARMACAO	SINAPI
00020020	MOTORISTA DE CAMINHÃO BASCULANTE	SINAPI
00013415	TORNEIRA CROMADA DE MESA PARA LAVATORIO, PADRAO POPULAR, 1/2 " OU 3/4 " (REF 1193)	SINAPI
00004351	PARAFUSO NIQUELADO 3 1/2" COM ACABAMENTO CROMADO PARA FIXAR PECA SANITARIA, INCLUI PORCA CEGA, ARRUELA E BUCHA DE NYLON TAMANHO S-B	SINAPI
00020269	LAVATORIO/CUBA DE EMBUTIR OVAL LOUCA BRANCA SEM LADRAO *50 X 35* CM	SINAPI
12395	PINTOR	SEINFRA
00003524	JOELHO PVC, SOLDAVEL, COM BUCHA DE LATAO, 90 GRAUS, 25 MM X 3/4", PARA AGUA FRIA PREDIAL	SINAPI
00013417	TORNEIRA CROMADA SEM BICO PARA TANQUE 1/2 " OU 3/4 " (REF 1143)	SINAPI
00012318	REATOR P/ 1 LAMPADA VAPOR DE MERCURIO 400W USO EXT	SINAPI
00037623	OPERADOR DE BETONEIRA ESTACIONARIA/MISTURADOR (COLETADO CAIXA)	SINAPI
00025954	GUINDASTE HIDRAULICO AUTOPROPULIDO, COM LANCA TELESCOPICA 40 M, CAPACIDADE MAXIMA 60 T, POTENCIA 280 KW, TRACA 6 X 6	SINAPI
00000013	ESTOPA	SINAPI
00003757	LAMPADA VAPOR DE SODIO OVOIDE 250 W (BASE E40)	SINAPI
00003752	LAMPADA VAPOR METALICO TUBULAR 400 W (BASE E40)	SINAPI
00001213	CARPINTEIRO DE FORMAS	SINAPI
00004384	PARAFUSO NIQUELADO COM ACABAMENTO CROMADO PARA FIXAR PECA SANITARIA, INCLUI PORCA CEGA, ARRUELA E BUCHA DE NYLON TAMANHO S-10	SINAPI
00004791	ADESIVO ACRILICO/COLA DE CONTATO	SINAPI
00006189	TABUA MADEIRA 2A QUALIDADE 2,5 X 30,0CM (1 X 12") NAO APARELHADA	SINAPI
12012	TE PVC RIGIDO, PARA ESGOTO - 100MM (4')	SEINFRA
00012273	PROJETOR RETANGULAR FECHADO PARA LAMPADA VAPOR DE MERCURIO/SODIO 250 W A 500 W, CABECEIRAS EM ALUMINIO FUNDIDO, CORPO EM ALUMINIO ANODIZADO, PARA LAMPADA E40 FECHAMENTO EM VIDRO TEMPERADO.	SINAPI
00000010	BALDE PLASTICO CAPACIDADE *10* L	SINAPI
00000012	ESCOVA DE ACO, COM CABO, *4 X 15* FILEIRAS DE CERDAS	SINAPI
12070	TELHADISTA	SEINFRA
00011714	CAIXA SIFONADA PVC, 150 X 185 X 75 MM, COM GRELHA QUADRADA BRANCA	SINAPI
00011029	HASTE RETA PARA GANCHO DE FERRO GALVANIZADO, COM ROSCA 1/4 " X 30 CM PARA FIXACAO DE TELHA METALICA, INCLUI PORCA E ARRUELAS DE VEDACAO	SINAPI

MAO DE OBRA	H	40,1739	11,90	478,07	0,14	95,66	C
MATERIAL	KG	858,0816	0,54	466,11	0,14	95,82	C
MATERIAL	L	146,8485076	3,02	443,00	0,13	95,85	C
MATERIAL	KG	125,4317	3,49	438,01	0,13	96,09	C
MATERIAL	310ML	12,620832	32,67	412,32	0,12	96,21	C
MATERIAL	UN	39,82748349	10,19	405,64	0,12	96,33	C
EQUIPAMENTO	UN	0,001455243	276 166,05	401,89	0,12	96,46	C
MATERIAL	KG	32,946	11,26	371,03	0,11	96,57	C
MATERIAL	PAR	39,82748349	9,17	365,08	0,11	96,68	C
MAO DE OBRA	H	26,1681	13,46	352,22	0,11	96,79	C
MATERIAL	KG	4,18935	82,37	344,84	0,10	96,89	C
MAO DE OBRA	H	33,91248	10,16	344,55	0,10	96,89	C
MATERIAL	M	108,98592	3,06	333,01	0,10	97,10	C
MATERIAL	MIL	0,8415309	378,30	318,35	0,10	97,19	C
MATERIAL	KG	57,8	5,38	311,17	0,09	97,29	C
MAO DE OBRA	H	21,3301702	14,28	304,59	0,09	97,38	C
MATERIAL	UN	9	32,30	290,71	0,09	97,47	C
MATERIAL	UN	34	8,22	278,34	0,08	97,55	C
MATERIAL	UN	4	69,68	278,74	0,08	97,64	C
MAO DE OBRA	H	20,5155	13,46	278,14	0,08	97,72	C
MATERIAL	UN	48	5,65	270,88	0,08	97,80	C
MATERIAL	UN	11	23,69	259,49	0,08	97,88	C
MATERIAL	UN	3	85,72	257,16	0,08	97,96	C
MAO DE OBRA	H	25,6117156	9,79	250,74	0,08	98,03	C
MATERIAL	UN	0,000220801	1.076.778,50	237,53	0,07	98,11	C
MATERIAL	KG	19,521	11,94	233,09	0,07	98,18	C
MATERIAL	UN	5	46,53	232,65	0,07	98,25	C
MATERIAL	UN	3	74,55	223,66	0,07	98,31	C
MAO DE OBRA	H	16,1460634	11,90	215,94	0,07	98,38	C
MATERIAL	UN	18	11,09	199,57	0,06	98,44	C
MATERIAL	KG	10,9113	18,11	197,60	0,06	98,50	C
MATERIAL	M	27,896	6,67	186,17	0,06	98,56	C
MATERIAL	UN	16	10,14	182,46	0,06	98,61	C
MATERIAL	UN	3	60,06	180,19	0,05	98,67	C
MATERIAL	UN	22,68300843	7,92	178,78	0,05	98,72	C
MATERIAL	UN	22,68300843	7,76	176,02	0,05	98,77	C
MAO DE OBRA	H	12,4729875	13,46	167,89	0,05	98,83	C
MATERIAL	UN	7	23,79	166,56	0,05	98,88	C
MATERIAL	CJ	199,2	0,83	166,17	0,05	98,93	C



[Handwritten signature]

[Handwritten signature]

00004491	PEÇA DE MADEIRA NATIVA / REGIONAL 7,5 X 7,5CM (3X3) NAO APARELHADA (P/FORMA)	SINAPI
000036152	OCULOS DE SEGURANCA CONTRA IMPACTOS COM LENTE INCOLOR, ARMAÇAO NYLON, COM PROTECAO UVA E UVB	SINAPI
00007293	TINTA ESMALTE SINTETICO GRAFITE COM PROTECAO PARA METAIS FERROSOS	SINAPI
00011703	PAPELEIRA DE PAREDE EM METAL CROMADO SEM TAMPA	SINAPI
00002705	ENERGIA ELETRICA ATE 2000 KWH INDUSTRIAL, SEM DEMANDA	SINAPI
00037590	SUPORTE MAO-FRANCA EM ACO, ABAS IGUAIS 30 CM, CAPACIDADE MINIMA 80 KG, BRANCO	SINAPI
I1328	LADRILHISTA	SEINFRA
00037747	CAMINHÃO TRUCADO, PESO BRUTO TOTAL 23000 KG, CARGA UTIL MAXIMA 15935 KG, DISTANCIA ENTRE EIXOS 4,80 M, POTENCIA 230 CV (INCLUI CABINE E CHASSI, NAO INCLUI CARROCERIA)	SINAPI
00004721	PEDRA BRITADA N. 1 (9,5 a 19 MM) POSTO PEDREIRA/FORNECEDOR, SEM FRETE	SINAPI
00037373	SEGURO - HORISTA (ENCARGOS COMPLEMENTARES) (COLETADO CAIXA)	SINAPI
00000003	ACIDO MURIATICO, DILUICAO 10% A 12% PARA USO EM LIMPEZA	SINAPI
I6508	ARGAMASSA COLANTE PRÉ-FABRICADA P/ CERÂMICAS E PORCELANATOS	SEINFRA
00004823	MASSA PLASTICA PARA MARMORE/GRANITO	SINAPI
I0824	COMPONENTES ESTRUTURAIS DE ACO	SEINFRA
00037756	CAMINHÃO TOCO, PESO BRUTO TOTAL 9700 KG, CARGA UTIL MAXIMA 6360 KG, DISTANCIA ENTRE EIXOS 4,30 M, POTENCIA 160 CV (INCLUI CABINE E CHASSI, NAO INCLUI CARROCERIA)	SINAPI
I0045	AJUDANTE DE PINTOR	SEINFRA
00006021	REGISTRO PRESSAO COM ACABAMENTO E CANOPLA CROMADA, SIMPLES, BITOLA 1/2 " (REF 1416)	SINAPI
I0441	CAL HIDRATADA	SEINFRA
I2312	ELETRICISTA	SEINFRA
I1282	JOELHO PVC PARA ESGOTO DE 100MM	SEINFRA
00037329	REJUNTE EPOXI BRANCO	SINAPI
00007311	TINTA ESMALTE SINTETICO PREMIUM ACETINADO	SINAPI
00004509	PEÇA DE MADEIRA 3A QUALIDADE 2,5 X 10CM NAO APARELHADA	SINAPI
I0152	AZULEJISTA	SEINFRA
I2194	TUBO PVC ESGOTO DE 40MM (1 1/2")	SEINFRA
I0037	AJUDANTE	SEINFRA
I2321	ENERGIA ELETRICA	SEINFRA
I0042	AJUDANTE DE ELETRICISTA	SEINFRA
00007348	TINTA ACRILICA PREMIUM PARA PISO	SINAPI
00001607	CONJUNTO ARRUELAS DE VEDACAO 5/16" PARA TELHA FIBROCIMENTO (UMA ARRUELA METALICA E UMA ARRUELA PVC - CONICAS)	SINAPI
00010489	VIDRACEIRO	SINAPI
I2013	TE PVC RIGIDO. PARA ESGOTO - 40MM (1 1/2")	SEINFRA
00004096	MOTORISTA OPERADOR DE CAMINHÃO MUNCK	SINAPI
00037588	VALVULA EM METAL CROMADO PARA TANQUE, 1.1/2 " SEM LADRAO	SINAPI
00000247	AJUDANTE DE ELETRICISTA	SINAPI
I2193	TUBO PVC ESGOTO DE 100MM (4")	SEINFRA
00007258	TIJOLO CERAMICO MACICO *5 X 10 X 20* CM	SINAPI
00000378	ARMADOR	SINAPI
00006148	SIFAO PLASTICO FLEXIVEL SAIDA VERTICAL PARA COLUNA LAVATORIO, 1 X 1.1/2 "	SINAPI
I1283	JOELHO PVC PARA ESGOTO DE 40MM	SEINFRA

Handwritten marks:
 A large stylized signature or mark on the left side of the page, possibly reading "A" or "R".
 A smaller mark below it, possibly "R".
 A circular mark below that, possibly "R".

MATERIAL	M	24	6,69	160,63	0,05	98,98	C
MATERIAL	UN	39,82748349	3,97	158,01	0,05	99,02	C
MATERIAL	L	9,156	16,93	154,88	0,05	99,07	C
MATERIAL	UN	9	17,21	154,87	0,05	99,12	C
MATERIAL	KW/H	213,0985208	0,71	150,90	0,05	99,16	C
MATERIAL	UN	6	18,36	147,05	0,04	99,21	C
MAO DE OBRA	H	10,587744	13,46	142,51	0,04	99,25	C
EQUIPAMENTO	UN	0,000462811	305.420,30	141,35	0,04	99,29	C
MATERIAL	M3	2,68619741	48,30	129,31	0,04	99,33	C
GERAL	H	6271,951506	0,02	121,68	0,04	99,37	C
MATERIAL	L	36,8555	3,26	120,12	0,04	99,41	C
MATERIAL	KG	60,64	1,94	117,64	0,04	99,44	C
MATERIAL	KG	3,646	32,20	117,42	0,04	99,46	C
MATERIAL	KG	25,431	4,46	113,47	0,03	99,51	C
EQUIPAMENTO	UN	0,0005295	206.938,43	109,57	0,03	99,54	C
MAO DE OBRA	H	10,1365	10,47	106,13	0,03	99,58	C
MATERIAL	UN	2	52,46	104,92	0,03	99,61	C
MATERIAL	KG	145,3137	0,72	104,31	0,03	99,64	C
MAO DE OBRA	H	7,656	13,46	103,05	0,03	99,67	C
MATERIAL	UN	18	5,63	101,27	0,03	99,70	C
MATERIAL	KG	2,0619	48,25	99,48	0,03	99,73	C
MATERIAL	L	5,88	16,37	96,28	0,03	99,76	C
MATERIAL	M	28	3,43	96,15	0,03	99,79	C
MAO DE OBRA	H	7,0422	13,46	94,79	0,03	99,82	C
MATERIAL	M	27	3,49	94,28	0,03	99,85	C
MAO DE OBRA	H	8,273324	10,47	86,62	0,03	99,87	C
MATERIAL	KWH	147,1955625	0,56	82,81	0,03	99,90	C
MAO DE OBRA	H	7,656	10,47	80,16	0,02	99,92	C
MATERIAL	L	6,324	11,24	71,10	0,02	99,94	C
MATERIAL	CJ	653,2245	0,11	69,70	0,02	99,97	C
MAO DE OBRA	H	6,47616	10,26	66,45	0,02	99,99	C
MATERIAL	UN	18	3,38	60,76	0,02	100,00	C
MAO DE OBRA	H	3,7995	15,65	59,46	0,02	100,02	C
MATERIAL	UN	4	14,60	58,39	0,02	100,04	C
MAO DE OBRA	H	6,1606	8,94	55,25	0,02	100,06	C
MATERIAL	M	5,94	9,05	53,76	0,02	100,07	C
MATERIAL	UN	227,658	0,23	53,00	0,02	100,09	C
MAO DE OBRA	H	4,265346496	11,90	51,00	0,02	100,10	C
MATERIAL	UN	9	5,58	50,20	0,02	100,12	C
MATERIAL	UN	36	1,36	48,89	0,01	100,13	C



[Handwritten signature]

[Handwritten signature]

I2380	MOTORISTA	SEINFRA
I2195	TUBO PVC ESGOTO DE 50MM (2')	SEINFRA
00020083	SOLUCAO LIMPADORA PARA PVC, FRASCO COM 1000 CM3	SINAPI
00037733	CACAMBA METALICA BASCULANTE COM CAPACIDADE DE 6 M3 (INCLUI MONTAGEM, NAO INCLUI CAMINHAO)	SINAPI
00000122	ADESIVO PLASTICO PARA PVC, FRASCO COM 850 GR	SINAPI
I2701	DEPRECIACAO	SEINFRA
I1513	MASSA CORRIDA A BASE DE PVA	SEINFRA
00007139	TE SOLDAVEL, PVC, 90 GRAUS, 25 MM, PARA AGUA FRIA PREDIAL (NBR 5648)	SINAPI
I2100	TINTA ÓLEO	SEINFRA
00004254	OPERADOR DE GUINDASTE	SINAPI
00000034	ACO CA-50, 10,0 MM, VERGALHAO	SINAPI
00021102	PORTA TOALHA BANHO EM METAL CROMADO, TIPO BARRA	SINAPI
I0463	CANTONEIRA DE ALUMINIO PARA AZULEJO	SEINFRA
00000442	PARAFUSO FRANCES M16 EM ACO GALVANIZADO, COMPRIMENTO = 45 MM, DIÁMETRO = 16 MM, CABECA ABAULADA	SINAPI
00003529	JOELHO PVC, SOLDAVEL, 90 GRAUS, 25 MM, PARA AGUA FRIA PREDIAL	SINAPI
00011693	ENGATE / RABICHO FLEXIVEL INOX 1/2 " X 30 CM	SINAPI
00007568	BUCHA DE NYLON SEM ABA S10, COM PARAFUSO DE 6,10 X 65 MM EM ACO ZINCADO COM ROSCA SOBERBA, CABECA CHATA E FENDA PHILLIPS	SINAPI
00011757	SABONETEIRA DE PAREDE EM METAL CROMADO	SINAPI
I1284	JOELHO PVC PARA ESGOTO DE 50MM	SEINFRA
00011681	ENGATE/RABICHO FLEXIVEL PLASTICO (PVC OU ABS) BRANCO 1/2 " X 40 CM	SINAPI
00011825	TORNEIRA METALICA DE BOIA CONVENCIONAL PARA CAIXA D'AGUA, 1", COM HASTE METALICA E BALAO PLASTICO	SINAPI
00000367	AREIA GROSSA - POSTO JAZIDA/FORNECEDOR (RETIRADO NA JAZIDA, SEM TRANSPORTE)	SINAPI
00004253	OPERADOR DE GUINCHO	SINAPI
I2096	TINTA LATEX	SEINFRA
00004417	SARRAFO DE MADEIRA NAO APARELHADA *2,5 X 7" CM, MACARANDUBA, ANGELIM OU EQUIVALENTE DA REGIAO	SINAPI
00004512	PEÇA DE MADEIRA 3A/4A QUALIDADE 2,5 X 5CM NAO APARELHADA	SINAPI
00000036	ACO CA-80, 4,2 MM, VERGALHAO	SINAPI
00038383	LIXA D'AGUA EM FOLHA, GRAO 100	SINAPI
I2703	MANUTENÇÃO	SEINFRA
00001380	CIMENTO BRANCO	SINAPI
00006117	AUXILIAR DE CARPINTEIRO	SINAPI
00010712	GUINDAUTO HIDRAULICO, CAPACIDADE MAXIMA DE CARGA 3300 KG, MOMENTO MAXIMO DE CARGA 5,8 TM , ALCANCE MAXIMO HORIZONTAL 7,60 M, PARA MONTAGEM SOBRE CHASSI DE CAMINHAO PBT MINIMO 8000 KG (INCLUI MONTAGEM, NAO INCLUI CAMINHAO)	SINAPI
00011741	RALO SIFONADO PVC CILINDRICO, 100 X 40 MM, COM GRELHA REDONDA BRANCA	SINAPI
00034557	TELA DE ACO SOLDADA GALVANIZADA/ZINCADA PARA ALVENARIA, FIO D = *1,20 A 1,70" MM, MALHA 15 X 15 MM, (C X L) *50 X 7,5" CM	SINAPI
00006141	ENGATE/RABICHO FLEXIVEL PLASTICO (PVC OU ABS) BRANCO 1/2 " X 30 CM	SINAPI
I1490	LÍQUIDO SELADOR PARA PINTURA LATEX	SEINFRA
00037734	CACAMBA METALICA BASCULANTE COM CAPACIDADE DE 10 M3 (INCLUI MONTAGEM, NAO INCLUI CAMINHAO)	SINAPI
00005081	PREGO DE ACO POLIDO COM CABECA 18 X 27 (2 1/2 X 10)	SINAPI
00000032	ACO CA-50, 6,3 MM, VERGALHAO	SINAPI
I2702	JUROS	SEINFRA
I0796	CHUVEIRO PLASTICO	SEINFRA

28

[Handwritten signature]

MAO DE OBRA	H	3,2495	14,96	48,61	0,01	100,15	C
MATERIAL	M	9	5,34	48,02	0,01	100,16	C
MATERIAL	UN	1,55226	29,29	45,47	0,01	100,18	C
EQUIPAMENTO	UN	0,001455243	31.202,80	45,41	0,01	100,19	C
MATERIAL	UN	1,3354	33,73	45,04	0,01	100,21	C
TRANSPORTE	H	48,20721229	0,97	44,82	0,01	100,22	C
MATERIAL	KG	8,7	5,10	44,39	0,01	100,23	C
MATERIAL	UN	42,72	1,04	44,34	0,01	100,25	C
MATERIAL	L	3,42	12,89	44,09	0,01	100,26	C
MAO DE OBRA	H	2,219348742	19,56	43,41	0,01	100,27	C
MATERIAL	KG	12,0546	3,54	42,88	0,01	100,29	C
MATERIAL	UN	2	20,48	40,95	0,01	100,30	C
MATERIAL	M	12,1	3,32	40,14	0,01	100,31	C
MATERIAL	UN	12,8	2,92	37,37	0,01	100,32	C
MATERIAL	UN	56,84	0,62	36,16	0,01	100,33	C
MATERIAL	UN	2	17,52	35,04	0,01	100,34	C
MATERIAL	UN	72,551328	0,48	34,48	0,01	100,35	C
MATERIAL	UN	2	16,78	33,56	0,01	100,36	C
MATERIAL	UN	18	1,84	33,17	0,01	100,37	C
MATERIAL	UN	9	3,64	32,74	0,01	100,38	C
MATERIAL	UN	1	31,53	31,53	0,01	100,39	C
MATERIAL	M3	0,53457012	55,78	29,82	0,01	100,40	C
MAO DE OBRA	H	2,969126874	9,54	28,33	0,01	100,41	C
MATERIAL	L	2,32	12,19	28,29	0,01	100,42	C
MATERIAL	M	6	4,68	28,05	0,01	100,43	C
MATERIAL	M	12,5	2,11	26,43	0,01	100,44	C
MATERIAL	KG	7,2	3,50	25,21	0,01	100,44	C
MATERIAL	UN	21,57158	1,13	24,48	0,01	100,45	C
TRANSPORTE	H	24,31958542	0,97	23,59	0,01	100,46	C
MATERIAL	KG	11,501	2,05	23,54	0,01	100,46	C
MAO DE OBRA	H	2,83094	8,94	23,52	0,01	100,47	C
MATERIAL	UN	0,0005295	44.135,00	23,37	0,01	100,48	C
MATERIAL	UN	6	3,89	23,34	0,01	100,49	C
MATERIAL	M	23,65205	0,97	22,94	0,01	100,49	C
MATERIAL	UN	9	2,51	22,61	0,01	100,50	C
MATERIAL	L	2,03	9,74	19,77	0,01	100,51	C
EQUIPAMENTO	UN	9,000462611	41.815,03	19,26	0,01	100,51	C
MATERIAL	KG	1,75818	10,79	18,96	0,01	100,52	C
MATERIAL	KG	4,8792	3,71	18,08	0,01	100,52	C
TRANSPORTE	H	17,5101015	0,97	16,98	0,01	100,53	C
MATERIAL	UN	2	6,31	12,61	0,00	100,53	C

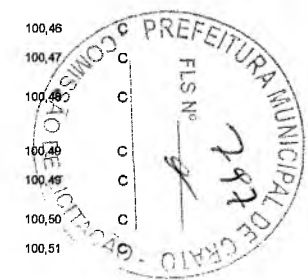

00037395	PINO DE ACO COM FURO, HASTE = 27 MM (ACAÓ DIRETA)	SINAPI
00006138	VEDACAO PVC, 100 MM, PARA SAIDA VASO SANITARIO	SINAPI
00006153	VALVULA EM PLASTICO BRANCO PARA TANQUE OU LAVATORIO 1", SEM UNHO E SEM LADRAO	SINAPI
11347	LIXA PARA MADEIRA/MASSA	SEINFRA
00000297	ANEL BORRACHA PARA TUBO ESGOTO PREDIAL DN 75 MM (NBR 5688)	SINAPI
00010535	BETONEIRA CAPACIDADE NOMINAL 400 L, CAPACIDADE DE MISTURA 280 L, MOTOR ELETRICO TRIFASICO 220/380 V POTENCIA 2 CV, SEM CARREGADOR	SINAPI
00005075	PREGO DE ACO POLIDO COM CABECA 18 X 30 (2 3/4 X 10)	SINAPI
00005104	REBITE DE ALUMINIO VAZADO DE REPUXO, 3,2 X 8 MM (1KG = 1025 UNIDADES)	SINAPI
10108	AREIA GROSSA	SEINFRA
00000337	ARAME RECOZIDO 18 BWG, 1,25 MM (0,01 KG/M)	SINAPI
00006114	AJUDANTE DE ARMADOR	SINAPI
12425	SOLVENTE	SEINFRA
00003767	LIXA EM FOLHA PARA PAREDE OU MADEIRA, NUMERO 120 (COR VERMELHA)	SINAPI
00005069	PREGO DE ACO POLIDO COM CABECA 17 X 27 (2 1/2 X 11)	SINAPI
00003146	FITA VEDA ROSCA EM ROLOS DE 18 MM X 10 M (L X C)	SINAPI
00004718	PEDRA BRITADA N. 2 (19 A 38 MM) POSTO PEDREIRA/FORNECEDOR, SEM FRETE	SINAPI
11593	PARAFUSO SEXTAVADO 5/16"x1"	SEINFRA
00020078	PASTA LUBRIFICANTE PARA TUBOS E CONEXOES COM JUNTA ELASTICA (USO EM PVC, ACO, POLIETILENO E OUTROS) (DE *400* G)	SINAPI
00004460	SARRAFO DE MADEIRA NAO APARELHADA *2,5 X 10 CM, MACARANDUBA, ANGELIM OU EQUIVALENTE DA REGIAO	SINAPI
11695	PORCA SEXTAVADA 5/16"	SEINFRA
12084	TINTA A BASE DE EMULSAO ACRILICA (PARA PISOS)	SEINFRA
00004350	BUCHA DE NYLON, DIAMETRO DO FURO 8 MM, COMPRIMENTO 40 MM, COM PARAFUSO DE ROSCA SOBERBA, CABECA CHATA, FENDA SIMPLES, 4,8 X 50 MM	SINAPI
00036487	GUINCHO ELETRICO DE COLUNA, CAPACIDADE 400 KG, COM MOTO FREIO, MOTOR TRIFASICO DE 1,25 CV	SINAPI
00039017	ESPACADOR / DISTANCIADOR CIRCULAR COM ENTRADA LATERAL, EM PLASTICO, PARA VERGALHAO *4,2 A 12,5* MM, COBRIMENTO 20 MM	SINAPI
00036397	BETONEIRA, CAPACIDADE NOMINAL 600 L, CAPACIDADE DE MISTURA 360L, MOTOR ELETRICO TRIFASICO 220/380V, POTENCIA 4CV, EXCLUSO CARREGADOR	SINAPI
00013896	VIBRADOR DE IMERSAO, DIAMETRO DA PONTEIRA DE *45* MM, COM MOTOR ELETRICO TRIFASICO DE 2 HP (2 CV)	SINAPI
11180	FITA DE VEDAÇÃO	SEINFRA
00037544	MISTURADOR DE ARGAMASSA, EIXO HORIZONTAL, CAPACIDADE DE MISTURA 300 KG, MOTOR ELETRICO TRIFASICO 220/380 V, POTENCIA 5 CV	SINAPI
00004517	PECA DE MADEIRA NATIVA/REGIONAL 2,5 X 7,0 CM (SARRAFO-P/FORMA)	SINAPI
00003148	FITA VEDA ROSCA EM ROLOS DE 18 MM X 50 M (L X C)	SINAPI

af
12

G

MATERIAL	CENTO	0,283222	41,99	11,89	0,00	100,54	C
MATERIAL	UN	9	1,19	10,74	0,00	100,54	C
MATERIAL	UN	5	2,01	10,04	0,00	100,54	C
MATERIAL	UN	16,17	0,53	8,63	0,00	100,54	C
MATERIAL	UN	7	1,17	8,22	0,00	100,55	C
MATERIAL	UN	0,002510046	2.905,15	7,29	0,00	100,55	C
MATERIAL	KG	0,86	10,97	7,24	0,00	100,55	C
MATERIAL	KG	0,111636	60,29	6,73	0,00	100,55	C
MATERIAL	M3	0,12693	48,50	6,16	0,00	100,56	C
MATERIAL	KG	0,5305	9,70	5,15	0,00	100,56	C
MAO DE OBRA	H	0,57308841	8,94	5,12	0,00	100,56	C
MATERIAL	L	0,5	9,70	4,85	0,00	100,56	C
MATERIAL	UN	14,7	0,31	4,56	0,00	100,56	C
MATERIAL	KG	0,4	11,18	4,47	0,00	100,56	C
MATERIAL	UN	1,885	2,18	4,11	0,00	100,56	C
MATERIAL	M3	0,075	48,50	3,84	0,00	100,56	C
MATERIAL	UN	8	0,42	3,34	0,00	100,57	C
MATERIAL	UN	0,21	12,35	2,59	0,00	100,57	C
MATERIAL	M	0,275	8,14	2,24	0,00	100,57	C
MATERIAL	UN	8	0,23	1,86	0,00	100,57	C
MATERIAL	L	0,12	10,87	1,28	0,00	100,57	C
MATERIAL	UN	4	0,31	1,24	0,00	100,57	C
EQUIPAMENTO	UN	0,000287999	4.118,19	1,10	0,00	100,57	C
MATERIAL	UN	10,32018	0,11	1,10	0,00	100,57	C
EQUIPAMENTO	UN	7,35709E-05	11.817,56	0,87	0,00	100,57	C
MATERIAL	UN	0,000196787	2.234,73	0,44	0,00	100,57	C
MATERIAL	M	0,7	0,37	0,26	0,00	100,57	C
MATERIAL	UN	3,26912E-05	7.700,05	0,25	0,00	100,57	C
MATERIAL	M	0,22	0,54	0,21	0,00	100,57	C
MATERIAL	UN	0,0095	8,04	0,08	0,00	100,57	C

ELAP CONSTRUÇÕES E EMPREENDIMENTOS

subitem 100511

Novato - Nova Orizânia

CNPJ: 08.486.985/0001-19

Valor total do Orçamento:



Luiz Humberto Leal
Engenheiro Civil
CREA: 10525D



CRONOGRAMA FÍSICO-FINANCEIRO

OBRA:	REFORMA DO TERMINAL RODOVIÁRIO WILSON RORIZ	DATA: 14/02/2018	BDI: 25,22%			
LOCAL:	AVENIDA PERIMETRAL D. FRANCISCO	FONTE	VERSÃO	HORA	MES	REF.
CLIENTE:	PREFEITURA MUNICIPAL DO CRATO	SEINFRA	024.1 COM DESONERAÇÃO	87,01%	-	03/2016
		SINAPI	2017/06 COM DESONERAÇÃO	88,66%	50,66%	07/2017
			COMPOSIÇÕES PRÓPRIAS	-	-	-

ITEM	DESCRIÇÃO	VALOR (R\$)	MÊS 1	MÊS 2	MÊS 3	MÊS 4	MÊS 5	MÊS 6	Total parcela
1	SERVIÇOS INICIAIS	1.386,54	100,00						100,00
			1.386,54						
2	REFORMA DOS BANHEIROS MASCULINO E FEMININO	39.907,17	40,00	80,00					100,00
			15.962,87	23.944,30					
3	REFORMA DA COBERTURA	89.014,80	20,00	40,00	40,00				100,00
			17.802,96	35.605,92	35.605,92				
4	COBERTURA DA ÁREA DE EMBARQUE DESEMBARQUE - CARROS DE PASSEIO	6.792,41		25,00	50,00	25,00			100,00
				1.698,10	3.396,21	1.698,10			
5	SUBSTITUIÇÃO DO PISO	83.121,88		20,00	30,00	30,00	20,00		100,00
				16.624,38	24.936,56	24.936,56	16.624,38		
6	INSTALAÇÕES ELÉTRICAS	7.720,95				50,00	50,00		100,00
						3.860,48	3.860,47		
7	ESQUADRIAS METÁLICAS, GRADES E PORTÕES	31.027,34			25,00	25,00	25,00	25,00	100,00
					7.756,84	7.756,84	7.756,84	7.756,82	
8	PINTURA DE PAREDES E FORROS	44.623,83				25,00	25,00	50,00	100,00
						11.155,96	11.155,96	22.311,91	
9	DIVERSOS	8.522,50						100,00	100,00
								8.522,50	
10	RECUPERAÇÃO DE BANHEIROS DO PISO SUPERIOR	10.723,48		25,00	25,00	25,00	25,00		100,00
				2.680,87	2.680,87	2.680,87	2.680,87		
11	BALCÃO DE INFORMAÇÕES	2.467,41						100,00	100,00
								2.467,41	
12	LIMPEZA GERAL	4.649,51						100,00	100,00
								4.649,51	
13	Benefícios e Despesas Indiretas (BDI)	83.215,36	10,66	24,42	22,54	15,79	12,75	13,84	100,00
			8.870,76	20.321,19	16.756,74	13.139,71	10.609,96	11.517,00	
		413.173,18	44.023,13	100.874,76	93.133,14	65.228,52	52.688,48	57.225,15	
			44.023,13	144.897,89	238.031,03	303.259,55	355.948,03	413.173,18	413.173,18

FLAP CONSTRUÇÕES E EMPREENDIMENTOS
Newton Silva
CNPJ: 08.486.985/0001-19



Luiz Humberto Leal
Engenheiro Civil
CREA: 10525D



CRONOGRAMA FÍSICO DE INSUMOS

OBRA: REFORMA DO TERMINAL RODOVIÁRIO WILSON RORIZ
LOCAL: AVENIDA PERIMETRAL D. FRANCISCO
CLIENTE: PREFEITURA MUNICIPAL DO CRATO

DATA: 14/02/2018 **BDI:** 25,22%

FONTE	VERSÃO	HORA	MES	DATA REF.
SEINFRA	024.1 COM DESONERAÇÃO	87,01%	-	03/2016
SINAPI	2017/06 COM DESONERAÇÃO	88,66%	50,66%	07/2017
COMPOSIÇÕES PRÓPRIAS				

CÓDIGO	DESCRIÇÃO	UNIDADE	QTD. MÊS 1	QTD. MÊS 2	QTD. MÊS 3	QTD. MÊS 4	QTD. MÊS 5	QTD. MÊS 6	TOTAL
00000003	ACIDO MURIATICO, DILUICAO 10% A 12% PARA USO EM LIMPEZA	L						36,8555	36,8555
00000010	BALDE PLASTICO CAPACIDADE *10* L	UN	2,4214	5,4369	4,2791	3,2756	2,7507	4,5192	22,6830
00000012	ESCOVA DE ACO, COM CABO, *4 X 15* FILEIRAS DE CERDAS	UN	2,4214	5,4369	4,2791	3,2756	2,7507	4,5192	22,6830
00000013	ESTOPA	KG						19,5210	19,5210
00000032	ACO CA-50, 6,3 MM, VERGALHAO	KG		1,2198	2,4396	1,2198			4,8792
00000034	ACO CA-50, 10,0 MM, VERGALHAO	KG		3,0137	6,0273	3,0137			12,0546
00000036	ACO CA-60, 4,2 MM, VERGALHAO	KG	2,8800	4,3200					7,2000
00000122	ADESIVO PLASTICO PARA PVC, FRASCO COM 850 GR	UN	0,2040	0,5123	0,2064	0,2064	0,2064		1,3354
00000123	ADITIVO IMPERMEABILIZANTE DE PEGA NORMAL PARA ARGAMASSAS E CONCRETOS SEM ARMACAO	L	54,4536	108,9072	108,9072				272,2680
00000142	SELANTE ELASTICO MONOCOMPONENTE A BASE DE POLIURETANO PARA JUNTAS DIVERSAS	310ML	4,3041	6,8283	1,4885				12,6208
00000242	AJUDANTE ESPECIALIZADO	H	45,8000	91,6000	91,6000				229,0001
00000246	AUXILAR DE ENCANADOR OU BOMBEIRO HIDRAULICO	H	15,2804	35,3173	12,3968	12,3968	12,3968		87,7880
00000247	AJUDANTE DE ELETRICISTA	H				3,0903	3,0903		6,1806
00000297	ANEL BORRACHA PARA TUBO ESGOTO PREDIAL DN 75 MM (NBR 5688)	UN	0,8000	2,4500	1,2500	1,2500	1,2500		7,0000
00000337	ARAME RECOZIDO 18 BWG, 1,25 MM (0,01 KG/M)	KG	0,0580	0,1834	0,1828	0,0954			0,5305
00000367	AREIA GROSSA - POSTO JAZIDA/FORNECEDOR (RETIRADO NA JAZIDA, SEM TRANSPORTE)	M3	0,1353	0,2029				0,1964	0,5346
00000370	AREIA MEDIA - POSTO JAZIDA/FORNECEDOR (RETIRADO NA JAZIDA, SEM TRANSPORTE)	M3	6,2249	11,2512	7,4058	0,4404	0,2441	2,8425	28,4090
00000378	ARMADOR	H	0,2019	1,2480	1,8903	0,9452			4,2853
00000442	PARAFUSO FRANCES M16 EM ACO GALVANIZADO, COMPRIMENTO = 45 MM, DIAMETRO = 16 MM, CABECA ABAULADA	UN	5,1200	7,6800					12,8000
00000511	PRIMER PARA MANTA ASFALTICA A BASE DE ASFALTO MODIFICADO DILUIDO EM SOLVENTE, APLICACAO A FRIO	L	40,3360	80,6720	80,6720				201,6800
00000536	REVESTIMENTO EM CERAMICA ESMALTADA EXTRA, PEI MENOR OU IGUAL A 3, FORMATO MENOR OU IGUAL A 2025 CM2	M2	40,9853	72,6728	11,1949	11,1949	11,1949		147,2427
00000626	MANTA LIQUIDA DE BASE ASFALTICA MODIFICADA COM A ADICAO DE ELASTOMEROS DILUIDOS EM SOLVENTE ORGANICO, APLICACAO A FRIO (MEMBRANA IMPERMEABILIZANTE ASFALTICA)	KG	6,5892	13,1784	13,1784				32,9460
00001106	CAL HIDRATADA CH-I PARA ARGAMASSAS	KG	232,2805	348,4207				410,6753	991,3765
00001213	CARPINTEIRO DE FORMAS	H	6,2577	2,9270	5,2484	3,0434	0,4192	0,2505	18,1461
00001287	PISO EM CERAMICA ESMALTADA EXTRA, PEI MAIOR OU IGUAL A 4, FORMATO MENOR OU IGUAL A 2025 CM2	M2	12,5165	21,3208	2,5461	2,5461	2,5461		21,4766
00001379	CIMENTO PORTLAND COMPOSTO CP II-32	KG	1921,1831	3632,5075	2854,0808	163,6672	82,9222	511,7384	9166,0792
00001380	CIMENTO BRANCO	KG	4,8004	6,9006					11,5010
00001381	ARGAMASSA COLANTE AC I PARA CERAMICAS	KG	243,5443	427,6217	62,3052	62,3052	62,3052		858,0816
00001607	CONJUNTO ARRUELAS DE VEDACAO 5/16" PARA TELHA FIBROCIMENTO (UMA ARRUELA METALICA E UMA ARRUELA PVC - CONICAS)	CJ	130,6449	261,2898	261,2898				653,2246
00002436	ELETRICISTA	H				20,0870	20,0870		40,1739
00002696	ENCANADOR OU BOMBEIRO HIDRAULICO	H	31,2190	75,3685	28,5400	28,5400	28,5400	1,2174	195,4249
00002705	ENERGIA ELETRICA ATE 2000 KWH INDUSTRIAL, SEM DEMANDA	KWH	42,0363	84,5966	82,1070	2,7739	0,5603	1,0245	213,0986
00002711	CARRINHO DE MAO DE ACO CAPACIDADE 50 A 60 L, PNEU COM CAMARA	UN	2,4214	5,4369	4,2791	3,2756	2,7507	4,5192	22,6830
00003146	FITA VEDA ROSCA EM ROLOS DE 18 MM X 10 M (L X C)	UN	0,3824	0,8059	0,2323	0,2323	0,2323		1,8860
00003148	FITA VEDA ROSCA EM ROLOS DE 18 MM X 50 M (L X C)	UN	0,0038	0,0057					0,0095

Handwritten marks: a large 'Q' and some illegible scribbles.

Official stamp: "PREFEITURA MUNICIPAL DO CRATO" with a signature and date "14/02/2018".

00003524	JOELHO PVC, SOLDAVEL, COM BUCHA DE LATAO, 90 GRAUS, 25 MM X 3/4", PARA AGUA FRIA PREDIAL	UN	7,2000	18,3000	7,5000	7,5000	7,5000		48,0000
00003529	JOELHO PVC, SOLDAVEL, 90 GRAUS, 25 MM, PARA AGUA FRIA PREDIAL	UN	8,4960	21,5840	8,8500	8,8500	8,8500		58,6400
00003752	LAMPADA VAPOR METALICO TUBULAR 400 W (BASE E40)	UN				1,5000	1,5000		3,0000
00003757	LAMPADA VAPOR DE SODIO OVOIDE 250 W (BASE E40)	UN				2,5000	2,5000		5,0000
00003758	LAMPADA VAPOR DE SODIO OVOIDE 400 W (BASE E40)	UN				5,0000	5,0000		10,0000
00003767	LIXA EM FOLHA PARA PAREDE OU MADEIRA, NUMERO 120 (COR VERMELHA)	UN				3,6750	3,6750	7,3500	14,7000
00003768	LIXA EM FOLHA PARA FERRO, NUMERO 150	UN				117,2430	117,2430	234,4860	468,9720
00003799	LUMINARIA DE SOBREPOR EM CHAPA DE ACO PARA 2 LAMPADAS FLUORESCENTES DE *36" W, ALETADA, COMPLETA (LAMPADAS E REATOR INCLUSOS)	UN				15,0000	15,0000		30,0000
00004015	MANTA ASFALTICA ELASTOMERICA EM POLIESTER 4 MM, TIPO III, CLASSE B, ACABAMENTO PP (NBR 9952)	M2	110,9240	221,8480	221,8480				554,6200
00004096	MOTORISTA OPERADOR DE CAMINHAO MUNCK	H				1,8998	1,8998		3,7996
00004221	OLEO DIESEL COMBUSTIVEL COMUM	L	4,7888	20,9325	22,4069	52,5908	46,1296		146,8488
00004253	OPERADOR DE GUINCHO	H	0,5938	1,1877	1,1877				2,9691
00004254	OPERADOR DE GUINDASTE	H	0,4273	0,8753	0,8960	0,0207			2,2193
00004302	PARAFUSO ZINCADO ROSCA SOBERBA, CABECA SEXTAVADA, 5/16 " X 250 MM, PARA FIXACAO DE TELHA EM MADEIRA	UN	130,8449	261,2898	261,2898				653,2245
00004350	BUCHA DE NYLON, DIAMETRO DO FURO 8 MM, COMPRIMENTO 40 MM, COM PARAFUSO DE ROSCA SOBERBA, CABECA CHATA, FENDA SIMPLES, 4,8 X 50 MM	UN						4,0000	4,0000
00004351	PARAFUSO NIQUELADO 3 1/2" COM ACABAMENTO CROMADO PARA FIXAR PECA SANITARIA, INCLUI PORCA CEGA, ARRUELA E BUCHA DE NYLON TAMANHO S-8	UN	1,6000	9,9000	7,5000	7,5000	7,5000		34,0000
00004384	PARAFUSO NIQUELADO COM ACABAMENTO CROMADO PARA FIXAR PECA SANITARIA, INCLUI PORCA CEGA, ARRUELA E BUCHA DE NYLON TAMANHO S-10	UN	3,2000	7,3000	2,5000	2,5000	2,5000		18,0000
00004417	SARRAFO DE MADEIRA NAO APARELHADA *2,5 X 7* CM, MACARANDUBA, ANGELIM OU EQUIVALENTE DA REGIAO	M	6,0000						6,0000
00004460	SARRAFO DE MADEIRA NAO APARELHADA *2,5 X 10 CM, MACARANDUBA, ANGELIM OU EQUIVALENTE DA REGIAO	M						0,2750	0,2750
00004491	PECA DE MADEIRA NATIVA / REGIONAL 7,5 X 7,5CM (3X3) NAO APARELHADA (P/FORMA)	M	24,0000						24,0000
00004509	PECA DE MADEIRA 3A QUALIDADE 2,5 X 10CM NAO APARELHADA	M		7,0000	14,0000	7,0000			28,0000
00004512	PECA DE MADEIRA 3A/4A QUALIDADE 2,5 X 5CM NAO APARELHADA	M	5,0000	7,5000					12,5000
00004517	PECA DE MADEIRA NATIVA/REGIONAL 2,5 X 7,0 CM (SARRAFO-P/FORMA)	M						0,2200	0,2200
00004718	PEDRA BRITADA N. 2 (19 A 38 MM) POSTO PEDREIRA/FORNECEDOR, SEM FRETE	M3	0,0300	0,0450					0,0750
00004721	PEDRA BRITADA N. 1 (9,5 a 19 MM) POSTO PEDREIRA/FORNECEDOR, SEM FRETE	M3	0,7166	1,1696	0,2935	0,2775	0,1307	0,0783	2,6862
00004750	PEDREIRO	H	124,1855	232,1248	172,0168	5,0321	4,1028	80,6416	618,1032
00004755	MARMORISTA / GRANITEIRO	H	36,4057	54,6086					91,0143
00004760	AZULEJISTA OU LADRILHISTA	H	26,5111	98,4272	82,8866	82,8866	58,6605		312,5652
00004783	PINTOR	H				228,0220	228,0220	456,0441	912,0882
00004791	ADESIVO ACRILICO/COLA DE CONTATO	KG		2,1823	3,2734	3,2734	2,1823		10,9113
00004796	PISO DE BORRACHA FRISADO OU PASTILHADO, PRETO, EM PLACAS 50 X 50 CM, E = 7 MM, PARA ARGAMASSA	M2		5,8980	8,8470	8,8470	5,8980		29,4900
00004813	PLACA DE OBRA (PARA CONSTRUCAO CIVIL) EM CHAPA GALVANIZADA *N. 22", DE *2,0 X 1,125* M	M2	6,0000						6,0000
00004823	MASSA PLASTICA PARA MARMORE/GRANITO	KG	1,4584	2,1876					3,6460
00004914	PORTA DE ABRIR EM ALUMINIO COM LAMBRI HORIZONTAL/LAMINADA, ACABAMENTO ANODIZADO NATURAL, SEM GUARNICAO/ALIZAR/VISTA	M2	4,0320	6,0480					10,0800
00005044	POSTE DE CONCRETO CIRCULAR, 200 KG, H = 9 M (NBR 8451)	UN				1,5000	1,5000		3,0000
00005061	PREGO DE ACO POLIDO COM CABECA 18 X 27 (2 1/2 X 10)	KG	0,1116	0,5233	0,8233	0,3000			1,7582
00005069	PREGO DE ACO POLIDO COM CABECA 17 X 27 (2 1/2 X 11)	KG	0,1600	0,2400					0,4000
00005075	PREGO DE ACO POLIDO COM CABECA 18 X 30 (2 3/4 X 10)	KG	0,8600						0,8600

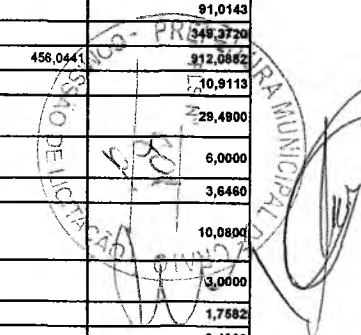

00005104	REBITE DE ALUMINIO VAZADO DE REPUXO, 3,2 X 8 MM (1KG = 1025 UNIDADES)	KG	0,0223	0,0447	0,0447				0,1116
00005318	SOLVENTE DILUENTE A BASE DE AGUARRAS	L				14,3320	14,3320	46,0160	74,6799
00006021	REGISTRO PRESSAO COM ACABAMENTO E CANOPLA CROMADA, SIMPLES, BITOLA 1/2" (REF 1416)	UN	0,8000	1,2000					2,0000
00006090	SELADOR PVA PAREDES INTERNAS	L				112,3228	112,3228	224,6456	449,2812
00006111	SERVENTE	H	325,5441	767,5074	655,7832	517,0923	410,1350	719,1977	3416,2666
00006114	AJUDANTE DE ARMADOR	H		0,1433	0,2865	0,1433			0,5731
00006117	AUXILIAR DE CARPINTEIRO	H		0,6577	1,3155	0,6577			2,6309
00006138	VEDACAO PVC, 100 MM, PARA SAIDA VASO SANITARIO	UN	1,6000	3,6500	1,2500	1,2500	1,2500		9,0000
00006141	ENGATE/RABICHO FLEXIVEL PLASTICO (PVC OU ABS) BRANCO 1/2" X 30 CM	UN	1,6000	3,6500	1,2500	1,2500	1,2500		9,0000
00006148	SIFAO PLASTICO FLEXIVEL SAIDA VERTICAL PARA COLUNA LAVATORIO, 1 X 1.1/2"	UN	1,6000	3,6500	1,2500	1,2500	1,2500		9,0000
00006153	VALVULA EM PLASTICO BRANCO PARA TANQUE OU LAVATORIO 1", SEM UNHO E SEM LADRAO	UN		1,2500	1,2500	1,2500	1,2500		5,0000
00006189	TABUA MADEIRA 2A QUALIDADE 2,5 X 30,0CM (1 X 12") NAO APARELHADA	M		6,9740	13,9480	6,9740			27,8960
00007139	TE SOLDABEL, PVC, 90 GRAUS, 25 MM, PARA AGUA FRIA PREDIAL (NBR 5648)	UN	6,4080	16,2870	6,6750	6,6750	6,6750		42,7200
00007194	TELHA DE FIBROCIMENTO ONDULADA E = 6 MM, DE 2,44 X 1,10 M (SEM AMIANTO)	M2	131,1593	262,3185	262,3185				656,7963
00007243	TELHA DE ACO ZINCADO TRAPEZOIDAL, A = 40* MM, E = 0,5 MM, SEM PINTURA	M2		13,9920	27,9840	13,9920			56,9680
00007258	TIJOLO CERAMICO MACICO *5 X 10 X 20* CM	UN	91,0632	136,5948					227,6580
00007266	BLOCO CERAMICO (ALVENARIA DE VEDACAO), DE 9 X 19 X 19 CM	MIL	0,0886	0,1329				0,6200	0,8416
00007292	TINTA ESMALTE SINTETICO PREMIUM BRILHANTE	L				29,7388	29,7388	59,4776	118,9552
00007293	TINTA ESMALTE SINTETICO GRAFITE COM PROTECAO PARA METAIS FERROSOS	L				2,2890	2,2890	4,5780	9,1560
00007311	TINTA ESMALTE SINTETICO PREMIUM ACETINADO	L				1,4700	1,4700	2,9400	5,8800
00007319	TINTA ASFALTICA IMPERMEABILIZANTE DISPERSA EM AGUA, PARA MATERIAIS CIMENTICIOS	L	57,0754	114,1509	114,1509				285,3772
00007325	ADITIVO IMPERMEABILIZANTE DE PEGA NORMAL PARA ARGAMASSAS E CONCRETOS SEM ARMACAO	KG	23,1200	34,6800					57,8000
00007345	TINTA LATEX PVA PREMIUM, COR BRANCA	L				231,6658	231,6658	463,3316	928,6631
00007348	TINTA ACRILICA PREMIUM PARA PISO	L				1,5810	1,5810	3,1620	6,3240
00007568	BUCHA DE NYLON SEM ABA S10, COM PARAFUSO DE 6,10 X 65 MM EM ACO ZINCADO COM ROSCA SOBERBA, CABECA CHATA E FENDA PHILLIPS	UN	29,0205	43,5308					72,5513
00009868	TUBO PVC, SOLDABEL, DN 25 MM, AGUA FRIA (NBR-5648)	M	16,3479	41,5509	17,0291	17,0291	17,0291		108,9869
00010422	BACIA SANITARIA (VASO) COM CAIXA ACOPLADA, DE LOUCA BRANCA	UN	1,6000	3,6500	1,2500	1,2500	1,2500		9,0000
00010432	MICTORIO SIFONADO LOUCA BRANCA SEM COMPLEMENTOS	UN	0,8000	1,2000					2,0000
00010489	VIDRACEIRO	H	2,5905	3,8857					6,4762
00010535	BETONEIRA CAPACIDADE NOMINAL 400 L, CAPACIDADE DE MISTURA 280 L, MOTOR ELETRICO TRIFASICO 220/380 V POTENCIA 2 CV, SEM CARREGADOR	UN	0,0008	0,0012	0,0001	0,0000		0,0003	0,0025
00010712	GUINDAUTO HIDRAULICO, CAPACIDADE MAXIMA DE CARGA 3300 KG, MOMENTO MAXIMO DE CARGA 5,8 TM, ALCANCE MAXIMO HORIZONTAL 7,60 M, PARA MONTAGEM SOBRE CHASSI DE CAMINHAO PBT MINIMO 8000 KG (INCLUI MONTAGEM, NAO INCLUI CAMINHAO)	UN				0,0003	0,0003		0,0005
00010889	EXTINTOR DE INCENDIO PORTATIL COM CARGA DE GAS CARBONICO CO2 DE 8 KG, CLASSE BC	UN						4,0000	4,0000
00010966	PERFIL "U" DE ACO LAMINADO, "U" 152 X 15,6	KG		120,0000	240,0000	120,0000			480,0000
00011029	HASTE RETA PARA GANCHO DE FERRO GALVANIZADO, COM ROSCA 1/4" X 30 CM PARA FIXACAO DE TELHA METALICA, INCLUI PORCA E ARRUELAS DE VEDACAO	CJ		49,8000	99,6000	49,8000			199,2000
00011186	ESPELHO CRISTAL E = 4 MM	M2	1,2800	1,9200					3,2000
00011681	ENGATE/RABICHO FLEXIVEL PLASTICO (PVC OU ABS) BRANCO 1/2" X 40 CM	UN	1,6000	3,6500	1,2500	1,2500	1,2500		9,0000
00011683	ENGATE / RABICHO FLEXIVEL INOX 1/2" X 30 CM	UN	0,8000	1,2000					2,0000
00011703	PAPELEIRA DE PAREDE EM METAL CROMADO SEM TAMPA	UN	1,6000	3,6500	1,2500	1,2500	1,2500		9,0000

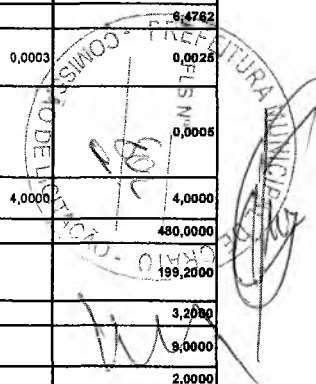

Handwritten marks and signatures on the left side of the page, including a large 'P' and some illegible scribbles.

00011714	CAIXA SIFONADA PVC, 150 X 185 X 75 MM, COM GRELHA QUADRADA BRANCA	UN	0,8000	2,4500	1,2500	1,2500	1,2500		7,0000
00011741	RALO SIFONADO PVC CILINDRICO, 100 X 40 MM, COM GRELHA REDONDA BRANCA	UN	2,4000	3,6000					6,0000
00011757	SABONETEIRA DE PAREDE EM METAL CROMADO	UN	0,8000	1,2000					2,0000
00011795	GRANITO PARA BANCADA, POLIDO, TIPO ANDORINHA/ QUARTZ/ CASTELO/ CORUMBA OU OUTROS EQUIVALENTES DA REGIAO, E= *2,5* CM	M2	0,6032	0,9048					1,5080
00011825	TORNEIRA METALICA DE BOIA CONVENCIONAL PARA CAIXA D'AGUA, 1", COM HASTE METALICA E BALAO PLASTICO	UN	0,4000	0,6000					1,0000
00012273	PROJETOR RETANGULAR FECHADO PARA LAMPADA VAPOR DE MERCURIO/SODIO 250 W A 500 W, CABECEIRAS EM ALUMINIO FUNDIDO, CORPO EM ALUMINIO ANODIZADO, PARA LAMPADA E40 FECHAMENTO EM VIDRO TEMPERADO.	UN				1,5000	1,5000		3,0000
00012318	REATOR P/ 1 LAMPADA VAPOR DE MERCURIO 400W USO EXT	UN				1,5000	1,5000		3,0000
00012869	TELHADISTA	H	13,8357	28,7735	29,8756	1,1022			73,5870
00012873	IMPERMEABILIZADOR	H	46,1540	92,3079	92,3079				230,7698
00012892	LUVA RASPA DE COURO, CANO CURTO (PUNHO *7* CM)	PAR	4,2888	9,5916	7,4949	5,7277	4,8080	7,9165	39,8275
00012893	BOTA DE SEGURANCA COM BIQUEIRA DE ACO E COLARINHO ACOLCHOADO	PAR	4,2888	9,5916	7,4949	5,7277	4,8080	7,9165	39,8275
00012894	CAPA PARA CHUVA EM PVC COM FORRO DE POLIESTER, COM CAPUZ (AMARELA OU AZUL)	UN	4,2888	9,5916	7,4949	5,7277	4,8080	7,9165	39,8275
00012895	CAPACETE DE SEGURANCA ABA FRONTAL COM SUSPENSAO DE POLIETILENO, SEM JUGULAR (CLASSE B)	UN	4,2888	9,5916	7,4949	5,7277	4,8080	7,9165	39,8275
00013388	SOLDA EM BARRA DE ESTANHO-CHUMBO 50/50	KG	0,8373	1,6745	1,6745				4,1864
00013415	TORNEIRA CROMADA DE MESA PARA LAVATORIO, PADRAO POPULAR, 1/2 " OU 3/4 " (REF 1193)	UN	1,6000	3,6500	1,2500	1,2500	1,2500		9,0000
00013417	TORNEIRA CROMADA SEM BICO PARA TANQUE 1/2 " OU 3/4 " (REF 1143)	UN	2,4000	4,8500	1,2500	1,2500	1,2500		11,0000
00013896	VIBRADOR DE IMERSAO, DIAMETRO DA PONTEIRA DE *45* MM, COM MOTOR ELETRICO TRIFASICO DE 2 HP (2 CV)	UN		0,0000	0,0000	0,0001	0,0001		0,0002
00020020	MOTORISTA DE CAMINHAO BASCULANTE	H	0,9490	5,2369	6,0284	5,4477	3,6682		21,3302
00020078	PASTA LUBRIFICANTE PARA TUBOS E CONEXOES COM JUNTA ELASTICA (USO EM PVC, ACO, POLIETILENO E OUTROS) (DE *400* G)	UN	0,0240	0,0735	0,0375	0,0375	0,0375		0,2100
00020083	SOLUCAO LIMPADORA PARA PVC, FRASCO COM 1000 CM3	UN	0,2385	0,5967	0,2390	0,2390	0,2390		1,5523
00020269	LAVATORIO/CUBA DE EMBUTIR OVAL LOUCA BRANCA SEM LADRAO *50 X 35* CM	UN	1,6000	2,4000					4,0000
00021102	PORTA TOALHA BANHO EM METAL CROMADO, TIPO BARRA	UN	0,8000	1,2000					2,0000
00025954	GUINDASTE HIDRAULICO AUTOPROPULIDO, COM LANCA TELESCOPICA 40 M, CAPACIDADE MAXIMA 60 T, POTENCIA 260 KW, TRACAO 6 X 6	UN	0,0000	0,0001	0,0001	0,0000			0,0002
00025957	MONTADOR DE ESTRUTURA METALICA	H		8,4781	18,9562	8,4781			33,9125
00025976	DIVISORIA EM GRANITO, COM DUAS FACES POLIDAS, TIPO ANDORINHA/ QUARTZ/ CASTELO/ CORUMBA OU OUTROS EQUIVALENTES DA REGIAO, E= *3,0* CM	M2	6,5720	9,8580					18,4300
00034357	REJUNTE COLORIDO, CIMENTICIO	KG	13,9421	39,7484	26,4530	28,4530	18,8353		125,4317
00034557	TELA DE ACO SOLDADA GALVANIZADA/ZINCADA PARA ALVENARIA, FIO D = *1,20 A 1,70* MM, MALHA 15 X 15 MM, (C X L) *50 X 7,5* CM	M	2,4900	3,7350					23,6521
00036148	CINTURAO DE SEGURANCA TIPO PARAQUEDISTA, FIVELA EM ACO, AJUSTE NO SUSPENSARIO, CINTURA E PERNAS	UN	4,2888	9,5916	7,4949	5,7277	4,8080	7,9165	39,8275
00036152	OCULOS DE SEGURANCA CONTRA IMPACTOS COM LENTE INCOLOR, ARMACAO NYLON, COM PROTECAO UVA E UVB	UN	4,2888	9,5916	7,4949	5,7277	4,8080	7,9165	39,8275
00036397	BETONEIRA, CAPACIDADE NOMINAL 600 L, CAPACIDADE DE MISTURA 360L, MOTOR ELETRICO TRIFASICO 220/380V, POTENCIA 4CV, EXCLUSO CARREGADOR	UN	0,0000	0,0000		0,0000	0,0000		0,0001
00036487	GUINCHO ELETRICO DE COLUNA, CAPACIDADE 400 KG, COM MOTO FREIO, MOTOR TRIFASICO DE 1,25 CV	UN	0,0001	0,0001	0,0001				0,0003
00036794	LAVATORIO LOUCA BRANCA COM COLUNA *44 X 35,5* CM	UN		1,2500	1,2500	1,2500	1,2500		5,0000
00037329	REJUNTE EPOXI BRANCO	KG	0,2762	0,7571	0,3429	0,3429	0,3429		2,0619

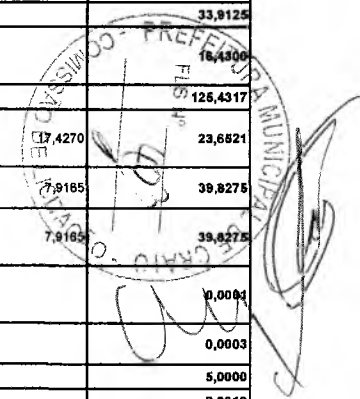

00037370	ALIMENTACAO - HORISTA (ENCARGOS COMPLEMENTARES) (COLETADO CAIXA)	H	673,6426	1509,6582	1181,5755	905,6948	759,6676	1241,7128	6271,9615
00037371	TRANSPORTE - HORISTA (ENCARGOS COMPLEMENTARES) (COLETADO CAIXA)	H	673,6426	1509,6582	1181,5755	905,6948	759,6676	1241,7128	6271,9615
00037372	EXAMES - HORISTA (ENCARGOS COMPLEMENTARES) (COLETADO CAIXA)	H	673,6426	1509,6582	1181,5755	905,6948	759,6676	1241,7128	6271,9615
00037373	SEGURO - HORISTA (ENCARGOS COMPLEMENTARES) (COLETADO CAIXA)	H	673,6426	1509,6582	1181,5755	905,6948	759,6676	1241,7128	6271,9615
00037395	PINO DE ACO COM FURO, HASTE = 27 MM (ACAO DIRETA)	CENTO	0,0298	0,0447				0,2087	0,2832
00037544	MISTURADOR DE ARGAMASSA, EIXO HORIZONTAL, CAPACIDADE DE MISTURA 300 KG, MOTOR ELETRICO TRIFASICO 220/380 V, POTENCIA 5 CV	UN	0,0000	0,0000					0,0000
00037588	VALVULA EM METAL CROMADO PARA TANQUE, 1.1/2 " SEM LADRAO	UN	1,6000	2,4000					4,0000
00037590	SUPORTE MAO-FRANCESA EM ACO, ABAS IGUAIS 30 CM, CAPACIDADE MINIMA 60 KG, BRANCO	UN	3,2000	4,8000					8,0000
00037585	ARGAMASSA COLANTE TIPO ACIII	KG		938,0629	1407,0943	1407,0943	938,0629		4690,3144
00037623	OPERADOR DE BETONEIRA ESTACIONARIA/MISTURADOR (COLETADO CAIXA)	H	8,1384	12,4714	0,8054	0,6926	0,2899	3,2130	25,6117
00037733	CACAMBA METALICA BASCULANTE COM CAPACIDADE DE 6 M3 (INCLUI MONTAGEM, NAO INCLUI CAMINHAO)	UN	0,0001	0,0004	0,0004	0,0003	0,0002		0,0015
00037734	CACAMBA METALICA BASCULANTE COM CAPACIDADE DE 10 M3 (INCLUI MONTAGEM, NAO INCLUI CAMINHAO)	UN		0,0001	0,0001	0,0001	0,0001		0,0005
00037747	CAMINHAO TRUCADO, PESO BRUTO TOTAL 23000 KG, CARGA UTIL MAXIMA 15935 KG, DISTANCIA ENTRE EIXOS 4,80 M, POTENCIA 230 CV (INCLUI CABINE E CHASSI, NAO INCLUI CARROCERIA)	UN		0,0001	0,0001	0,0001	0,0001		0,0005
00037756	CAMINHAO TOCO, PESO BRUTO TOTAL 9700 KG, CARGA UTIL MAXIMA 6360 KG, DISTANCIA ENTRE EIXOS 4,30 M, POTENCIA 160 CV (INCLUI CABINE E CHASSI, NAO INCLUI CARROCERIA)	UN				0,0003	0,0003		0,0005
00037760	CAMINHAO TOCO, PESO BRUTO TOTAL 16000 KG, CARGA UTIL MAXIMA 13071 KG, DISTANCIA ENTRE EIXOS 4,80 M, POTENCIA 230 CV (INCLUI CABINE E CHASSI, NAO INCLUI CARROCERIA)	UN	0,0001	0,0004	0,0004	0,0003	0,0002		0,0015
00038195	PISO PORCELANATO, BORDA RETA, EXTRA, FORMATO MAIOR QUE 2025 CM2	M2		116,4417	174,6625	174,6625	116,4417		582,2084
00038383	LIXA D'AGUA EM FOLHA, GRAO 100	UN	3,2470	8,2340	3,3835	3,3635	3,3635		21,6716
00038403	ENXADA ESTREITA *25 X 23* CM COM CABO	UN	2,4214	5,4369	4,2791	3,2768	2,7507	4,5192	22,6830
00039017	ESPACADOR / DISTANCIADOR CIRCULAR COM ENTRADA LATERAL, EM PLASTICO, PARA VERGALHAO *4,2 A 12,5* MM, COBRIMENTO 20 MM	UN		2,5800	5,1601		2,5800		10,3202
00040555	GUARNICAO/MOLDURA DE ACABAMENTO PARA ESQUADRIA DE ALUMINIO ANODIZADO NATURAL, PARA 1 FACE (COLETADO CAIXA)	M	27,6208	41,4312					69,0520
00040872	RUFO INTERNO/EXTERNO DE CHAPA DE ACO GALVANIZADA NUM 24, CORTE 25 CM (COLETADO CAIXA)	M	19,5363	39,0726	39,0726				97,6816
10037	AJUDANTE	H		0,8823	1,7646	2,1323	1,2500	2,5000	8,5292
10042	AJUDANTE DE ELETRICISTA	H				4,4000	4,4000		8,8000
10043	AJUDANTE DE ENCANADOR	H	21,7800	32,7600	0,3800				54,9000
10045	AJUDANTE DE PINTOR	H				1,8125	1,8125	6,8250	10,4500
10108	AREIA GROSSA	M3	0,0296	0,0444	0,0076	0,0076	0,0301		0,1269
10109	AREIA MEDIA	M3	3,6839	13,9262	17,4175	10,0562	6,7780	0,4871	62,3490
10152	AZULEJISTA	H						7,2600	7,2600
10267	BORBOLETA C/CONTADOR DE ACESSO	UN			0,5000	0,5000	0,5000	0,5000	2,0000
10441	CAL HIDRATADA	KG	22,0914	38,8305	23,8167	23,8167	21,2259	15,5325	145,3137
10463	CANTONEIRA DE ALUMINIO PARA AZULEJO	M						12,1000	12,1000
10796	CHUVEIRO PLASTICO	UN	0,8000	1,2000					2,0000
10805	CIMENTO PORTLAND	KG	1127,0235	4304,1924	5378,7518	3170,3558	2140,0900	172,1239	16292,6373
10824	COMPONENTES ESTRUTURAIS DE ACO	KG		6,3578	12,7155	6,3578			25,4310
10974	LIXEIRA EM FIBRA DE VIDRO CAP.=40L E DIAM.=35cm	UN						10,0000	10,0000
11180	FITA DE VEDAÇÃO	M	0,2800	0,4200					0,7000
11222	GRADE DE FERRO	M2			27,2500	27,2500	27,2500	27,2500	109,0000
11282	JOELHO PVC PARA ESGOTO DE 100MM	UN	7,2000	10,8000					18,0000
11283	JOELHO PVC PARA ESGOTO DE 40MM	UN	14,4000	21,6000					38,0000
11284	JOELHO PVC PARA ESGOTO DE 50MM	UN	7,2000	10,8000					18,0000

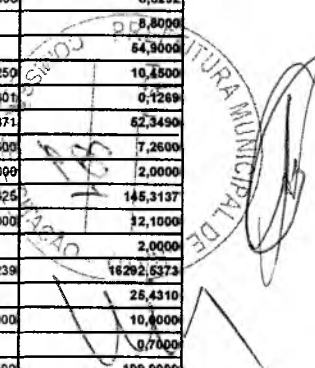

Handwritten marks: a large 'Q' and some illegible scribbles.

11328	LADRILHISTA	H							10,9152	10,9152
11347	LIXA PARA MADEIRA/MASSA	UN				4,0425	4,0425		8,0850	16,1700
11371	LUMINARIA FLUORESCENTE COMPLETA (2 X 32)W	UN				4,0000	4,0000			8,0000
11490	LÍQUIDO SELADOR PARA PINTURA LATEX	L				0,5075	0,5075		1,0150	2,0300
11513	MASSA CORRIDA A BASE DE PVA	KG				2,1750	2,1750		4,3500	8,7000
11530	MONTADOR	H	1,6000	3,4121	10,2366	9,2246	8,2125		8,2125	40,8982
11593	PARAFUSO SEXTAVADO 5/16"X1"	UN			2,0000	2,0000	2,0000		2,0000	8,0000
11605	PEDRISCO	M3		6,0777	9,1166	9,1166	6,0777		0,2508	30,6394
11646	PEÇAS DE APOIO DEFICIENTE C/TUBO INOX EM WC'S	M	1,6000	2,4000						4,0000
11695	PORCA SEXTAVADA 5/16"	UN			2,0000	2,0000	2,0000		2,0000	8,0000
11880	SOLEIRA DE GRANITO DE 15CM	M	0,7200	9,4220	12,1380	12,1380	8,3420			42,7600
12012	TE PVC RÍGIDO. PARA ESGOTO - 100MM (4')	UN	7,2000	10,8000						18,0000
12013	TE PVC RÍGIDO. PARA ESGOTO - 40MM (1 1/2')	UN	7,2000	10,8000						18,0000
12070	TELHADISTA	H	2,5718	5,1435	5,1435					12,8588
12084	TINTA A BASE DE EMULSÃO ACRÍLICA (PARA PISOS)	L							0,1200	0,1200
12096	TINTA LATEX	L				0,5800	0,5800		1,1600	2,3200
12100	TINTA ÓLEO	L				0,8550	0,8550		1,7100	3,4200
12193	TUBO PVC ESGOTO DE 100MM (4')	M	2,3760	3,5640						5,9400
12194	TUBO PVC ESGOTO DE 40MM (1 1/2')	M	10,8000	16,2000						27,0000
12195	TUBO PVC ESGOTO DE 50MM (2')	M	3,6000	5,4000						9,0000
12312	ELETRICISTA	H				4,4000	4,4000			8,8000
12320	ENCANADOR	H	21,9800	33,8975	1,1975	0,8375	0,8375			58,7500
12321	ENERGIA ELÉTRICA	KWH		29,1981	43,7972	43,7972	29,1981		1,2049	147,1958
12380	MOTORISTA	H		0,8375	0,8375	0,8375	0,8375			3,3500
12391	PEDREIRO	H	25,9700	70,2710	162,7134	112,2934	103,1254		103,3864	677,7595
12395	PINTOR	H				3,7875	3,7875		13,5750	21,1500
12425	SOLVENTE	L				0,1250	0,1250		0,2500	0,5000
12543	SERVENTE	H	99,9465	280,9853	381,7993	219,4403	174,7290		258,0973	1414,9977
12548	OPERADOR DE BETONEIRA	H		5,1908	7,7862	7,7862	5,1908		0,2142	26,1681
12701	DEPRECIÇÃO	H		9,1658	13,7487	13,7487	9,1658		0,3782	46,2072
12702	JUROS	H		3,4734	5,2100	5,2100	3,4734		0,1433	17,5101
12703	MANUTENÇÃO	H		4,8241	7,2362	7,2362	4,8241		0,1991	24,3198
16497	CERÂMICA ESMALTADA DIMENSÕES ATÉ 10x10cm (100 cm²) - DECORATIVA	M2							16,6760	16,6760
16508	ARGAMASSA COLANTE PRÉ-FABRICADA P/ CERÂMICAS E PORCELANATOS	KG							60,6400	60,6400
16727	PORTÃO EM METALON E BARRA CHATA DE FERRO C/FECHADURA E DOBRADIÇAS, INCLUS. PINTURA ESMALTE SINTÉTICO (=1M2)	UN			7,6125	7,6125	7,6125		7,6125	30,4500
17493	GRELHA HEMISFÉRICA DE FERRO FUNDIDO D=150 mm (6")	UN	1,8000	3,6000	3,6000					9,0000
17893	BANCADA DE GRANITO CINZA POLIDO E=2cm	M2							2,8100	2,8100

FLAP CONSTRUÇÕES E EMPREENDIMENTOS
Newton Silva
CNPJ: 08.486.985/0001-19

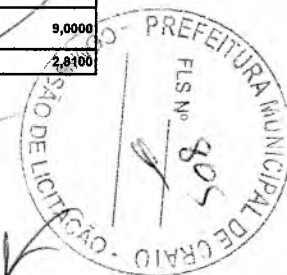

Luiz Humberto Leal
Engenheiro Civil
CREA: 10525D

FLAP CONSTRUTORA E EMPREENDIMENTOS		COMPOSIÇÃO DO BDI				
OBRA:	REFORMA DO TERMINAL RODOVIÁRIO WILSON RORIZ	DATA:	14/02/2018	BDI: 25,22%		
LOCAL:	AVENIDA PERIMETRAL D. FRANCISCO	FONTE	VERSÃO	HORA	MES	REF.
CLIENTE:	PREFEITURA MUNICIPAL DO CRATO	SEINFRA	024.1 COM DESONERAÇÃO	87,01%	-	03/2016
		SINAPI	2017/06 COM DESONERAÇÃO	88,66%	50,66%	07/2017
		COMPOSIÇÕES PRÓPRIAS				

COD	DESCRIÇÃO	%
Benefício		
S + G	Garantia/seguros	0,8000
L	Lucro	6,1600
	TOTAL	6,9600

Despesas indiretas		
AC	Administração central	3,0000
DF	Despesas financeiras	0,5900
R	Riscos	0,9700
	TOTAL	4,5600

I Impostos		
	COFINS	3,0000
	ISS	2,5000
	PIS	0,6500
	CPRB	4,5000
	TOTAL	10,6500

BDI = 25,22%

$(((1+AC+S+G+R)*(1+DF)*(1+L)/(1-I))-1)$

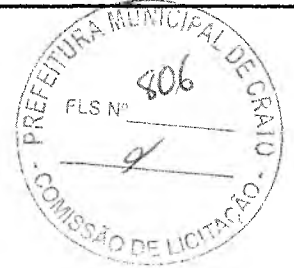

FLAP CONSTRUÇÕES E EMPREENDIMENTOS
Newton Silva
CNPJ: 08.486.985/0001-19

Luiz Humberto Leal
Engenheiro Civil
CREA: 10525-D-
CR 1032

	TABELA DE ENCARGOS SOCIAIS					
	OBRA:	REFORMA DO TERMINAL RODOVIÁRIO WILSON RORIZ	DATA : 14/02/2018	BDI : 25,22%		
	LOCAL:	AVENIDA PERIMETRAL D. FRANCISCO	FONTE	VERSÃO		
CLIENTE:	PREFEITURA MUNICIPAL DO CRATO	SEINFRA	024.1 COM DESONERAÇÃO	HORA	MES	REF.
		SINAPI	2017/06 COM DESONERAÇÃO	87,01%	50,66%	03/2018
			COMPOSIÇÕES PRÓPRIAS			07/2017

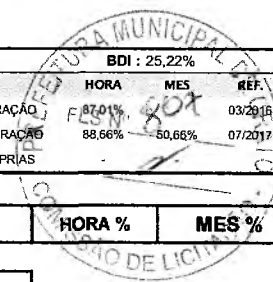

COD	DESCRIÇÃO	HORA %	MES %
A	GRUPO A		
A1	INSS	0,0000	0,0000
A2	SESI	1,5000	1,5000
A3	SENAI	1,0000	1,0000
A4	INCRA	0,2000	0,2000
A5	SEBRAE	0,6000	0,6000
A6	Salário Educação	2,5000	2,5000
A7	Seguro Contra Acidentes de Trabalho	3,0000	3,0000
A8	FGTS	8,0000	8,0000
A9	SECONCI	0,0000	0,0000
	TOTAL	16,8000	16,8000

B	GRUPO B		
B1	Repouso Semanal Remunerado	17,8700	0,0000
B2	Feridos	3,7200	0,0000
B3	Auxílio - Enfermidade	0,9100	0,7000
B4	13º Salário	10,9200	8,3300
B5	Licença Paternidade	0,0800	0,0500
B6	Faltas Justificadas	0,7300	0,5600
B7	Dias de Chuvas	1,6500	0,0000
B8	Auxílio Acidente de Trabalho	0,1200	0,0800
B9	Férias Gozadas	10,4200	8,5500
B10	Salário Maternidade	0,0300	0,0200
	TOTAL	46,4500	18,2900

C	GRUPO C		
C1	Aviso Prévio Indenizado	6,3500	5,3700
C2	Aviso Prévio Trabalhado	0,1500	0,1300
C3	Férias Indenizadas	3,5600	2,4100
C4	Depósito Rescisão Sem Justa Causa	4,8400	3,8100
C5	Indenização Adicional	0,5300	0,4500
	TOTAL	15,4300	12,1700

D	GRUPO D		
D1	Reincidência de Grupo A sobre Grupo B	7,8000	3,0700
D2	Reincidência de Grupo A sobre Aviso Prévio Trabalhado e Reincidência do FGTS sobre Aviso Prévio Indenizado	0,5300	0,4500
	TOTAL	8,3300	3,5200

Horista = 87,01%
Mensalista = 50,78%

A + B + C + D

COD	DESCRIÇÃO	HORA %	MES %
A	GRUPO A		
A1	INSS	0,0000	0,0000
A2	SESI	1,5000	1,5000
A3	SENAI	1,0000	1,0000
A4	INCRA	0,2000	0,2000
A5	SEBRAE	0,6000	0,6000
A6	Salário Educação	2,5000	2,5000
A7	Seguro Contra Acidentes de Trabalho	3,0000	3,0000

Handwritten signatures and initials:
 A large signature in the bottom right of the table.
 A circled signature below it.
 The number '42' written at the bottom right.

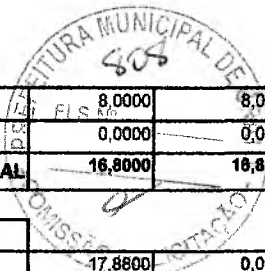

A8	FGTS	8,0000	8,0000
A9	SECONCI	0,0000	0,0000
TOTAL		16,8000	16,8000

B	GRUPO B		
B1	Repouso Semanal Remunerado	17,8800	0,0000
B2	Feriados	3,7200	0,0000
B3	Auxílio - Enfermidade	0,9200	0,6900
B4	13º Salário	10,9900	8,3300
B5	Licença Paternidade	0,0800	0,0600
B6	Faltas Justificadas	0,7300	0,5600
B7	Dias de Chuvas	1,6700	0,0000
B8	Auxílio Acidente de Trabalho	0,1200	0,0900
B9	Férias Gozadas	11,6100	8,8000
B10	Salário Maternidade	0,0300	0,0200
TOTAL		47,7500	18,5500

C	GRUPO C		
C1	Aviso Prévio Indenizado	7,2600	5,5000
C2	Aviso Prévio Trabalhado	0,1700	0,1300
C3	Férias Indenizadas	2,4400	1,8500
C4	Depósito Rescisão Sem Justa Causa	5,0000	3,7900
C5	Indenização Adicional	0,6100	0,4600
TOTAL		15,4800	11,7300

D	GRUPO D		
D1	Reincidência de Grupo A sobre Grupo B	8,0200	3,1200
D2	Reincidência de Grupo A sobre Aviso Prévio Trabalhado e Reincidência do FGTS sobre Aviso Prévio Indenizado	0,6100	0,4600
TOTAL		8,6300	3,5800

Horista = 88,66%
Mensalista = 50,66%

A + B + C + D

FLAP CONSTRUÇÕES E EMPREENDIMENTOS
Newton Silva
CNPJ: 08.486.985/0001-19

Luiz Humberto Leal
Engenheiro Civil
CREA: 10525D