

RUA HERMENGILDO FIRMEZA

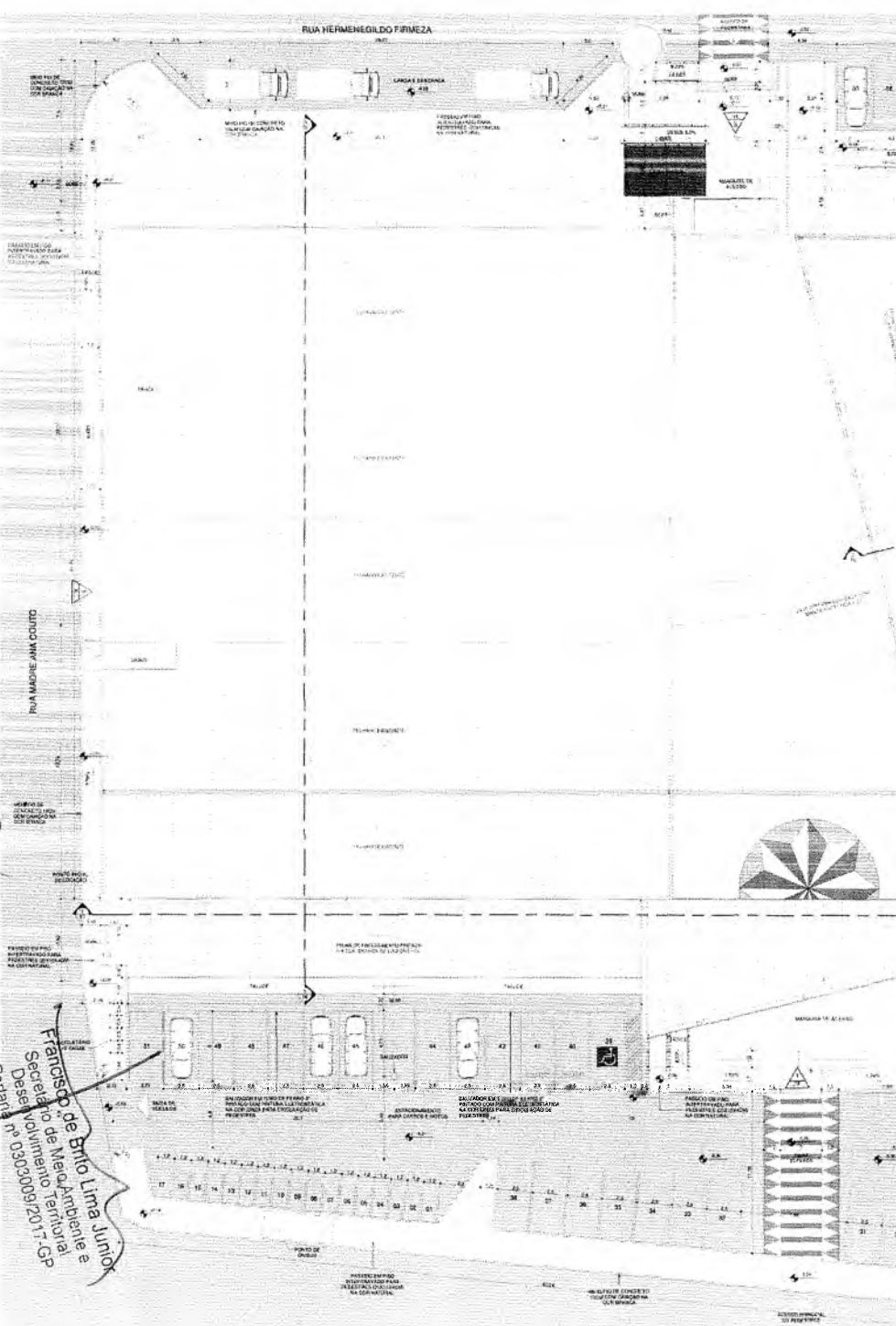

RUA MARQUE ANA COELHO

Franco de Brito Lima Junior
Secretário de Meio Ambiente e
Desenvolvimento Territorial - GP
Portaria nº 0303009/2017



Francisco de Brito Lima Júnior
 Secretário de Meio Ambiente e
 Desenvolvimento Territorial
 Portaria nº 0303009/2017-GP

PROPOSTA	VALOR	VALOR
PROPOSTA 01	R\$ 1.500,00	R\$ 1.500,00
PROPOSTA 02	R\$ 1.500,00	R\$ 1.500,00
PROPOSTA 03	R\$ 1.500,00	R\$ 1.500,00
PROPOSTA 04	R\$ 1.500,00	R\$ 1.500,00
PROPOSTA 05	R\$ 1.500,00	R\$ 1.500,00
PROPOSTA 06	R\$ 1.500,00	R\$ 1.500,00
PROPOSTA 07	R\$ 1.500,00	R\$ 1.500,00
PROPOSTA 08	R\$ 1.500,00	R\$ 1.500,00
PROPOSTA 09	R\$ 1.500,00	R\$ 1.500,00
PROPOSTA 10	R\$ 1.500,00	R\$ 1.500,00
PROPOSTA 11	R\$ 1.500,00	R\$ 1.500,00
PROPOSTA 12	R\$ 1.500,00	R\$ 1.500,00
PROPOSTA 13	R\$ 1.500,00	R\$ 1.500,00
PROPOSTA 14	R\$ 1.500,00	R\$ 1.500,00
PROPOSTA 15	R\$ 1.500,00	R\$ 1.500,00
PROPOSTA 16	R\$ 1.500,00	R\$ 1.500,00
PROPOSTA 17	R\$ 1.500,00	R\$ 1.500,00
PROPOSTA 18	R\$ 1.500,00	R\$ 1.500,00
PROPOSTA 19	R\$ 1.500,00	R\$ 1.500,00
PROPOSTA 20	R\$ 1.500,00	R\$ 1.500,00
PROPOSTA 21	R\$ 1.500,00	R\$ 1.500,00
PROPOSTA 22	R\$ 1.500,00	R\$ 1.500,00
PROPOSTA 23	R\$ 1.500,00	R\$ 1.500,00
PROPOSTA 24	R\$ 1.500,00	R\$ 1.500,00
PROPOSTA 25	R\$ 1.500,00	R\$ 1.500,00
PROPOSTA 26	R\$ 1.500,00	R\$ 1.500,00
PROPOSTA 27	R\$ 1.500,00	R\$ 1.500,00
PROPOSTA 28	R\$ 1.500,00	R\$ 1.500,00
PROPOSTA 29	R\$ 1.500,00	R\$ 1.500,00
PROPOSTA 30	R\$ 1.500,00	R\$ 1.500,00
PROPOSTA 31	R\$ 1.500,00	R\$ 1.500,00
PROPOSTA 32	R\$ 1.500,00	R\$ 1.500,00
PROPOSTA 33	R\$ 1.500,00	R\$ 1.500,00
PROPOSTA 34	R\$ 1.500,00	R\$ 1.500,00
PROPOSTA 35	R\$ 1.500,00	R\$ 1.500,00
PROPOSTA 36	R\$ 1.500,00	R\$ 1.500,00
PROPOSTA 37	R\$ 1.500,00	R\$ 1.500,00
PROPOSTA 38	R\$ 1.500,00	R\$ 1.500,00
PROPOSTA 39	R\$ 1.500,00	R\$ 1.500,00
PROPOSTA 40	R\$ 1.500,00	R\$ 1.500,00
PROPOSTA 41	R\$ 1.500,00	R\$ 1.500,00
PROPOSTA 42	R\$ 1.500,00	R\$ 1.500,00
PROPOSTA 43	R\$ 1.500,00	R\$ 1.500,00
PROPOSTA 44	R\$ 1.500,00	R\$ 1.500,00
PROPOSTA 45	R\$ 1.500,00	R\$ 1.500,00
PROPOSTA 46	R\$ 1.500,00	R\$ 1.500,00
PROPOSTA 47	R\$ 1.500,00	R\$ 1.500,00
PROPOSTA 48	R\$ 1.500,00	R\$ 1.500,00
PROPOSTA 49	R\$ 1.500,00	R\$ 1.500,00
PROPOSTA 50	R\$ 1.500,00	R\$ 1.500,00

COMISSÃO DE LICITAÇÃO

PREFEITURA MUNICIPAL DE CRATOCE
 FLS Nº 156

CAD. PROJEÇÃO	CREA CONTRATADA
PROJ. 1	PROJ. 1
PROJ. 2	PROJ. 2
PROJ. 3	PROJ. 3
PROJ. 4	PROJ. 4
PROJ. 5	PROJ. 5
PROJ. 6	PROJ. 6
PROJ. 7	PROJ. 7
PROJ. 8	PROJ. 8
PROJ. 9	PROJ. 9
PROJ. 10	PROJ. 10
PROJ. 11	PROJ. 11
PROJ. 12	PROJ. 12
PROJ. 13	PROJ. 13
PROJ. 14	PROJ. 14
PROJ. 15	PROJ. 15
PROJ. 16	PROJ. 16
PROJ. 17	PROJ. 17
PROJ. 18	PROJ. 18
PROJ. 19	PROJ. 19
PROJ. 20	PROJ. 20
PROJ. 21	PROJ. 21
PROJ. 22	PROJ. 22
PROJ. 23	PROJ. 23
PROJ. 24	PROJ. 24
PROJ. 25	PROJ. 25
PROJ. 26	PROJ. 26
PROJ. 27	PROJ. 27
PROJ. 28	PROJ. 28
PROJ. 29	PROJ. 29
PROJ. 30	PROJ. 30
PROJ. 31	PROJ. 31
PROJ. 32	PROJ. 32
PROJ. 33	PROJ. 33
PROJ. 34	PROJ. 34
PROJ. 35	PROJ. 35
PROJ. 36	PROJ. 36
PROJ. 37	PROJ. 37
PROJ. 38	PROJ. 38
PROJ. 39	PROJ. 39
PROJ. 40	PROJ. 40
PROJ. 41	PROJ. 41
PROJ. 42	PROJ. 42
PROJ. 43	PROJ. 43
PROJ. 44	PROJ. 44
PROJ. 45	PROJ. 45
PROJ. 46	PROJ. 46
PROJ. 47	PROJ. 47
PROJ. 48	PROJ. 48
PROJ. 49	PROJ. 49
PROJ. 50	PROJ. 50

UMPRAM 22
 PROJETOS INTEGRADOS 2 ANOS

PREFEITURA DO CRATO
 PROJETO ARQUITETÔNICO
 REFORMA DO MERCADO WALTER PEIXOTO

CÍRAL
 ÁREA PROPOSTA: 5.921,32m²

PLANTA DE SITUAÇÃO

Francisco de Brito Lima Junior
 Secretário de Meio Ambiente e
 Desenvolvimento Territorial
 Portaria nº 0303009/2017-GP

LEGENDA DE COBERTURA

ÁREA DE PRESERVAÇÃO PERMANENTE	ÁREA DE PROTEÇÃO AMBIENTAL	ÁREA DE PROTEÇÃO DE RECURSOS HÍDRICOS	ÁREA DE PROTEÇÃO DE RECURSOS GÊNICOS	ÁREA DE PROTEÇÃO DE RECURSOS CULTURAIS	ÁREA DE PROTEÇÃO DE RECURSOS HISTÓRICOS	ÁREA DE PROTEÇÃO DE RECURSOS PAISAGÍSTICOS	ÁREA DE PROTEÇÃO DE RECURSOS SOCIAIS	ÁREA DE PROTEÇÃO DE RECURSOS TURÍSTICOS	ÁREA DE PROTEÇÃO DE RECURSOS VEGETAIS	ÁREA DE PROTEÇÃO DE RECURSOS ZOOBIÓTICOS
ÁREA DE PROTEÇÃO DE RECURSOS GÊNICOS	ÁREA DE PROTEÇÃO DE RECURSOS CULTURAIS	ÁREA DE PROTEÇÃO DE RECURSOS HISTÓRICOS	ÁREA DE PROTEÇÃO DE RECURSOS PAISAGÍSTICOS	ÁREA DE PROTEÇÃO DE RECURSOS SOCIAIS	ÁREA DE PROTEÇÃO DE RECURSOS TURÍSTICOS	ÁREA DE PROTEÇÃO DE RECURSOS VEGETAIS	ÁREA DE PROTEÇÃO DE RECURSOS ZOOBIÓTICOS	ÁREA DE PROTEÇÃO DE RECURSOS CULTURAIS	ÁREA DE PROTEÇÃO DE RECURSOS HISTÓRICOS	ÁREA DE PROTEÇÃO DE RECURSOS PAISAGÍSTICOS

PREFEITURA MUNICIPAL DE CRATO
 FLS N.º
 COMISSÃO DE LICITAÇÃO

UMPRUM 22
 PROJETOS INTEGRADOS | ANOS

CRATO
 PREFEITURA MUNICIPAL

PROJETO ARQUITETÔNICO
 REFORMA DO MERCADO WALTER PEREIRO
 CRATO - CE
 Nº 5.751.237-0

PROJETO DE IMPLANTAÇÃO



Francisco de Brito Lima Junior
 Secretário de Meio Ambiente e
 Desenvolvimento Territorial
 Portaria nº 0303009/2017-GP

Francisco de Brito Lima Junior
 Secretário de Meio Ambiente e
 Desenvolvimento Territorial
 Portaria nº 0303009/2017-GP

REPUBLICA DE CRATO

SECRETARIA DE MEIO AMBIENTE E DESENVOLVIMENTO TERRITORIAL

SECRETARIA DE LICITAÇÃO

SECRETARIA DE TRIBUTAÇÃO

UMPRUM 22
 PROJETOS INTEGRADOS ANGE

REFORMA DO MERCADO WATER FEEDING

GERAL

PRELIMINAR Nº

010122

CRATO

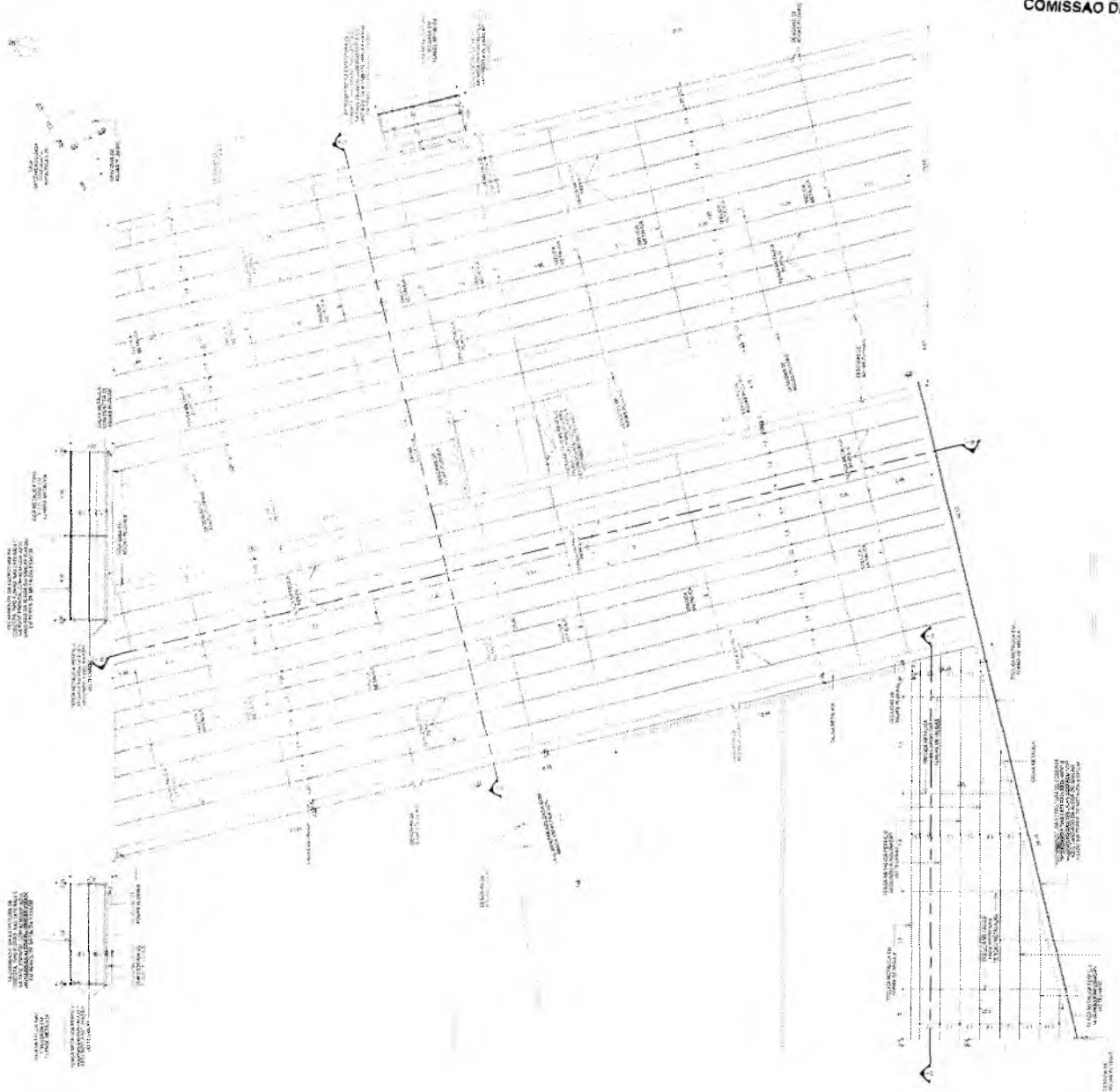

PREFEITURA MUNICIPAL DE CRATOICE
 FLS Nº: 3258
 COMISSÃO DE LICITAÇÃO

PREFEITURA DE CRATOICE - PRINCIPAL

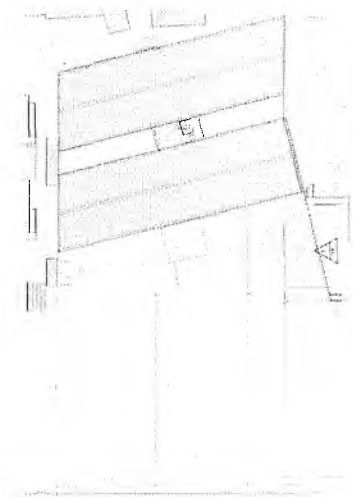

Francisco de Brito Lima Junior
 Secretário de Meio Ambiente e
 Desenvolvimento Territorial
 Portaria nº 0303009/2017-GP

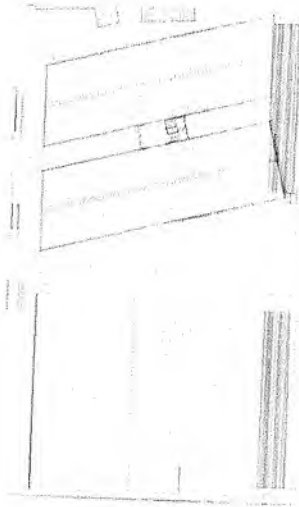

Francisco de Brito Lima Junior
 Secretário de Meio Ambiente e
 Desenvolvimento Territorial
 Portaria nº 0303009/2017-GP

UMA CONDIÇÃO

CRATO

IMPRAUM 22

PROJETOS INTEGRADOS | ANOS

PROJETO ARQUITETÔNICO

REFORMA DO MERCADO WALTER PERAZO

CEBIA

PROJETO EXECUTIVO

15/01/17

04

PREFEITURA MUNICIPAL DE CRATO/CE

F.S. N°: 1159

COMISSÃO DE LICITAÇÃO

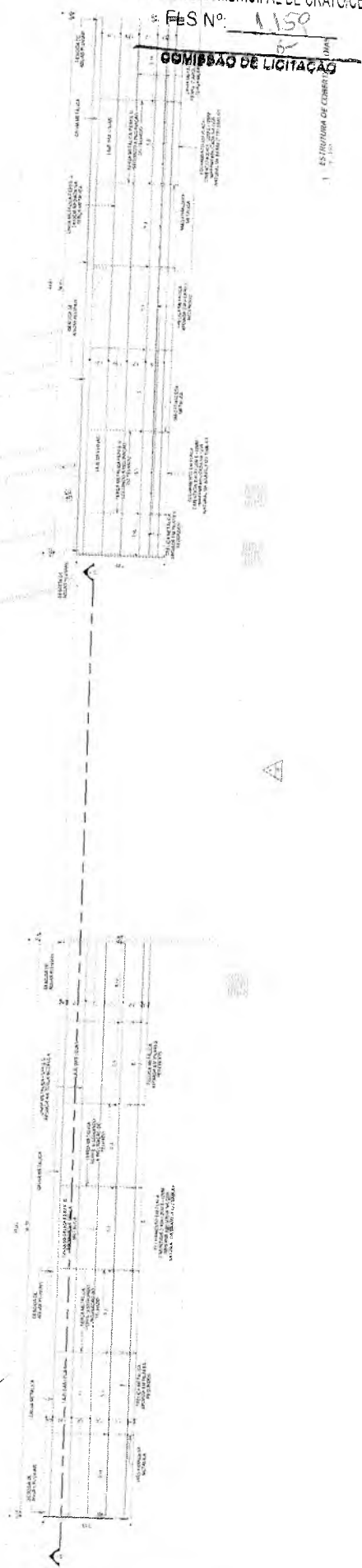

Francisco de Brito Lima Junior
 Secretário de Meio Ambiente e
 Desenvolvimento Territorial
 Portaria nº 0303009/2017-GP

Francisco de Brito Lima Junior
 Secretário de Meio Ambiente e
 Desenvolvimento Territorial
 Portaria nº 0303009/2017-GP

LEGENDA DE LAYOUT

PROJETO: CRATO
 PROJETO ARQUITETÔNICO: REFORMA DO MÉRICO WALTER FERREIRA
 Nº PROJETO: 1321/12
 Nº PROJETO EXECUTIVO: 1321/12

UMPRUM 22
 PROJETOS INTEGRADOS LTDA

CRATO
 PREFEITURA MUNICIPAL

COLETA
 DIMENSÕES
 ESCALA
 MATERIAL
 NOTAS

05

PREFEITURA MUNICIPAL DE CRATO/CE
 FLS N°: 3160
 COMISSÃO DE LICITAÇÃO

Francisco de Brito Lima Junior
 Secretário de Meio Ambiente e
 Desenvolvimento Territorial
 Portaria nº 0303009/2017-GP

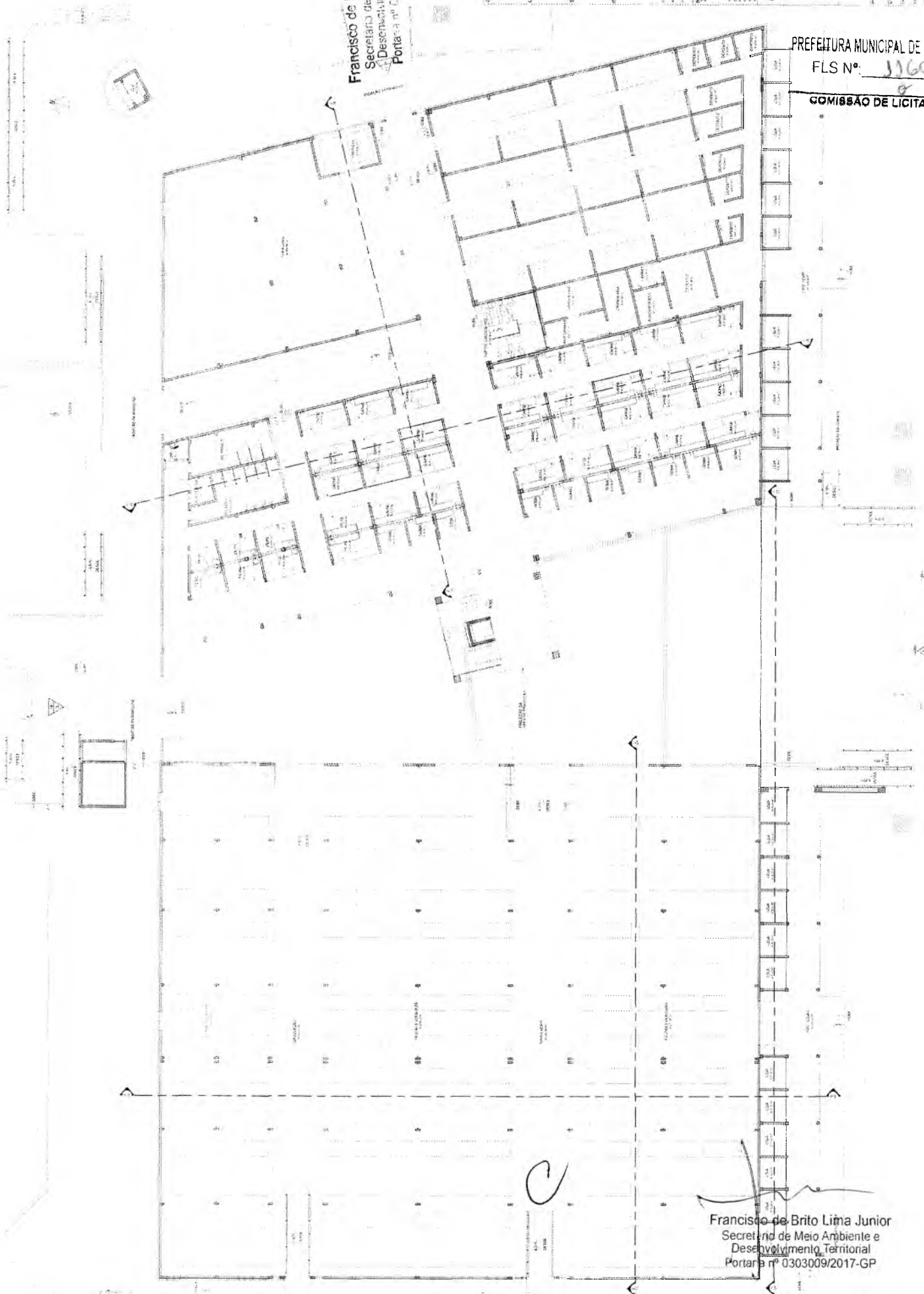

LEONARDO DE LARA JUNIOR

PROJETO DE ARQUITETURA

PROPOSTA DE LICITAÇÃO

PROJETO DE LICITAÇÃO Nº 0303009/2017-GP

COMISSÃO DE LICITAÇÃO

06

Francisco de Brito Lima Junior
 Secretário de Meio Ambiente e
 Desenvolvimento Territorial
 Portaria nº 0303009/2017-GP

PREFEITURA MUNICIPAL DE CRATO
 FLS Nº. 1161
 COMISSÃO DE LICITAÇÃO

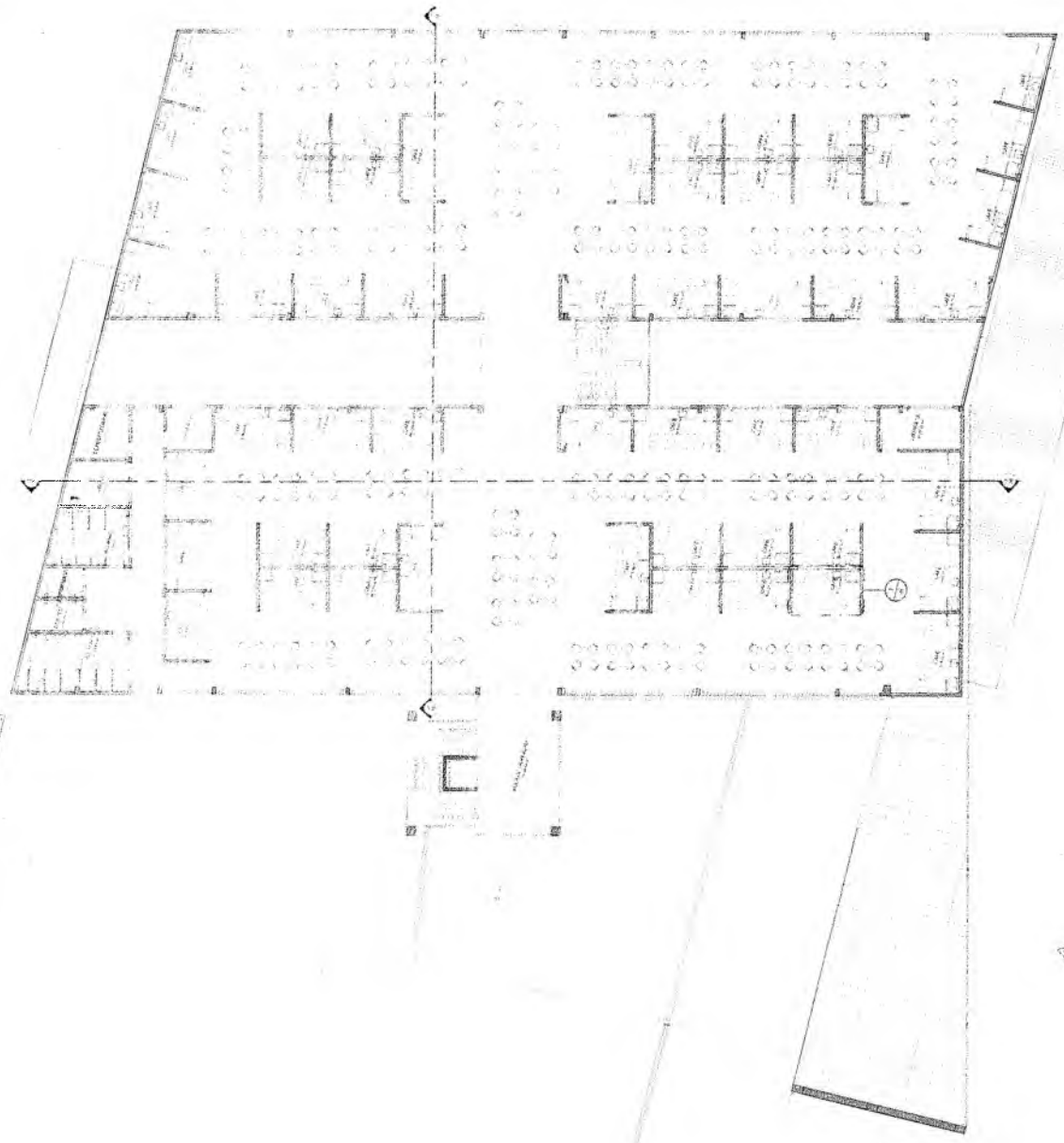

PLANTA DE LANTAS - SUPORTE

c

Francisco de Brito Lima Junior
 Secretário de Meio Ambiente e
 Desenvolvimento Territorial
 Portaria nº 0303009/2017-GP

PLANO DE MANEJO DO PATRIMÔNIO CULTURAL DO ESTADO DO PARANÁ - 2011-2015

Table with 4 columns: Item, Description, Value, and Total. It lists various cultural heritage items and their associated costs.

Table with 4 columns: Item, Description, Value, and Total. It lists specific cultural heritage items and their associated costs.

Table with 4 columns: Item, Description, Value, and Total. It lists specific cultural heritage items and their associated costs.

SECRETARIA DE CULTURA DO ESTADO DO PARANÁ
SECRETARIA DE PATRIMÔNIO CULTURAL DO ESTADO DO PARANÁ
SECRETARIA DE EDUCAÇÃO DO ESTADO DO PARANÁ
SECRETARIA DE TURISMO DO ESTADO DO PARANÁ
SECRETARIA DE CULTURA DO MUNICÍPIO DE PARANÁ

Francisco de Siqueira Junior
Secretário de Meio Ambiente e Desenvolvimento Territorial
Portaria nº 0303009/2017-GP

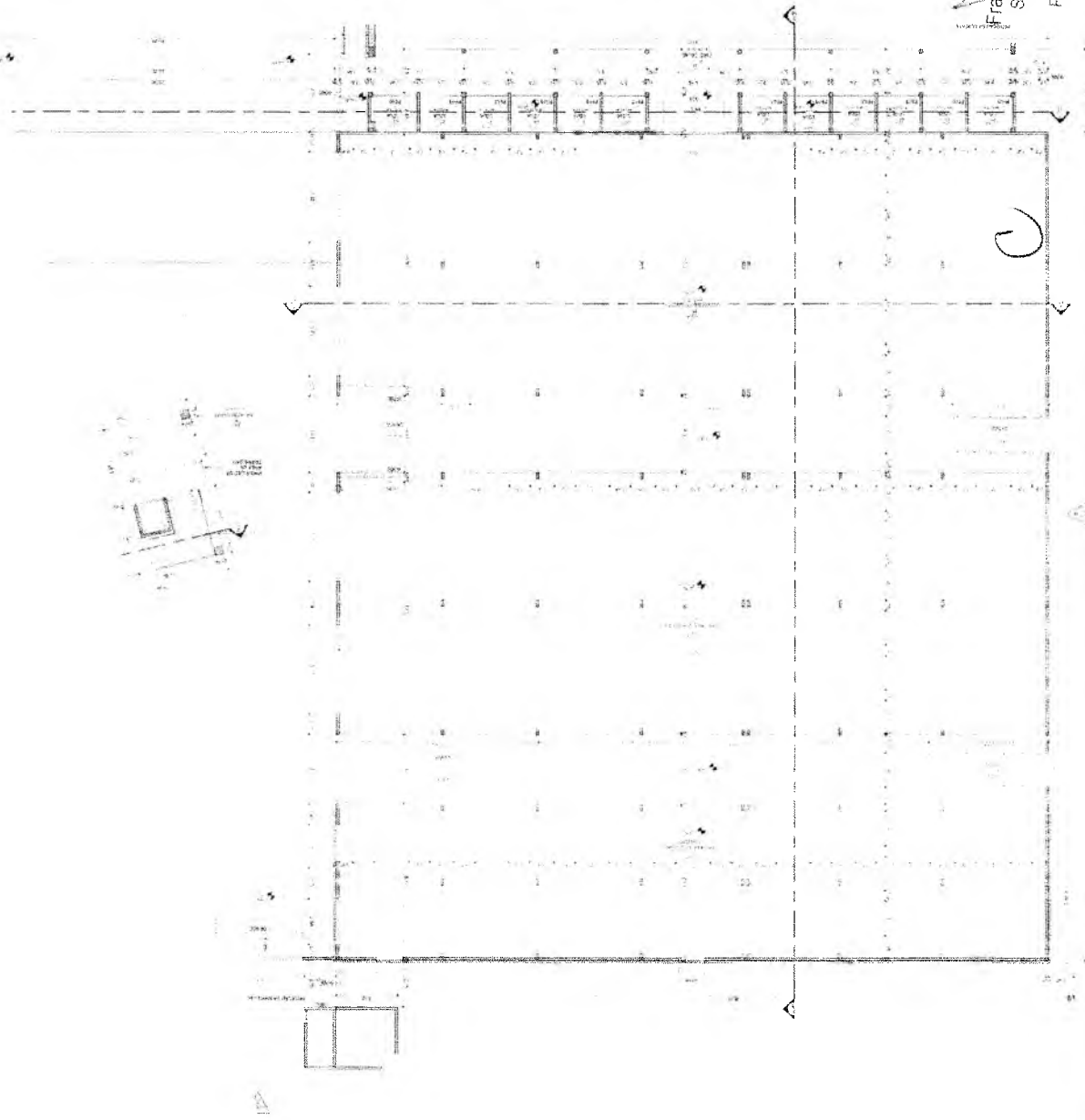

ITEM	DESCRIÇÃO	UNID.	QUANT.	VALOR UNIT.	VALOR TOTAL
01
02
03
04
05
06
07
08
09
10
11
12
13
14
15
16
17
18
19
20
21
22
23
24
25
26
27
28
29
30
31
32
33
34
35
36
37
38
39
40
41
42
43
44
45
46
47
48
49
50
51
52
53
54
55
56
57
58
59
60
61
62
63
64
65
66
67
68
69
70
71
72
73
74
75
76
77
78
79
80
81
82
83
84
85
86
87
88
89
90
91
92
93
94
95
96
97
98
99
100

UNIDADE DE SERVIÇOS DE SAÚDE - U.S.S. - PROJETO DE LICITAÇÃO Nº 030.3009/2017-GP

EMPRESA: ...

VALOR TOTAL: R\$...

DATA: ...

ITEM	DESCRIÇÃO	UNID.	QUANT.	VALOR UNIT.	VALOR TOTAL
...

ANEXO I - ESPECIFICAÇÕES TÉCNICAS

...

Francisco de Brito Lima Junior
 Secretário de Meio Ambiente e
 Desenvolvimento Territorial
 Portaria nº 030.3009/2017-GP

FORMULÁRIO DE LICITAÇÃO Nº 030.3009/2017-GP

EMPRESA: ...

VALOR TOTAL: R\$...

DATA: ...

PREFEITURA MUNICIPAL DE CRATO/CE
 FLS Nº: ...
 COMISSÃO DE LICITAÇÃO

QUADRO DE LOUÇAS E METAS

...

CONDIÇÕES GERAIS

...

CONDIÇÕES ESPECIAIS

...

CONDIÇÕES PARTICULARES

...



PLANTA DE ESPECIFICAÇÕES - PAK SUPERIOR

1. ...
2. ...
3. ...
4. ...
5. ...
6. ...
7. ...
8. ...
9. ...
10. ...

Francisco de Brito Lima Junior
 Secretário de Meio Ambiente e
 Desenvolvimento Territorial
 Portaria nº 030.3009/2017-GP

C



Francisco de Brito Lima Junior
 Secretário de Meio Ambiente e
 Desenvolvimento Territorial
 Portaria nº 0303009/2017-GP

JMPRAM 22
 PREFEITURA MUNICIPAL DE CRATO
 PROJETO ADMINISTRATIVO
 REGIMÃO DO MUNICÍPIO VALTER
 CRATO - CE
 Nº 197/2017

PREFEITURA MUNICIPAL DE CRATO
 FLS Nº. 1164
 COMISSÃO DE LICITAÇÃO

1. PLATA DE BANCADA - 16000

ESPECIFICAÇÃO

1.1. Descrição: Plata de bancada em aço inox 304, com espessura de 10mm, para uso em bancada de trabalho. A bancada deve ser fornecida com 4 pés de altura e 160cm de comprimento. A bancada deve ser fornecida com 4 pés de altura e 160cm de comprimento. A bancada deve ser fornecida com 4 pés de altura e 160cm de comprimento.

1.2. Quantidade: 01 unidade.

1.3. Valor estimado: R\$ 1.200,00.

1.4. Observações: A bancada deve ser fornecida com 4 pés de altura e 160cm de comprimento. A bancada deve ser fornecida com 4 pés de altura e 160cm de comprimento. A bancada deve ser fornecida com 4 pés de altura e 160cm de comprimento.

Francisco de Brito Lima Junior
 Secretário de Meio Ambiente e
 Desenvolvimento Territorial
 Portaria nº 0303009/2017-GP

MEMORANDO Nº 001/2017
 O Sr. Secretário de Meio Ambiente e Desenvolvimento Territorial, Sr. Francisco de Brito Lima Junior, em virtude de ter sido designado para exercer o cargo de Secretário de Meio Ambiente e Desenvolvimento Territorial, a partir de 15/03/2017, solicita a sua substituição no cargo de Secretário de Meio Ambiente e Desenvolvimento Territorial, durante sua ausência, pelo Sr. Francisco de Brito Lima Junior, em virtude de ter sido designado para exercer o cargo de Secretário de Meio Ambiente e Desenvolvimento Territorial, a partir de 15/03/2017.

UMPRUM 22
 PROJETOS INTEGRADOS
CRATO
 PREFEITURA MUNICIPAL DE CRATO
 PROJETO ARQUITETÔNICO
 REFORMA DO MERCADO MALBOM
 ANEXO Nº 01
 Nº 13132

Francisco de Brito Lima Junior
 Secretário de Meio Ambiente e
 Desenvolvimento Territorial
 Portaria nº 0303009/2017-GP

PREFEITURA MUNICIPAL DE CRATOICE
 FLS Nº: 1165
6
 COMISSÃO DE LICITAÇÃO

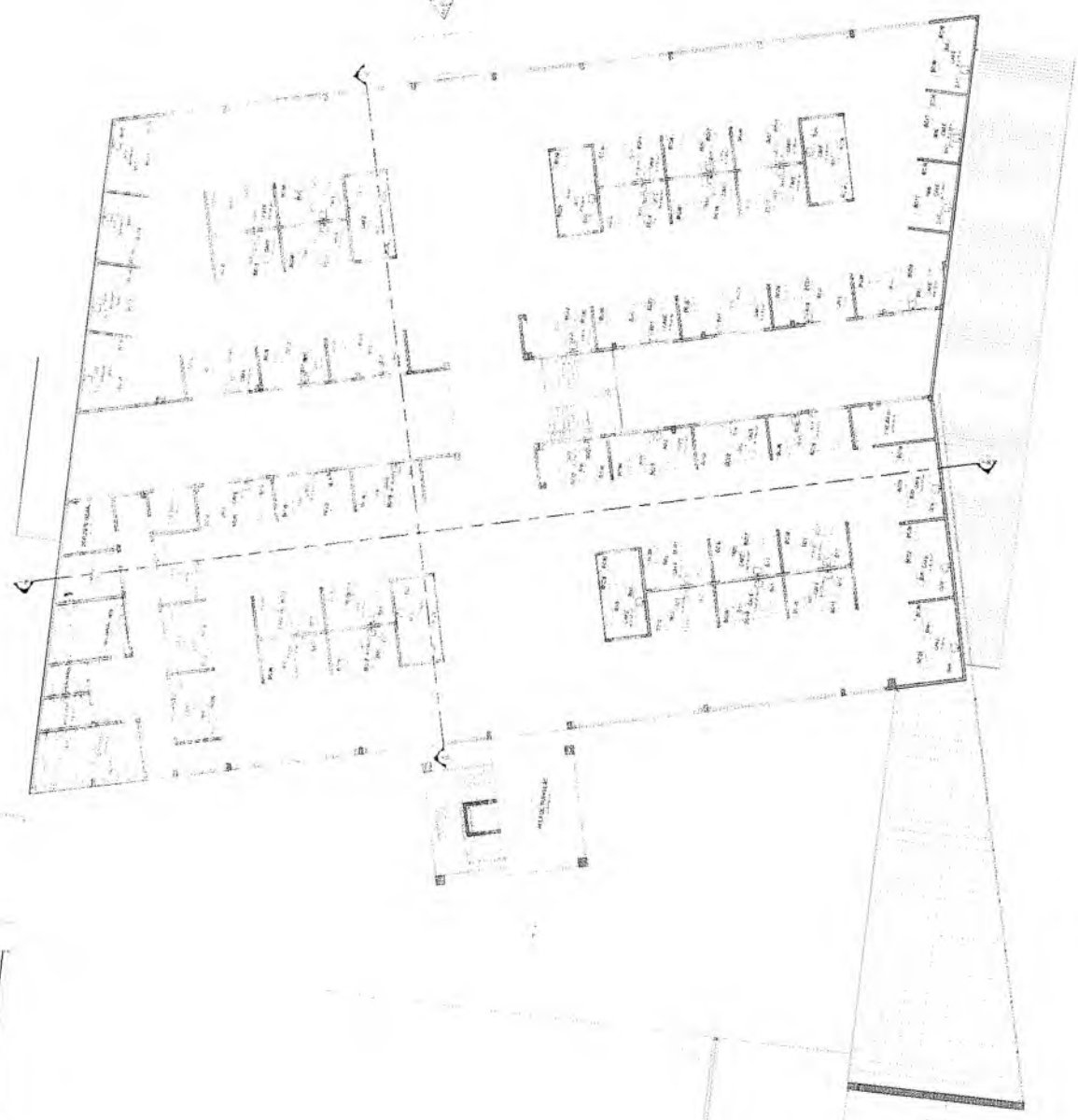

1 PLANTA DE BANCALIS - MAL SUPERIOR

C
 Francisco de Brito Lima Junior
 Secretário de Meio Ambiente e
 Desenvolvimento Territorial
 Portaria nº 0303009/2017-GP

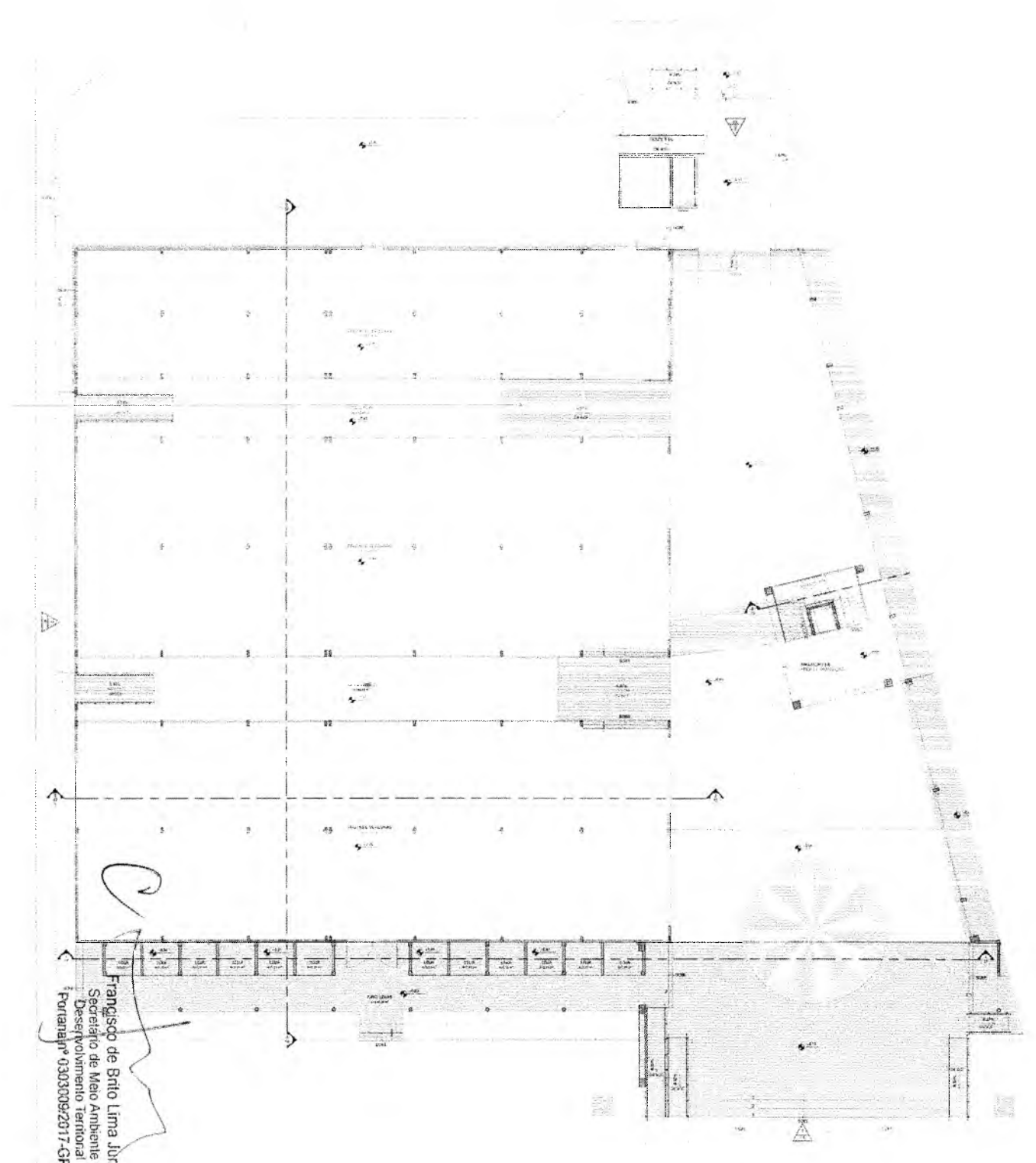

Francisco de Brito Lima Junior
 Secretário de Meio Ambiente e
 Desenvolvimento Territorial
 Fortaleza - 0303309/2017-GP



Francisco de Brito Lima Junior
 Secretário de Meio Ambiente e
 Desenvolvimento Territorial
 Por: _____
 17-SP
 Licença de Piso

CONDOMÍNIO: _____
 ENDEREÇO: _____

CAU PROJETOS	ORÇAMENTO
DEPARTAMENTO DE OBRAS E SERVIÇOS	COLÉGIO
CAGECEL	COMUNIDADE
SEMACE	USC
DEP	PREFEITURA

UMPRUM 22
 PROJETOS INTEGRADOS 22 ANOS

PREFEITURA DO CRATO
 PROJETO ARQUITETÔNICO
 REFORMA DO MERCADO WALTEER PEREIRO
 C/ANEXO
 RUA: _____ Nº: _____
 CEP: _____

PREFEITURA MUNICIPAL DE CRATO
 FLS. Nº. _____
 COMISSÃO DE LICITAÇÃO

PLANTA DE PISO
 FERRO FUNDIDO

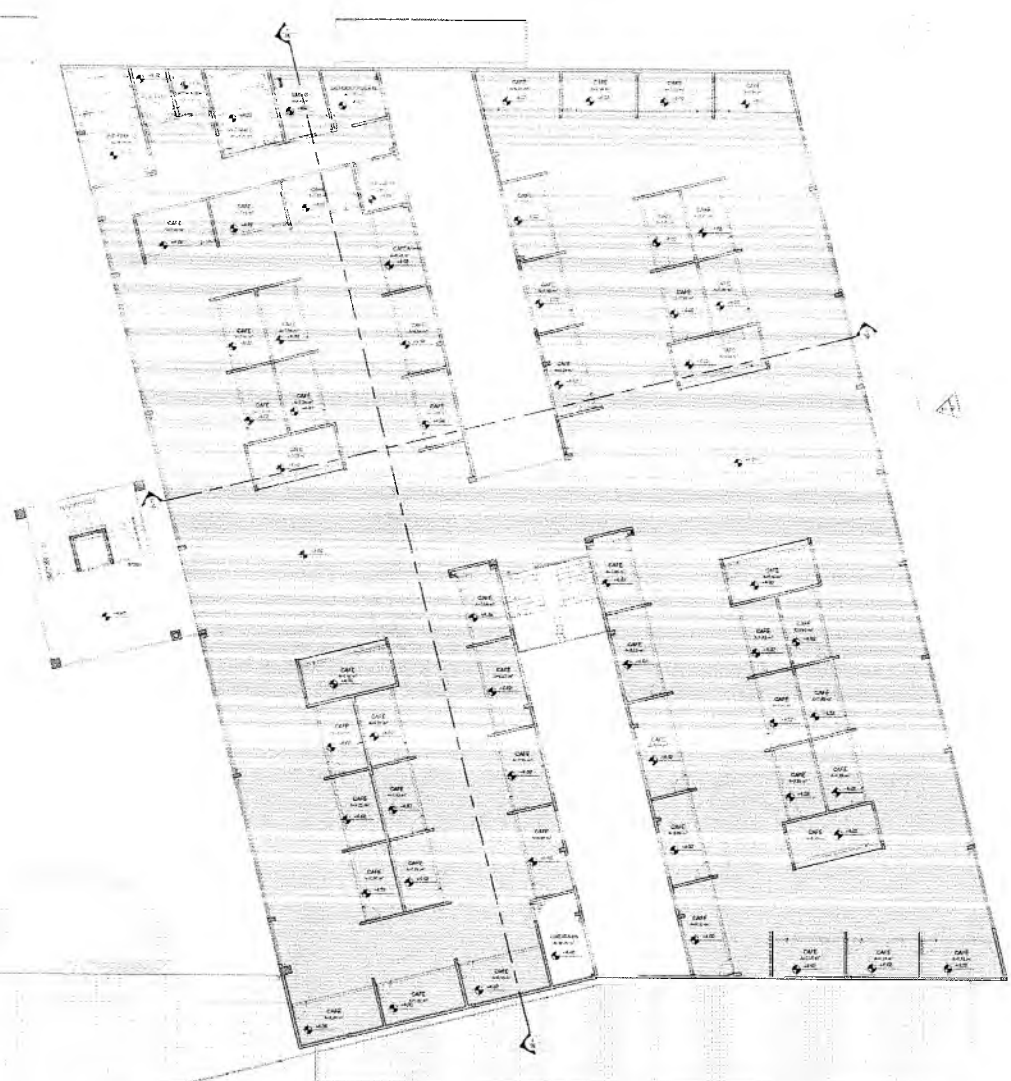

LEGENDA DE PISO

PAREDE (MUR) - 10 CM DE ESPESURA
 PORTA (PUERTA) - 10 CM DE ESPESURA
 JANELA (VENTANA) - 10 CM DE ESPESURA
 LAJOTA (LOSILLA) - 10 CM DE ESPESURA
 TETO (TECHO) - 10 CM DE ESPESURA
 LAJOTA (LOSILLA) - 10 CM DE ESPESURA

LAJE (FLOOR)	COBERTURA (ROOF)
LAJE 01	COBERTURA 01
LAJE 02	COBERTURA 02
LAJE 03	COBERTURA 03
LAJE 04	COBERTURA 04
LAJE 05	COBERTURA 05
LAJE 06	COBERTURA 06
LAJE 07	COBERTURA 07
LAJE 08	COBERTURA 08
LAJE 09	COBERTURA 09
LAJE 10	COBERTURA 10
LAJE 11	COBERTURA 11
LAJE 12	COBERTURA 12
LAJE 13	COBERTURA 13
LAJE 14	COBERTURA 14
LAJE 15	COBERTURA 15
LAJE 16	COBERTURA 16
LAJE 17	COBERTURA 17
LAJE 18	COBERTURA 18
LAJE 19	COBERTURA 19
LAJE 20	COBERTURA 20
LAJE 21	COBERTURA 21
LAJE 22	COBERTURA 22
LAJE 23	COBERTURA 23
LAJE 24	COBERTURA 24
LAJE 25	COBERTURA 25
LAJE 26	COBERTURA 26
LAJE 27	COBERTURA 27
LAJE 28	COBERTURA 28
LAJE 29	COBERTURA 29
LAJE 30	COBERTURA 30
LAJE 31	COBERTURA 31
LAJE 32	COBERTURA 32
LAJE 33	COBERTURA 33
LAJE 34	COBERTURA 34
LAJE 35	COBERTURA 35
LAJE 36	COBERTURA 36
LAJE 37	COBERTURA 37
LAJE 38	COBERTURA 38
LAJE 39	COBERTURA 39
LAJE 40	COBERTURA 40
LAJE 41	COBERTURA 41
LAJE 42	COBERTURA 42
LAJE 43	COBERTURA 43
LAJE 44	COBERTURA 44
LAJE 45	COBERTURA 45
LAJE 46	COBERTURA 46
LAJE 47	COBERTURA 47
LAJE 48	COBERTURA 48
LAJE 49	COBERTURA 49
LAJE 50	COBERTURA 50

Francisco de Brito Lima Junior
 Secretário de Meio Ambiente e
 Desenvolvimento Territorial
 Portaria nº 0303009/2017-GP

Francisco de Brito Lima Junior
 Secretário de Meio Ambiente e
 Desenvolvimento Territorial
 Portaria nº 0303009/2017-GP

C

PLANTA DE PISO - SUPERIOR

PREFEITURA MUNICIPAL DE CRATO
 FLS. Nº. 1167
 COMISSÃO DE LICITAÇÃO

UMPRUM 22
 PROJETOS INTEGRADOS ANOS

PREFEITURA DO CRATO

PROJETO ARQUITETÔNICO
 REFORMA DO MERCADO WALTER PEREIRO

EDITAL Nº 001/2017
 5.321.32

PROJETO DE LICITAÇÃO Nº 001/2017

DATA DE ABERTURA: 14/08/2017

DATA DE ENCERRAMENTO: 15/08/2017

12

LEGENDA LUMINOTECNICO INTERNO

- 1 - LUMINARIAS RECORRIDAS DE 100W E 200W
- 2 - LUMINARIAS RECORRIDAS DE 300W E 400W
- 3 - LUMINARIAS RECORRIDAS DE 500W
- 4 - LUMINARIAS RECORRIDAS DE 600W
- 5 - LUMINARIAS RECORRIDAS DE 700W
- 6 - LUMINARIAS RECORRIDAS DE 800W
- 7 - LUMINARIAS RECORRIDAS DE 900W
- 8 - LUMINARIAS RECORRIDAS DE 1000W
- 9 - LUMINARIAS RECORRIDAS DE 1100W
- 10 - LUMINARIAS RECORRIDAS DE 1200W
- 11 - LUMINARIAS RECORRIDAS DE 1300W
- 12 - LUMINARIAS RECORRIDAS DE 1400W
- 13 - LUMINARIAS RECORRIDAS DE 1500W
- 14 - LUMINARIAS RECORRIDAS DE 1600W
- 15 - LUMINARIAS RECORRIDAS DE 1700W
- 16 - LUMINARIAS RECORRIDAS DE 1800W
- 17 - LUMINARIAS RECORRIDAS DE 1900W
- 18 - LUMINARIAS RECORRIDAS DE 2000W
- 19 - LUMINARIAS RECORRIDAS DE 2100W
- 20 - LUMINARIAS RECORRIDAS DE 2200W
- 21 - LUMINARIAS RECORRIDAS DE 2300W
- 22 - LUMINARIAS RECORRIDAS DE 2400W
- 23 - LUMINARIAS RECORRIDAS DE 2500W
- 24 - LUMINARIAS RECORRIDAS DE 2600W
- 25 - LUMINARIAS RECORRIDAS DE 2700W
- 26 - LUMINARIAS RECORRIDAS DE 2800W
- 27 - LUMINARIAS RECORRIDAS DE 2900W
- 28 - LUMINARIAS RECORRIDAS DE 3000W
- 29 - LUMINARIAS RECORRIDAS DE 3100W
- 30 - LUMINARIAS RECORRIDAS DE 3200W
- 31 - LUMINARIAS RECORRIDAS DE 3300W
- 32 - LUMINARIAS RECORRIDAS DE 3400W
- 33 - LUMINARIAS RECORRIDAS DE 3500W
- 34 - LUMINARIAS RECORRIDAS DE 3600W
- 35 - LUMINARIAS RECORRIDAS DE 3700W
- 36 - LUMINARIAS RECORRIDAS DE 3800W
- 37 - LUMINARIAS RECORRIDAS DE 3900W
- 38 - LUMINARIAS RECORRIDAS DE 4000W
- 39 - LUMINARIAS RECORRIDAS DE 4100W
- 40 - LUMINARIAS RECORRIDAS DE 4200W
- 41 - LUMINARIAS RECORRIDAS DE 4300W
- 42 - LUMINARIAS RECORRIDAS DE 4400W
- 43 - LUMINARIAS RECORRIDAS DE 4500W
- 44 - LUMINARIAS RECORRIDAS DE 4600W
- 45 - LUMINARIAS RECORRIDAS DE 4700W
- 46 - LUMINARIAS RECORRIDAS DE 4800W
- 47 - LUMINARIAS RECORRIDAS DE 4900W
- 48 - LUMINARIAS RECORRIDAS DE 5000W
- 49 - LUMINARIAS RECORRIDAS DE 5100W
- 50 - LUMINARIAS RECORRIDAS DE 5200W
- 51 - LUMINARIAS RECORRIDAS DE 5300W
- 52 - LUMINARIAS RECORRIDAS DE 5400W
- 53 - LUMINARIAS RECORRIDAS DE 5500W
- 54 - LUMINARIAS RECORRIDAS DE 5600W
- 55 - LUMINARIAS RECORRIDAS DE 5700W
- 56 - LUMINARIAS RECORRIDAS DE 5800W
- 57 - LUMINARIAS RECORRIDAS DE 5900W
- 58 - LUMINARIAS RECORRIDAS DE 6000W
- 59 - LUMINARIAS RECORRIDAS DE 6100W
- 60 - LUMINARIAS RECORRIDAS DE 6200W
- 61 - LUMINARIAS RECORRIDAS DE 6300W
- 62 - LUMINARIAS RECORRIDAS DE 6400W
- 63 - LUMINARIAS RECORRIDAS DE 6500W
- 64 - LUMINARIAS RECORRIDAS DE 6600W
- 65 - LUMINARIAS RECORRIDAS DE 6700W
- 66 - LUMINARIAS RECORRIDAS DE 6800W
- 67 - LUMINARIAS RECORRIDAS DE 6900W
- 68 - LUMINARIAS RECORRIDAS DE 7000W
- 69 - LUMINARIAS RECORRIDAS DE 7100W
- 70 - LUMINARIAS RECORRIDAS DE 7200W
- 71 - LUMINARIAS RECORRIDAS DE 7300W
- 72 - LUMINARIAS RECORRIDAS DE 7400W
- 73 - LUMINARIAS RECORRIDAS DE 7500W
- 74 - LUMINARIAS RECORRIDAS DE 7600W
- 75 - LUMINARIAS RECORRIDAS DE 7700W
- 76 - LUMINARIAS RECORRIDAS DE 7800W
- 77 - LUMINARIAS RECORRIDAS DE 7900W
- 78 - LUMINARIAS RECORRIDAS DE 8000W
- 79 - LUMINARIAS RECORRIDAS DE 8100W
- 80 - LUMINARIAS RECORRIDAS DE 8200W
- 81 - LUMINARIAS RECORRIDAS DE 8300W
- 82 - LUMINARIAS RECORRIDAS DE 8400W
- 83 - LUMINARIAS RECORRIDAS DE 8500W
- 84 - LUMINARIAS RECORRIDAS DE 8600W
- 85 - LUMINARIAS RECORRIDAS DE 8700W
- 86 - LUMINARIAS RECORRIDAS DE 8800W
- 87 - LUMINARIAS RECORRIDAS DE 8900W
- 88 - LUMINARIAS RECORRIDAS DE 9000W
- 89 - LUMINARIAS RECORRIDAS DE 9100W
- 90 - LUMINARIAS RECORRIDAS DE 9200W
- 91 - LUMINARIAS RECORRIDAS DE 9300W
- 92 - LUMINARIAS RECORRIDAS DE 9400W
- 93 - LUMINARIAS RECORRIDAS DE 9500W
- 94 - LUMINARIAS RECORRIDAS DE 9600W
- 95 - LUMINARIAS RECORRIDAS DE 9700W
- 96 - LUMINARIAS RECORRIDAS DE 9800W
- 97 - LUMINARIAS RECORRIDAS DE 9900W
- 98 - LUMINARIAS RECORRIDAS DE 10000W

LEGENDA DE FORTIO

- 1 - PORTA
- 2 - JANELA
- 3 - PORTA (REVERSA)
- 4 - JANELA (REVERSA)
- 5 - PORTA (REVERSA) - ABERTURA
- 6 - JANELA (REVERSA) - ABERTURA
- 7 - PORTA (REVERSA) - FECHAMENTO
- 8 - JANELA (REVERSA) - FECHAMENTO
- 9 - PORTA (REVERSA) - FECHAMENTO - ABERTURA
- 10 - JANELA (REVERSA) - FECHAMENTO - ABERTURA
- 11 - PORTA (REVERSA) - FECHAMENTO - ABERTURA - ABERTURA
- 12 - JANELA (REVERSA) - FECHAMENTO - ABERTURA - ABERTURA
- 13 - PORTA (REVERSA) - FECHAMENTO - ABERTURA - ABERTURA - ABERTURA
- 14 - JANELA (REVERSA) - FECHAMENTO - ABERTURA - ABERTURA - ABERTURA
- 15 - PORTA (REVERSA) - FECHAMENTO - ABERTURA - ABERTURA - ABERTURA - ABERTURA
- 16 - JANELA (REVERSA) - FECHAMENTO - ABERTURA - ABERTURA - ABERTURA - ABERTURA
- 17 - PORTA (REVERSA) - FECHAMENTO - ABERTURA - ABERTURA - ABERTURA - ABERTURA - ABERTURA
- 18 - JANELA (REVERSA) - FECHAMENTO - ABERTURA - ABERTURA - ABERTURA - ABERTURA - ABERTURA
- 19 - PORTA (REVERSA) - FECHAMENTO - ABERTURA - ABERTURA - ABERTURA - ABERTURA - ABERTURA - ABERTURA
- 20 - JANELA (REVERSA) - FECHAMENTO - ABERTURA - ABERTURA - ABERTURA - ABERTURA - ABERTURA - ABERTURA

Francisco de Brito Lima Junior
 Secretário de Meio Ambiente e
 Desenvolvimento Territorial
 Portaria nº 0303009/2017-GP

PREFEITURA MUNICIPAL DE CRATO
 FLS Nº 0368
 COMISSÃO DE LICITAÇÃO

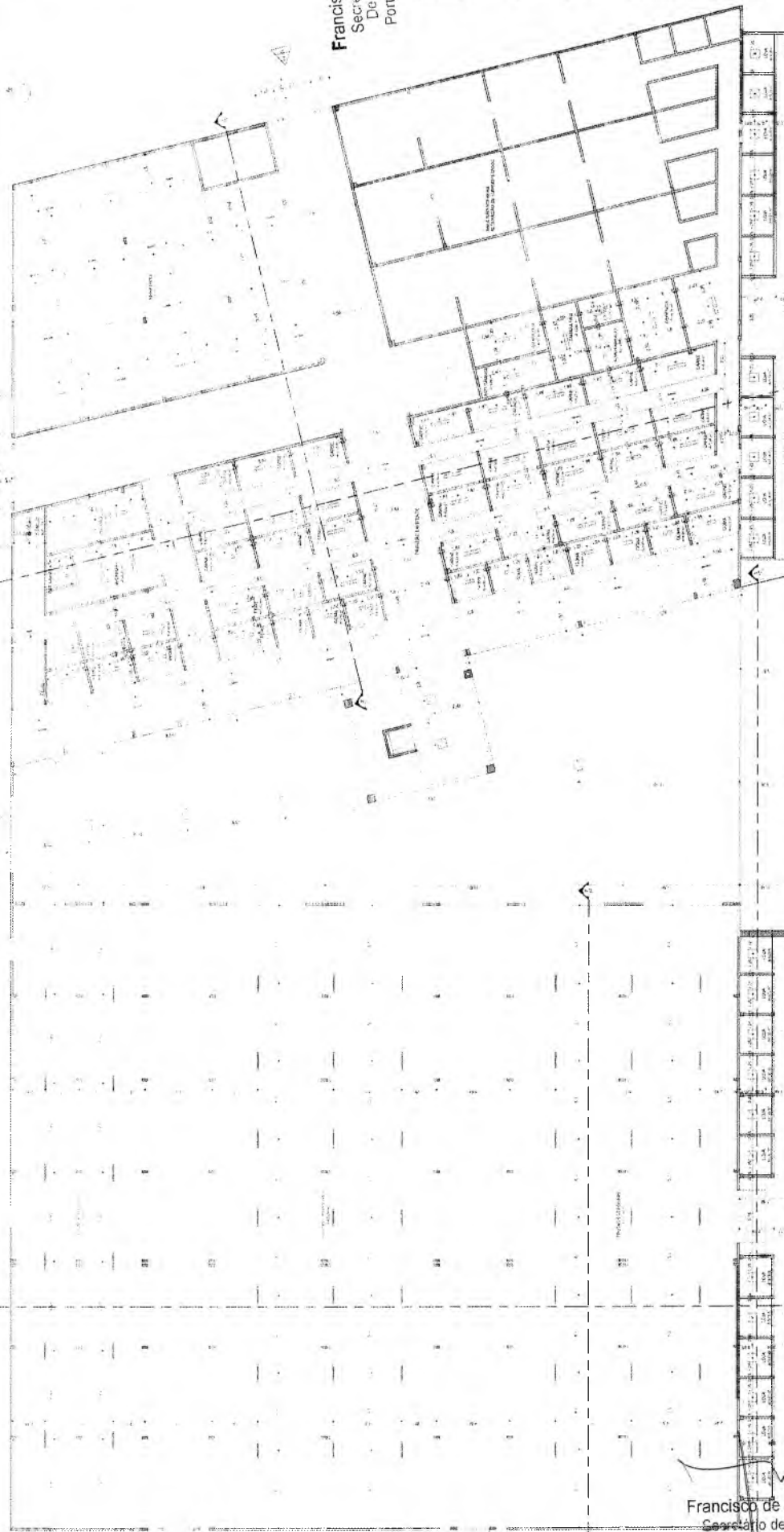

IMPRAM 22
 PROJETOS INTEGRADOS 22 ANOS
CRATO
 PREFEITURA MUNICIPAL DE CRATO
 REFORMA DO MERCADO WALTER FERREIRO
 EDIF. CRAMA - Nº 080
 RUA JACQUES CARRETT, Nº 135
 BARRIO DO CANTÃO, CRATO - CE
 CEP: 63052-000
 FONE: (33) 3325-3000
 FAX: (33) 3325-3000
 E-MAIL: prefeitura@crato.ce.gov.br
 www.crato.ce.gov.br

Francisco de Brito Lima Junior
 Secretário de Meio Ambiente e
 Desenvolvimento Territorial
 Portaria nº 0303009/2017-GP

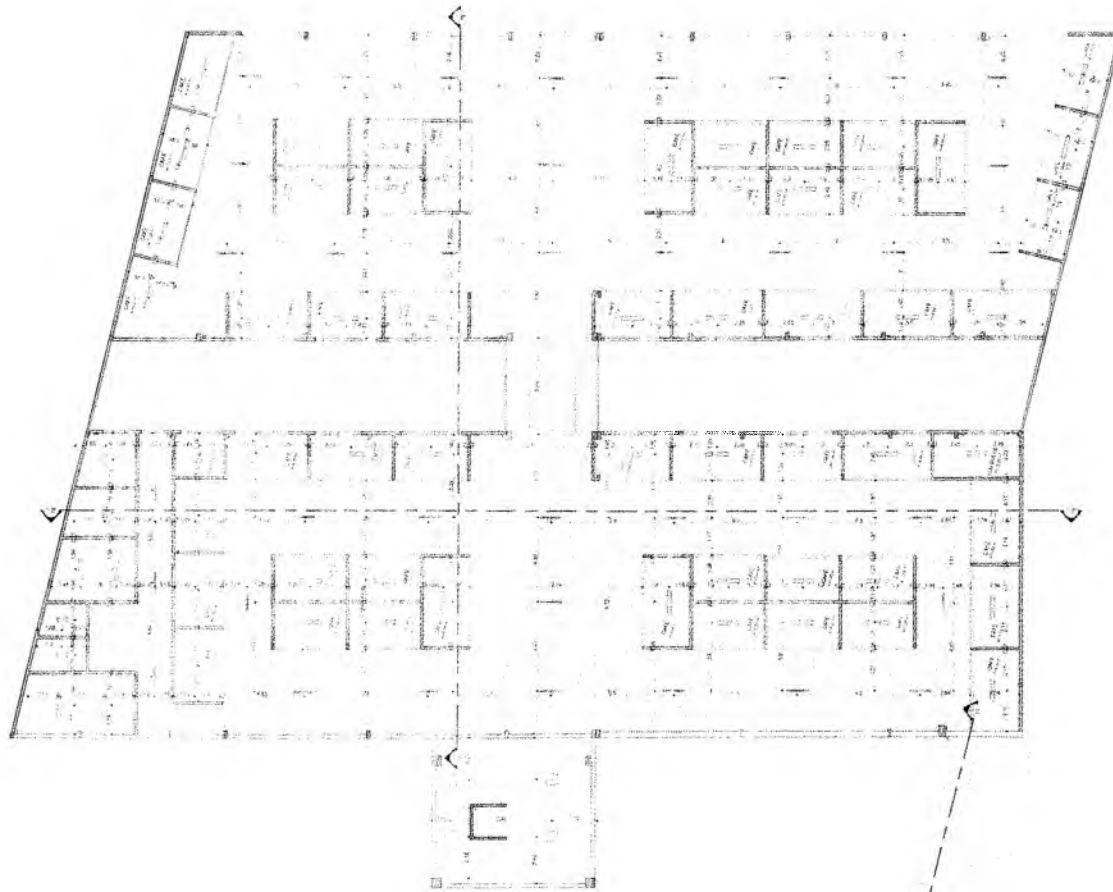

LEGENDA LINGÜÍSTICO PTERINO

1. ...
 2. ...
 3. ...
 4. ...
 5. ...
 6. ...
 7. ...
 8. ...
 9. ...
 10. ...

LEGENDA DE SIMBOLIS

1. ...
 2. ...
 3. ...
 4. ...
 5. ...
 6. ...
 7. ...
 8. ...
 9. ...
 10. ...

UNIVERSIDADE FEDERAL DO RIO DE JANEIRO
 INSTITUTO DE ARQUITETURA E URBANISMO
 LABORATÓRIO DE PROJETOS DE ARQUITETURA
 PROJETO DE ARQUITETURA
 PROJETO DE LICITAÇÃO Nº 0303009/2017-GP
 14

UMPRUM 22
 PROJETOS INTEGRADOS

CRATO
 INSTITUTO DE ARQUITETURA E URBANISMO
 LABORATÓRIO DE PROJETOS DE ARQUITETURA
 PROJETO DE ARQUITETURA
 PROJETO DE LICITAÇÃO Nº 0303009/2017-GP

Francisco de Brito Lima Junior
 Secretário de Meio Ambiente e
 Desenvolvimento Territorial
 Portaria nº 0303009/2017-GP

PREFEITURA MUNICIPAL DE CRATO
 FLS Nº. 1169
 COMISSÃO DE LICITAÇÃO

C

Francisco de Brito Lima Junior
 Secretário de Meio Ambiente e
 Desenvolvimento Territorial
 Portaria nº 0303009/2017-GP

FORMULÁRIO - ANEXO SUPLENTE



Francisco de Brito Lima Junior
 Secretário de Meio Ambiente e
 Desenvolvimento Territorial
 Florianópolis 03033009/2017-GP

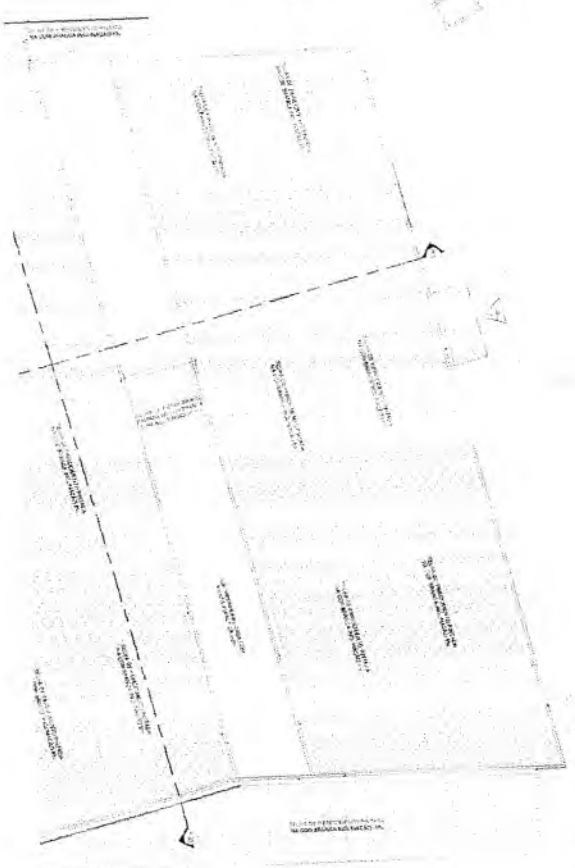

LEGENDA LUMINOTÉCNICO EXTERNO

CONDIÇÕES DE ILUMINAÇÃO EXTERNA: A iluminação externa deve ser projetada de modo a garantir a segurança e o conforto visual dos usuários, considerando o tipo de atividade a ser desenvolvida no local. A iluminação deve ser adequada ao ambiente, evitando o desperdício de energia e a poluição luminosa. A iluminação deve ser projetada de modo a garantir a segurança e o conforto visual dos usuários, considerando o tipo de atividade a ser desenvolvida no local. A iluminação deve ser adequada ao ambiente, evitando o desperdício de energia e a poluição luminosa.

Francisco de Brito Lima Junior
 Secretário de Meio Ambiente e
 Desenvolvimento Territorial
 Portaria nº 0303009/2017-GP

LAJES	COLETA
SEMAE	POMBAL
OS-P	OS-C
PREFEITURA	

NOTAS

1. O projeto de iluminação externa deve ser elaborado de acordo com as normas técnicas vigentes e as especificações do projeto.

2. A iluminação externa deve ser projetada de modo a garantir a segurança e o conforto visual dos usuários, considerando o tipo de atividade a ser desenvolvida no local.

3. A iluminação deve ser adequada ao ambiente, evitando o desperdício de energia e a poluição luminosa.

4. A iluminação deve ser projetada de modo a garantir a segurança e o conforto visual dos usuários, considerando o tipo de atividade a ser desenvolvida no local.

5. A iluminação deve ser adequada ao ambiente, evitando o desperdício de energia e a poluição luminosa.

6. A iluminação deve ser projetada de modo a garantir a segurança e o conforto visual dos usuários, considerando o tipo de atividade a ser desenvolvida no local.

7. A iluminação deve ser adequada ao ambiente, evitando o desperdício de energia e a poluição luminosa.

8. A iluminação deve ser projetada de modo a garantir a segurança e o conforto visual dos usuários, considerando o tipo de atividade a ser desenvolvida no local.

9. A iluminação deve ser adequada ao ambiente, evitando o desperdício de energia e a poluição luminosa.

10. A iluminação deve ser projetada de modo a garantir a segurança e o conforto visual dos usuários, considerando o tipo de atividade a ser desenvolvida no local.

PREFEITURA MUNICIPAL DE CRATOGE
 FLS. Nº. 1110
 COMISSÃO DE LICITAÇÃO

UMPRUM 22
 PROJETOS INTEGRADOS 1 ANO

PREFEITURA DO CRATO

PROJETO ARQUITETÔNICO
 REFORMA DO MERCADO WALTER PEREIRA

DATA ORÇAMENTAL: 5.923,130

PREÇO: R\$ 5.923,130

15

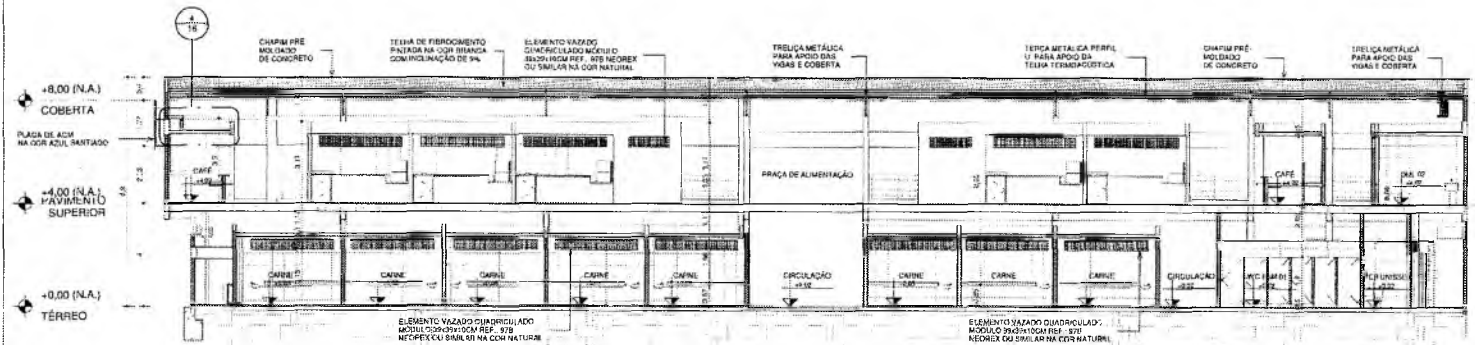

1) CORTE AA
1:100

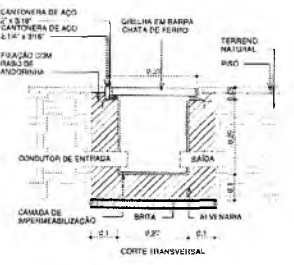
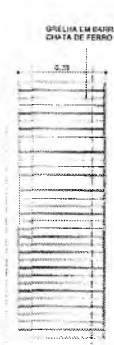

6) DETALHE CALHA DE DRENAGEM
1:10

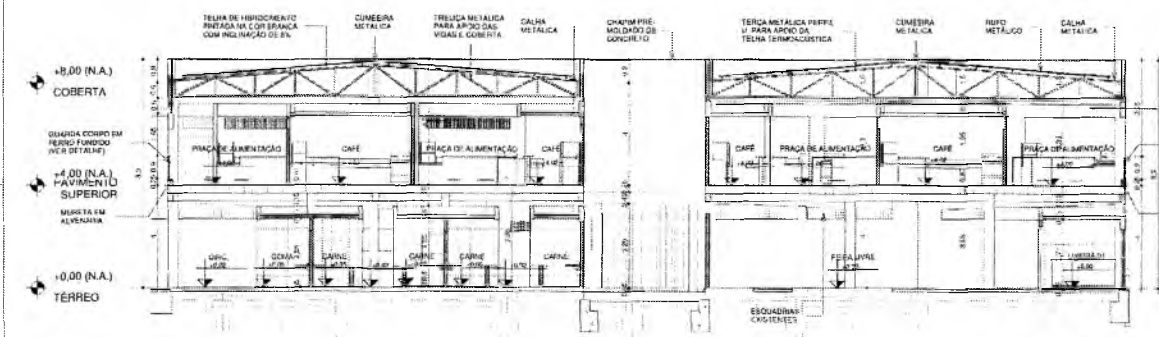

2) CORTE BB
1:100

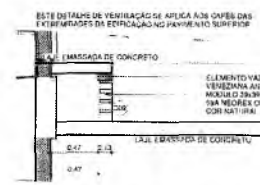

4) DETALHE DE VENTILAÇÃO DOS CAFÉS
1:25

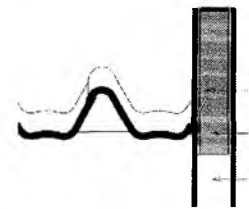

5) DETALHE COBERTA EXISTENTE FRUTAS E VERDURAS
1:10

COMISSÃO DE LICITAÇÃO
 PFLS. Nº. 1111
 PREFEITURA MUNICIPAL DE CRAIOCE

CAU PROJETO Rafael Magalhães da Cunha Arquiteto e Urbanista CAU 05291-0	CREA CONSTRUÇÃO
CAGECE	COFLCE
SEMACE	BOMBEIROS
ISS-P	ISS-C
PREFEITURA	
NOTAS: 01. Todas as medidas devem ser verificadas em obra. 02. Para tomadas de terra e de alinhamento seguir o padrão. 03. Conferir cotas indicadas no desenho. 04. Em caso de dúvida, entrar em contato com o arquiteto responsável. 05. As cotas máximas, cotas mínimas, não atender ao tratamento topográfico. 06. Conferir medidas in loco para execução de estruturas, muros e fundações. 07. O executivo não se responsabiliza por alterações de projeto ou situações não previstas, sem comunicação por escrito ao responsável.	
PROJETO	DATA
REV.	DESCRIÇÃO

Francisco de Brito Lima Junior
 Secretário de Meio Ambiente e
 Desenvolvimento Territorial
 Portaria nº 0303009/2017-GP

Francisco de Brito Lima Junior
 Secretário de Meio Ambiente e
 Desenvolvimento Territorial
 Portaria nº 0303009/2017-GP

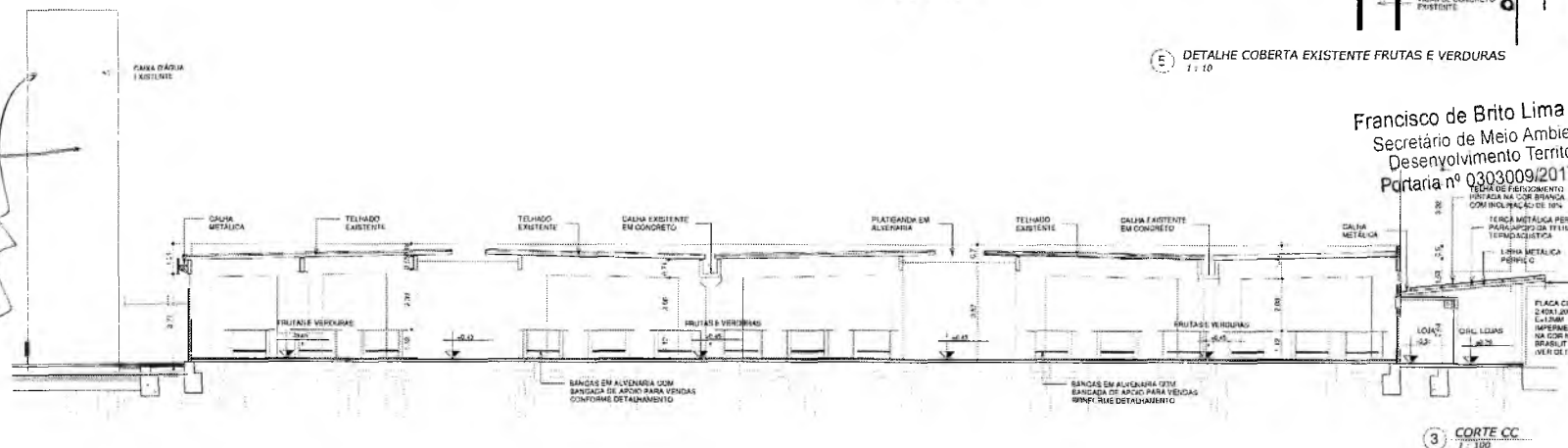

3) CORTE CC
1:100

UMPRUM 22
 PROJETOS INTEGRADOS 1 ANOS

PREFEITURA DO CRAIOCE

PROJETO ARQUITETÔNICO
REFORMA DO MERCADO WALTER PEIXOTO

PROJETO	GERAL	ÁREA CONSTRUIDA	5.921,32m²
TIPO	PROJETO EXECUTIVO	ESCALA:	1:100
CORTE AA			100
CORTE BB			100
CGPTE CC			100

PROPOSTA: CALDEI ALBERTO C. DA CUNHA 4394
 SAFARI MAGALHÃES DA CUNHA 43391-0

16

DATA: 02/02/2019
 PROJETO: REFORMA DO MERCADO WALTER PEIXOTO
 Nº PROJ: ANO 01-14-010

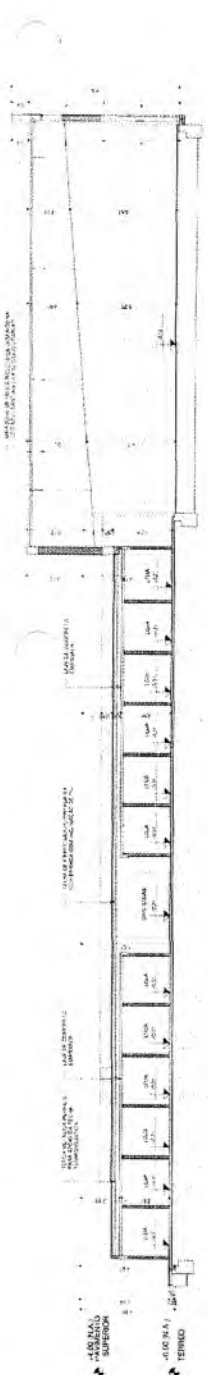

1 - CORTE DO



2 - CORTE EF

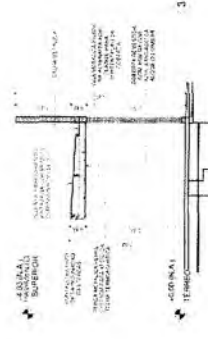

3 - PARQUEF. PAVIMENTO

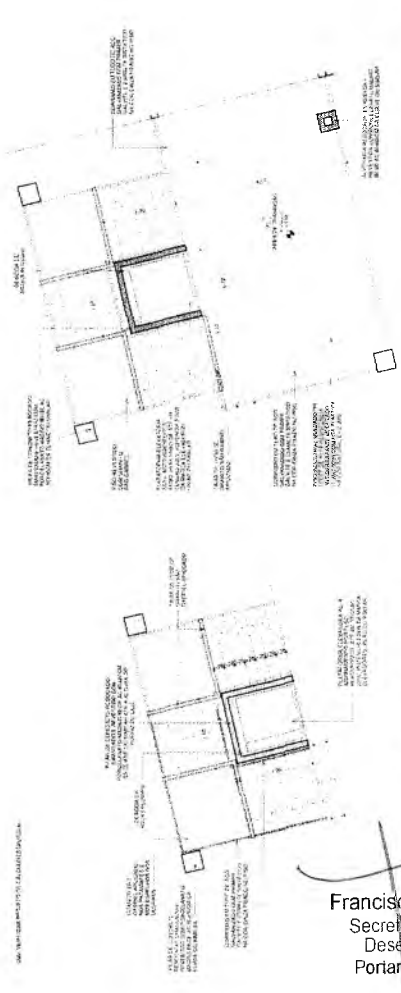

4 - ESCADA - PLANTA BAIXO TERREO

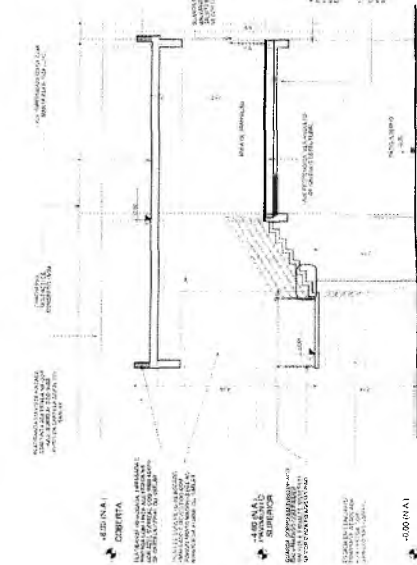

5 - ESCADA - PLANTA PAV. SUPERIOR

6 - ESCADA - CORTE AA

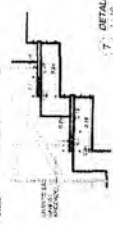

7 - DETALHE DE ESCADA

ITEM	QUANTIDADE	UNIDADE	VALOR UNITÁRIO (R\$)	TOTAL (R\$)
1				
2				
3				
4				
5				
6				
7				
8				
9				
10				
11				
12				
13				
14				
15				
16				
17				
18				
19				
20				
21				
22				
23				
24				
25				
26				
27				
28				
29				
30				
31				
32				
33				
34				
35				
36				
37				
38				
39				
40				
41				
42				
43				
44				
45				
46				
47				
48				
49				
50				

PREFEITURA MUNICIPAL DE CRATO/CE
 FLS Nº: 1132
 COMISSÃO DE LICITAÇÃO

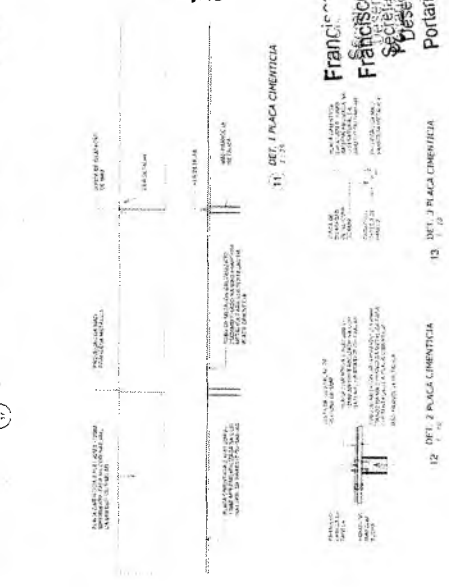

8 - ESCADA - CORTE BB

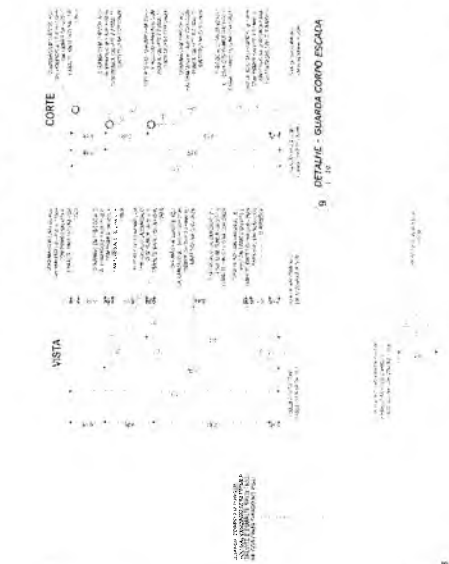

9 - DETALHE - GUARDA CORPO ESCADA

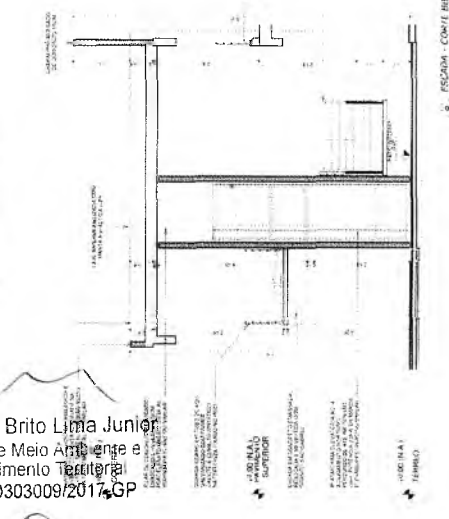

10 - DETALHE PLANOS GUARDA CORPO

11 - DET. PLACA CIMENTICA

12 - DET. J. PLACA CIMENTICA

13 - DET. J. PLACA CIMENTICA

Francisco de Brito Lima Junior
 Secretário de Meio Ambiente e
 Desenvolvimento Territorial
 Portaria nº 0303009/2017-GP

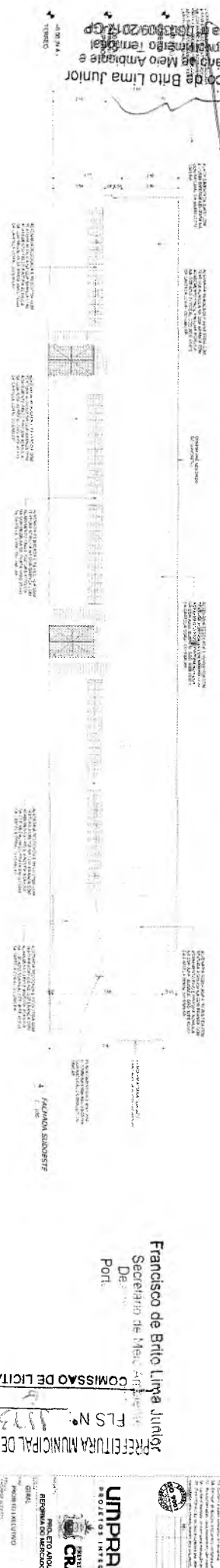
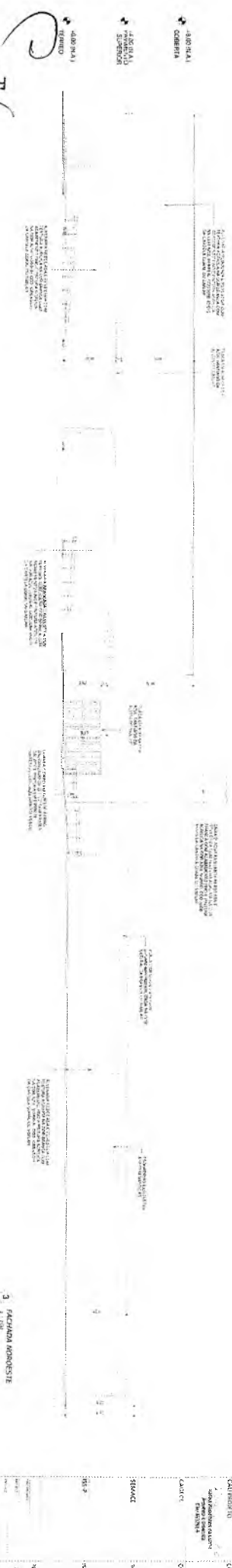

Francisco de Brito Lima Junior
 Secretário de Meio Ambiente e
 Planejamento Urbano
 03/09/2017
 CP

Francisco de Brito Lima Junior
 Secretário de Meio Ambiente e
 Planejamento Urbano
 P.O. 1

PRÉFECTURA MUNICIPAL DE CRATO
 FLS N.º 1133
 COMISSÃO DE LICITAÇÃO

UNPRUM 122
 PROJETO DE LICITAÇÃO Nº 122/2017
 PROCESSO Nº 122/2017
 OBJETO: AQUISIÇÃO DE MATERIAIS DE CONSTRUÇÃO PARA OBRAS DE RECONSTRUÇÃO DE CASAS DE ALUGAR EM CRATO - CE.

CRATO
 PREFEITURA MUNICIPAL

RESPOSTA AO EDITAL Nº 122/2017

18

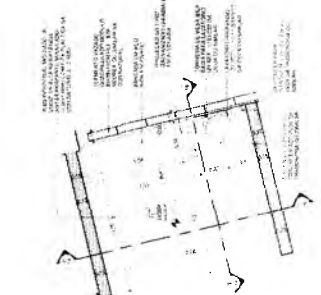

1 QUIOSQUE PÁRIS CARNE - FRENTE A4

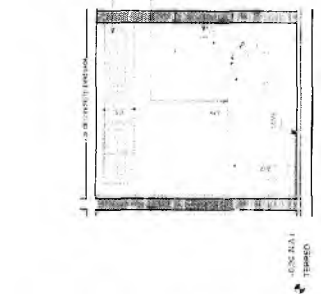

2 QUIOSQUE PÁRIS CARNE - CORTA B4



3 QUIOSQUE PÁRIS CARNE - CORTA B4

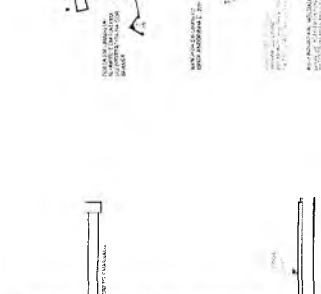

4 QUIOSQUE PÁRIS CARNE - FRENTE A4

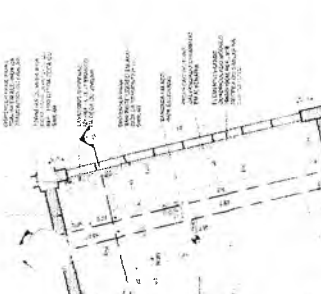

5 QUIOSQUE PÁRIS CARNE - FRENTE A4

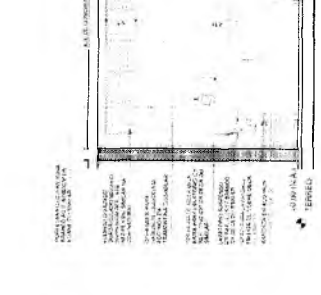

6 QUIOSQUE PÁRIS CARNE - CORTA A4

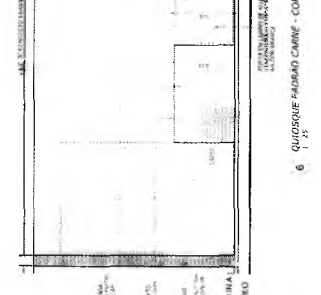

7 QUIOSQUE PÁRIS CARNE - CORTA B4

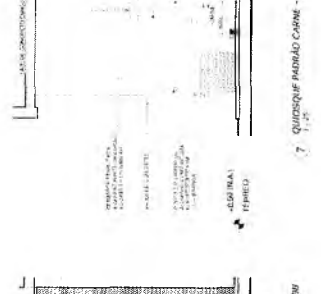

8 QUIOSQUE PÁRIS CARNE - CORTA B4

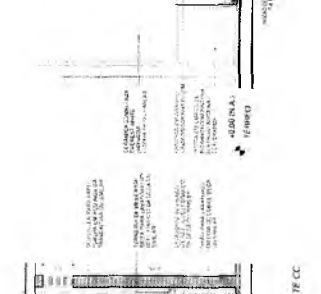

9 QUIOSQUE PÁRIS CARNE - FRENTE A4

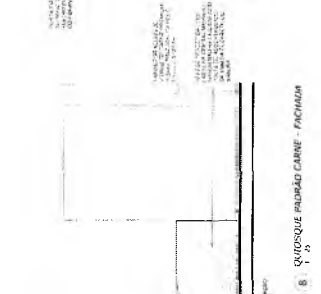

10 QUIOSQUE PÁRIS CARNE - FRENTE A4

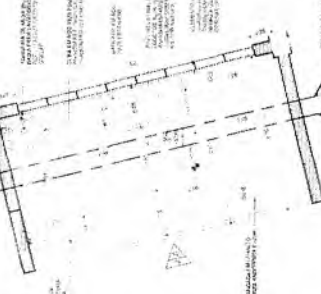

11 QUIOSQUE PÁRIS CARNE - FRENTE A4

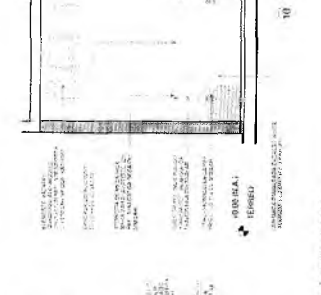

12 QUIOSQUE PÁRIS CARNE - FRENTE A4

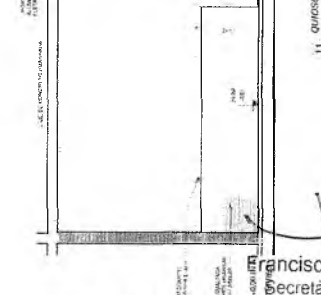

13 QUIOSQUE PÁRIS CARNE - CORTA B4

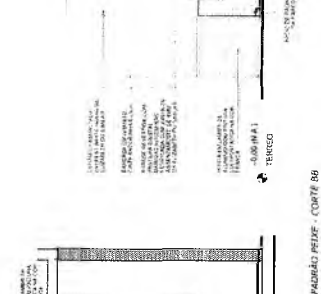

14 QUIOSQUE PÁRIS CARNE - CORTA B4

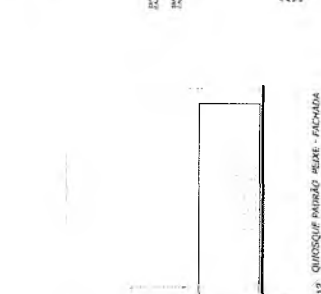

15 QUIOSQUE PÁRIS CARNE - FRENTE A4

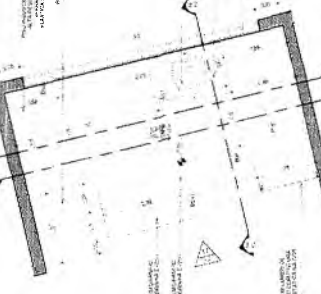

16 QUIOSQUE PÁRIS CARNE - FRENTE A4

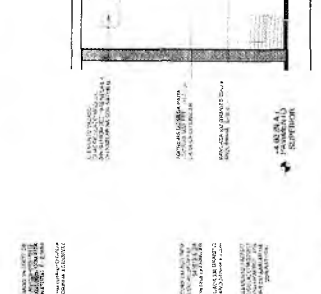

17 QUIOSQUE PÁRIS CARNE - FRENTE A4

IMPRIMUM 22
 PROJETOS INTEGRADOS ANOS
CRATO
 PRESIDENTE DO PROJETO ARQUITETÔNICO
 REFORMA DO MERCADO WALTER PEREIRA
 5.521.128
 PROJETO DE LICITAÇÃO Nº 0303009/2017-CP
 FRANCISCO DE BRITO LIMA JUNIOR
 SECRETÁRIO DE MEIO AMBIENTE E DESENVOLVIMENTO TERRITORIAL
 PORTARIA Nº 0303009/2017-CP

Francisco de Brito Lima Junior
 Secretário de Meio Ambiente e Desenvolvimento Territorial
 Portaria Nº 0303009/2017-CP
PREFEITURA MUNICIPAL DE CRATO
 FLS Nº: 3774
COMISSÃO DE LICITAÇÃO

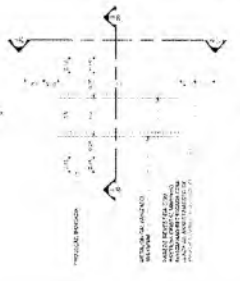

1 QUADRO DE TERRA LINDA - PLANTA

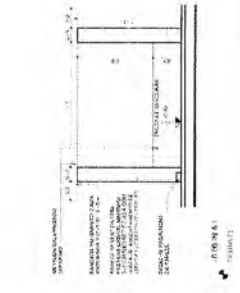

2 QUADRO DE TERRA LINDA - CORTA A4



3 QUADRO DE TERRA LINDA - CORTA B0

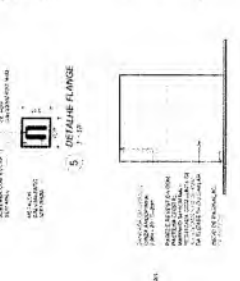

4 QUADRO DE TERRA LINDA - FAÇADA

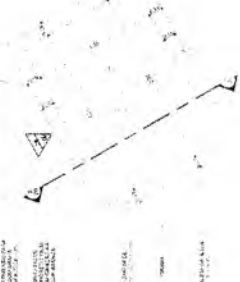

5 DETALHE FLANGE

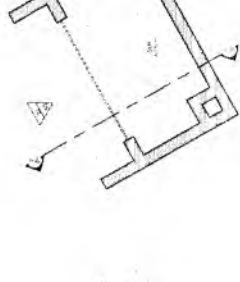

6 PLANTA DE COBERTA

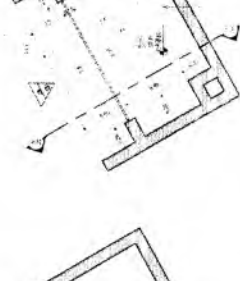

7 PLANTA DE LAYOUT

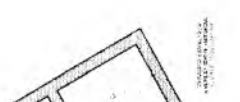

8 PLANTA DE FABRICAÇÕES

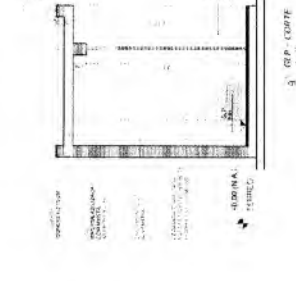

9 C.P. - CORTA



10 G.P. - FAÇADA

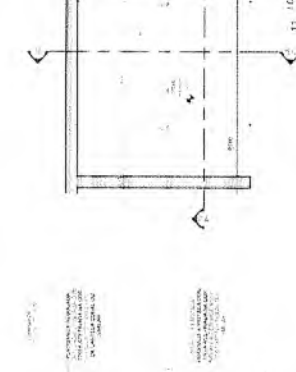

11 L.D.A. - PLANTA

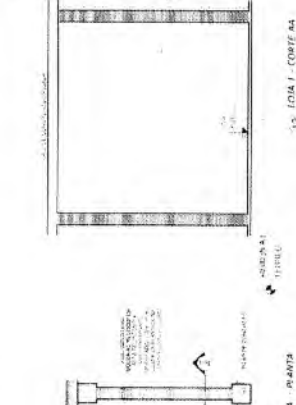

12 L.D.A. - CORTA A4



13 L.D.A. - CORTA B0

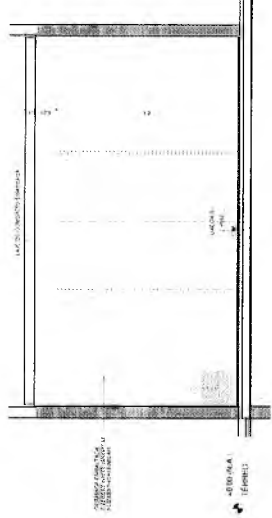

19 LIXEIRA 01 - CORTA A4

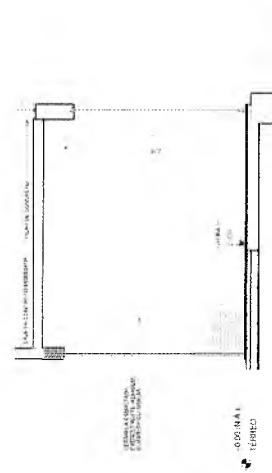

20 LIXEIRA 01 - CORTA B0

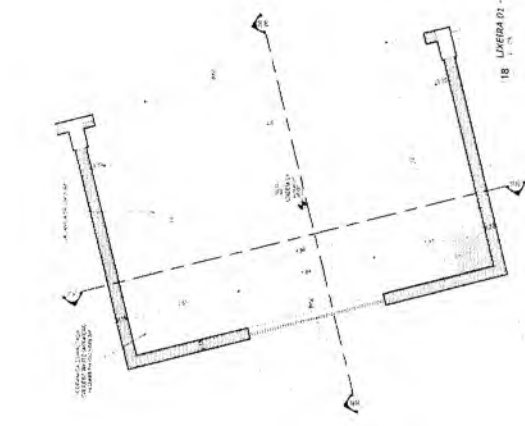

18 LIXEIRA 01 - PLANTA

Francisco de Brito Lima Junior
 Secretário de Meio Ambiente e
 Desenvolvimento Territorial
 Portaria nº 0303009/2017-GP

CRATA CONSTRUÇÃO
 CADENCE
 SOBRALHO
 R.S.C.
 REPEREIRA

PROJETO ARQUITETÔNICO
 REFORMA DO MERCADO WALTER PEREIRO
 CRATA
 PROJETO EXECUTIVO

IMPRIMUM 22
 PROJETOS INTEGRADOS 1 ANOS

PREFEITURA MUNICIPAL DE CRATO/CE
 FLSNº 3115
 COMISSÃO DE LICITAÇÃO

21 VAGA CADERNETE
 22 VAGA LUGAR



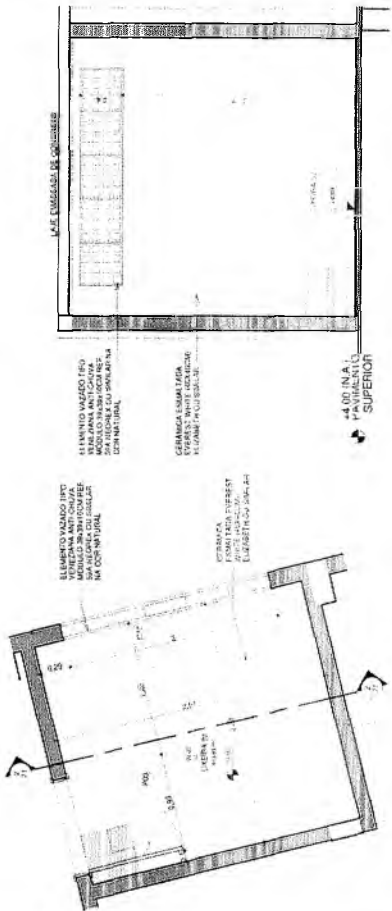

1 LIXEIRA 02 - PLANTA
1:25

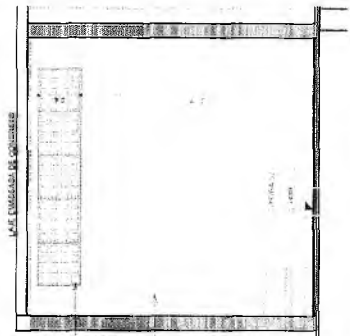

2 LIXEIRA 02 - CORTE
1:25

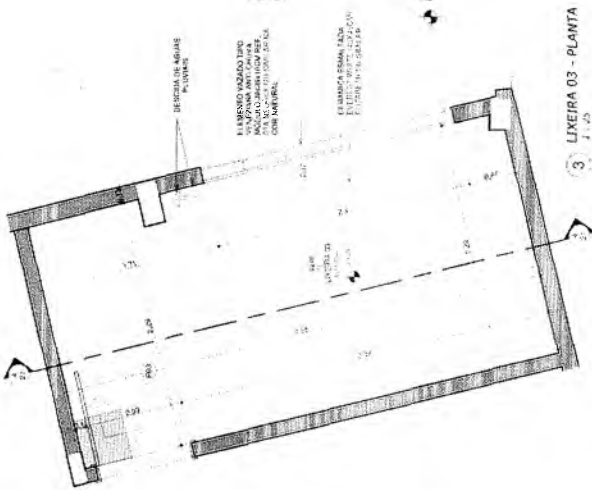

3 LIXEIRA 03 - PLANTA
1:25

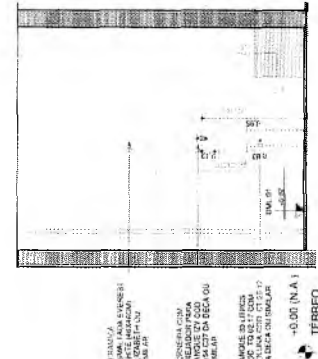

6 DML 01 - CORTE AA
1:25

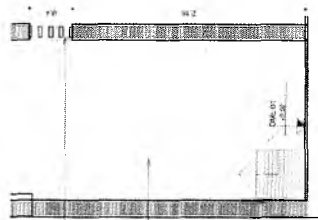

7 DML 01 - CORTE BB
1:25

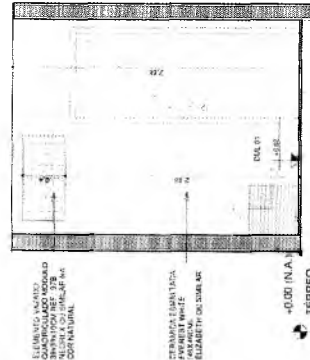

8 DML 01 - CORTE CC
1:25

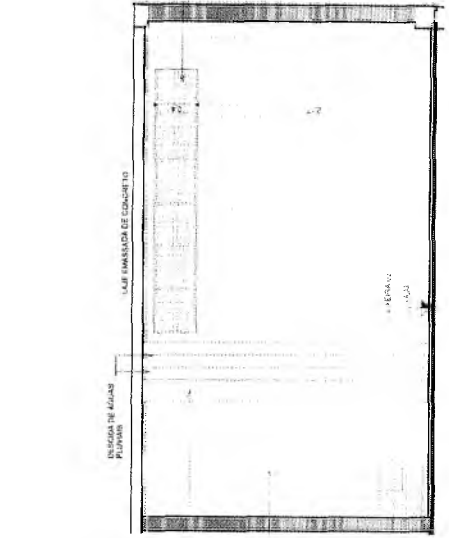

4 LIXEIRA 03 - CORTE
1:25

CAU PROJETO: GREA CONSTRUÇÃO

Desenvolvimento de Curto Alcance e Luminária CAU 453281-9

CAGECE

BOMBEROS

ISS C

PREFEITURA

NOTAS:

1. Este projeto foi elaborado com base no projeto de concepção aprovado.
2. O projeto de execução deve ser elaborado pelo profissional responsável.
3. O projeto de execução deve ser elaborado com base no projeto de concepção aprovado.
4. O projeto de execução deve ser elaborado com base no projeto de concepção aprovado.
5. O projeto de execução deve ser elaborado com base no projeto de concepção aprovado.
6. O projeto de execução deve ser elaborado com base no projeto de concepção aprovado.
7. O projeto de execução deve ser elaborado com base no projeto de concepção aprovado.
8. O projeto de execução deve ser elaborado com base no projeto de concepção aprovado.
9. O projeto de execução deve ser elaborado com base no projeto de concepção aprovado.
10. O projeto de execução deve ser elaborado com base no projeto de concepção aprovado.

Francisco de Brito Lima Junior
Secretário de Meio Ambiente e Desenvolvimento Territorial
Portaria nº 0303009/2017-GP

TORNILHO
MÓDULO 2M X 2M X 1,70M
EM CONCRETO ARMADO
COM REBORDO
CAU 453281-9

ELEMENTO VAZADO TIPO
MÓDULO 2M X 2M X 1,70M
EM CONCRETO ARMADO
COM REBORDO

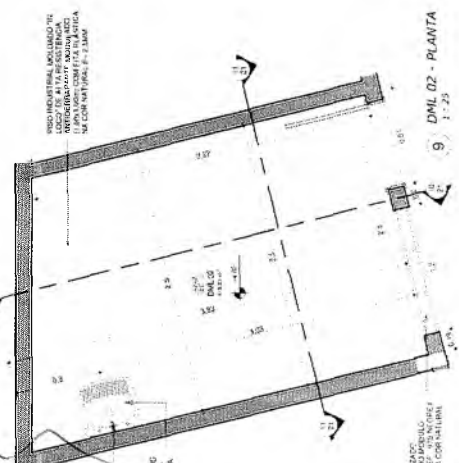

9 DML 02 - PLANTA
1:25

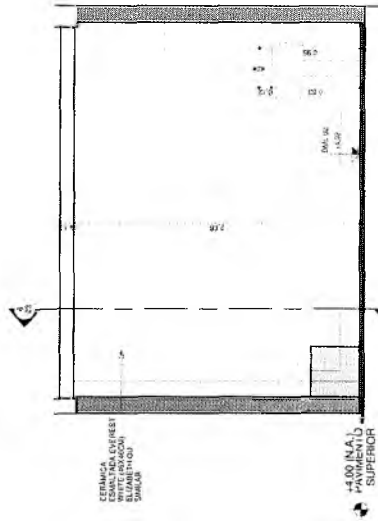

10 DML 02 - CORTE AA
1:25

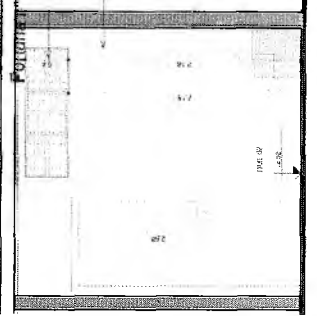

11 DML 02 - CORTE BB
1:25

Francisco de Brito Lima Junior
Secretário de Meio Ambiente e Desenvolvimento Territorial
Portaria nº 0303009/2017-GP

PREFEITURA MUNICIPAL DE CRATO
FLS Nº. 8336
COMISSÃO DE LICITAÇÃO

UMPRUM 22
PROJETOS INTEGRADOS 22 ANOS

PREFEITURA DO CRATO
PROJETO ARQUITETÔNICO
REFORMA DO MERCADO WALTER PEIXOTO
ÁREA CONSTRUIDA: 5.921,32m²
PROJETO EXECUTIVO
ALINHAMENTO DA BASE DE PAVIMENTO DA LIXEIRA DE FALAMUNDO DA LIXEIRA DE FALAMUNDO

ÁREA: 21
DATA: 16/04/2017

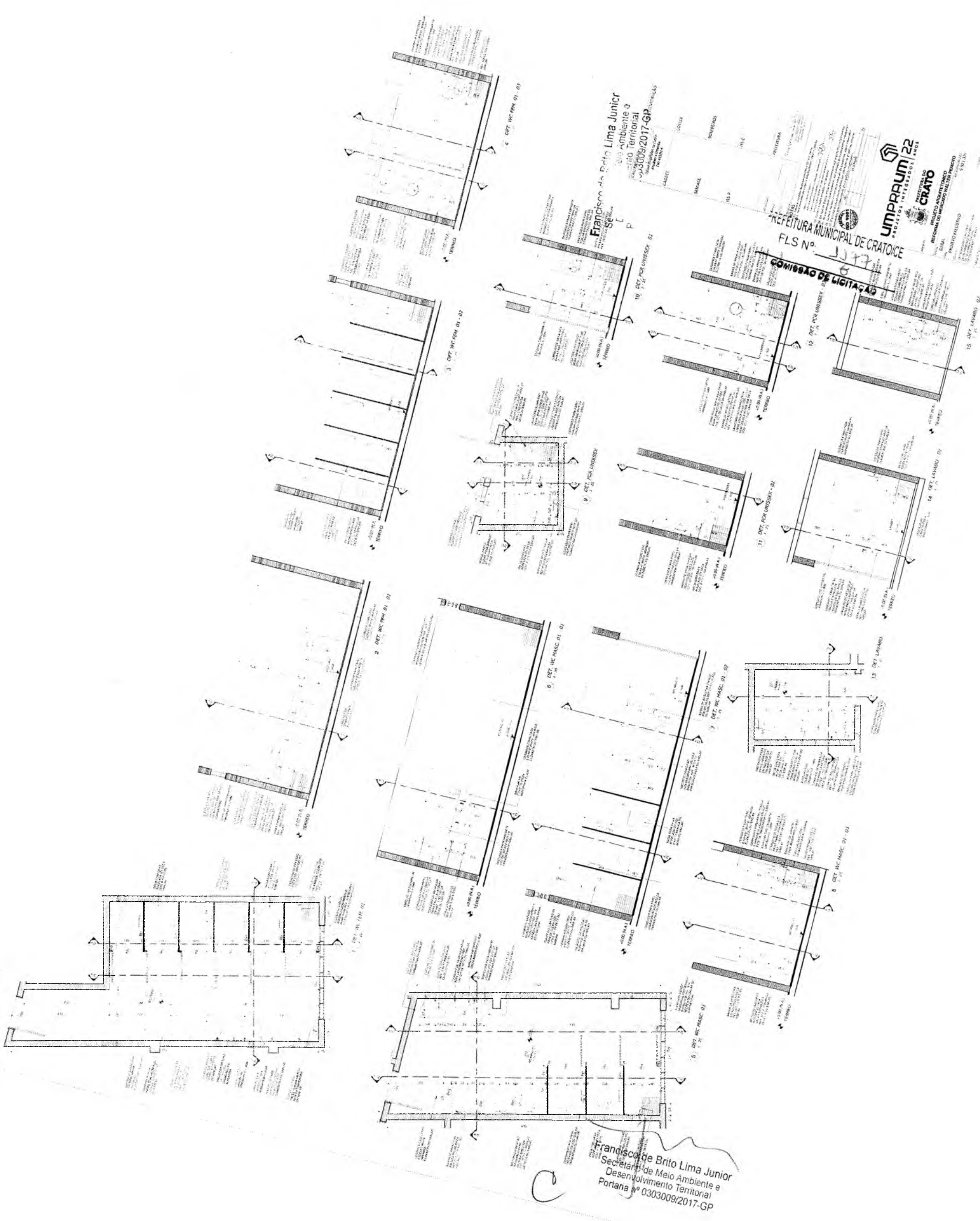

Francisco de Brito Lima Junior
 Secretário de Meio Ambiente e
 Desenvolvimento Territorial
 Portaria nº 0303009/2017-GP

Francisco de Brito Lima Junior
 Secretário de Meio Ambiente e
 Desenvolvimento Territorial
 Portaria nº 0303009/2017-GP

REFEITURA MUNICIPAL DE CRATO
 FLS Nº. 3377

COMISSÃO DE LICITAÇÃO



Francisco de Brito Lima Junior
Secretário de Meio Ambiente e
Desenvolvimento Territorial
Portaria nº 0303009/2017-GP

PREFEITURA MUNICIPAL DE GRATOICE
FLS Nº 1178
COMISSÃO DE LICITAÇÃO

EMPRESA
YMPRUM 22
PROJETOS INTEGRADOS

CRATO

PROJETO ARQUITETÔNICO
REFORMA DO MUSEU MUNICIPAL
PREFEITURA MUNICIPAL DE GRATOICE
RUA JOSÉ DE ALMEIDA
S/Nº - GRATOICE - BA



Francisco de Brito Lima Junior
Secretário de Meio Ambiente e
Desenvolvimento Territorial
Portaria nº 0303009/2017-GP

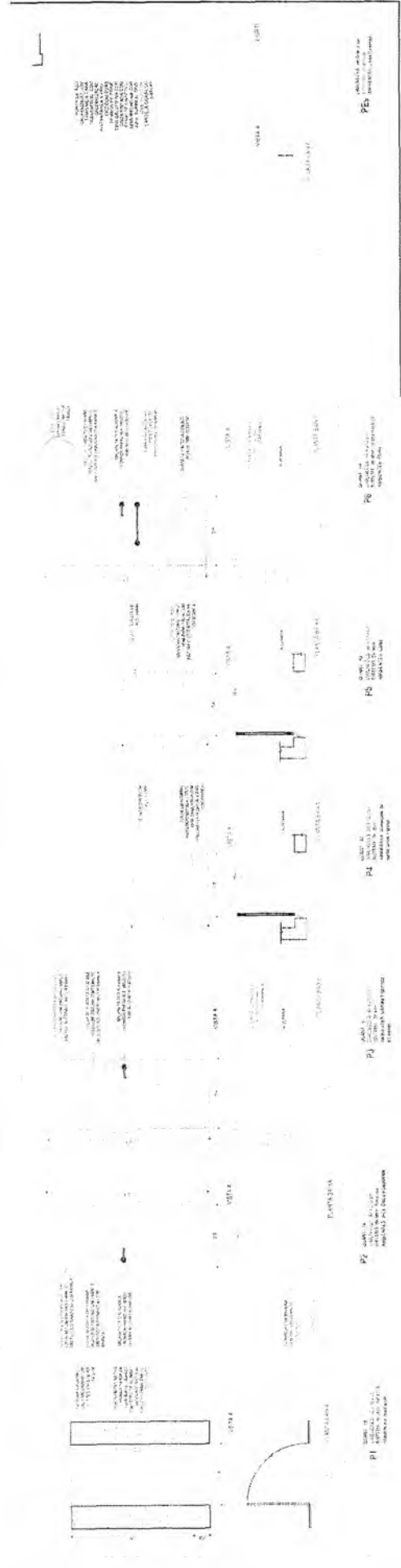

2 - DETALHE PORTÃO DE BARRILAR

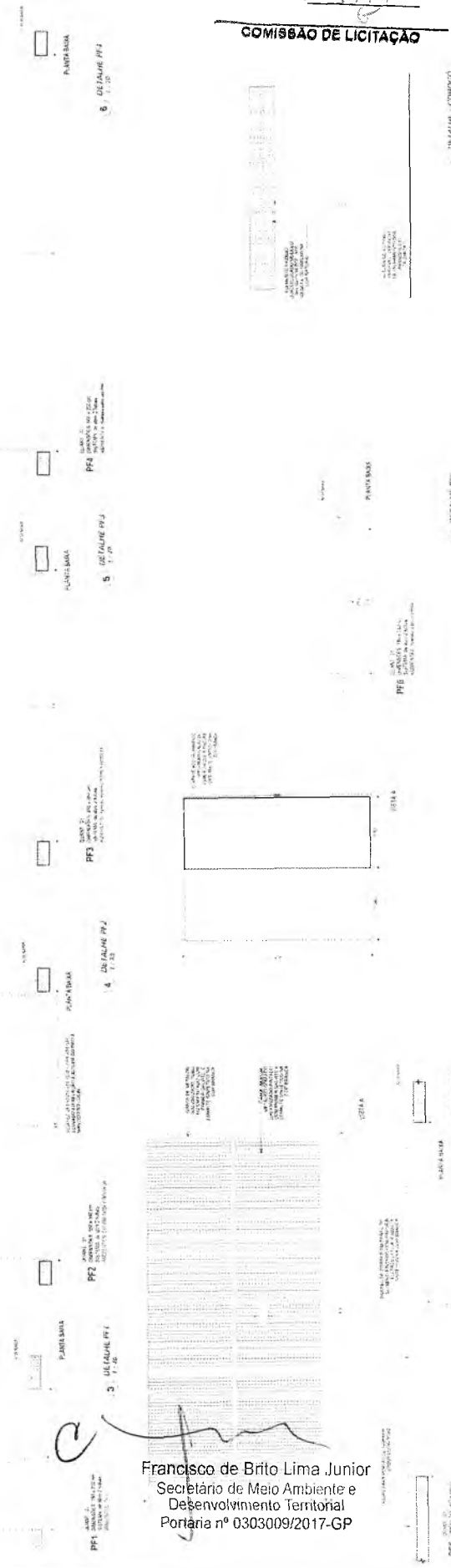
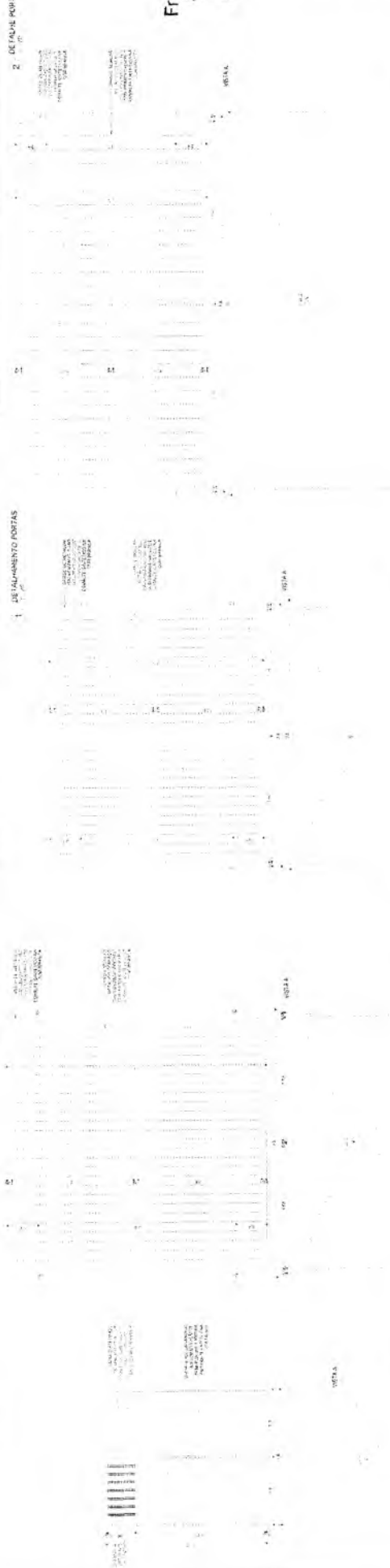

C
 Francisco de Brito Lima Junior
 Secretário de Meio Ambiente e
 Desenvolvimento Territorial
 Portaria nº 0303009/2017-GP

PREFEITURA MUNICIPAL DE CRATO/CE
 FLS N° 3380
 COMISSÃO DE LICITAÇÃO

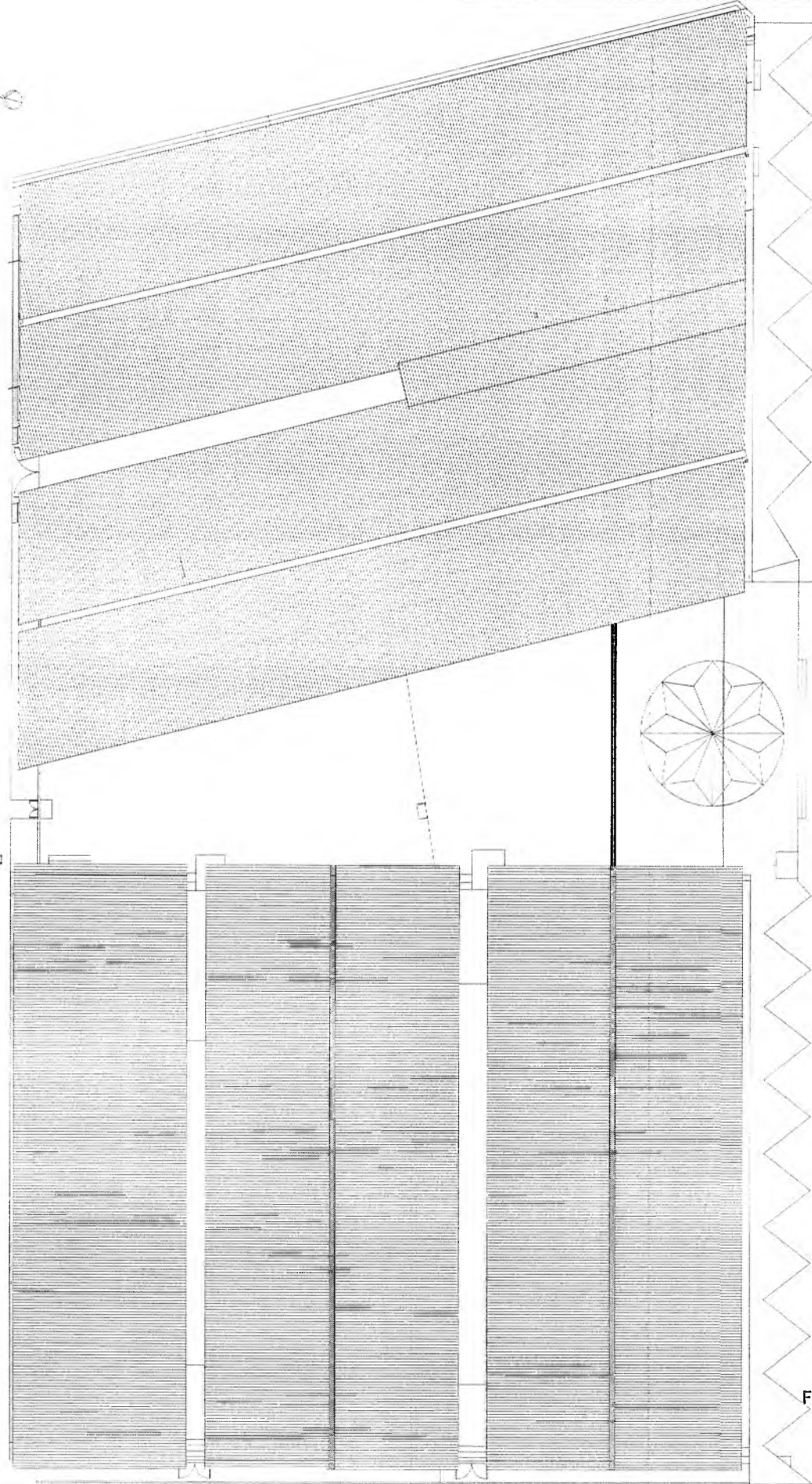

1 - PLANTA DE SUPORTE - CAMPANÁRIO

C

[Handwritten signature]

Francisco de Brito Lima Junior
 Secretário de Meio Ambiente e
 Desenvolvimento Territorial
 Portaria nº 0303009/2017-GP

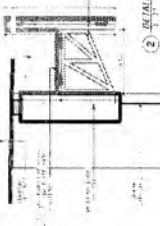

2) DETALHE DE MANEJO DO LIXO (LAVAGEM)

LEGENDA (LEGENDA DE MATERIAIS)

TIPO DE MATERIAL	QUANTIDADE	UNIDADE	VALOR UNITARIO	VALOR TOTAL
CONCRETO		m ³		
AREIA		m ³		
SAZIM		m ²		
PAV		m ²		
PREFEBRIDA		m ²		

IMPRAPUM 22
PROJETO DE INTERCOMUNICACAO

CRATO
PREFEITURA MUNICIPAL DE CRATO

PROJETO DE DEMONSTRACAO CONSTRUCIDA
REGULAMENTO DE LICITACAO PARA TERMINACAO
DE OBRAS DE INTERCOMUNICACAO

02

PREFEITURA MUNICIPAL DE CRATO
FLS-Nº: 338
COMISSÃO DE LICITAÇÃO

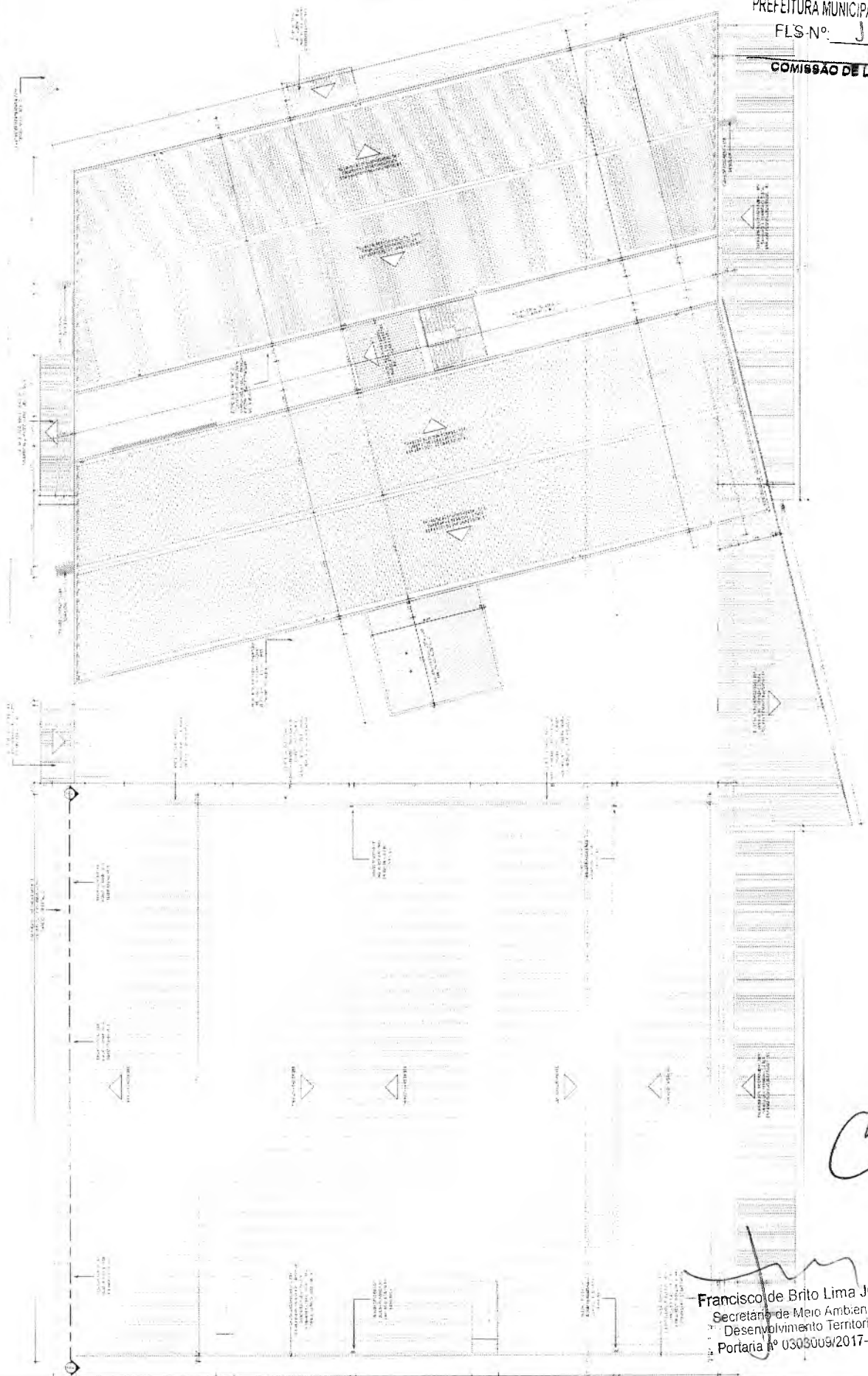

[Handwritten Signature]
Francisco de Brito Lima Junior
Secretário de Meio Ambiente e
Desenvolvimento Territorial
Portaria nº 0303009/2017-GP

[Handwritten Mark] C

Francisco de Brito Lima Junior
Secretario de Planeamiento e
Desarrollo Territorial
Portaria Nº 0353009/2017-GP

C

COMISSÃO DE LICITAÇÃO
FS. Nº 1383

REFEITURA MUNICIPAL DE CRATO

UMPRUM 22
REGRAS DE ADESSÃO À LICITAÇÃO Nº 001/2017

CRATO

03

ITEM	DESCRIÇÃO	QUANTIDADE	UNIDADE	VALOR UNITÁRIO	VALOR TOTAL
01	CAPIBAÇA	100	kg	12,00	1.200,00
02	COZINHA	100	kg	12,00	1.200,00
03	FEIJO	100	kg	12,00	1.200,00
04	MACARRÃO	100	kg	12,00	1.200,00
05	OVINHO	100	kg	12,00	1.200,00
06	PÃO	100	kg	12,00	1.200,00
07	ARROZ	100	kg	12,00	1.200,00
08	LEITE	100	kg	12,00	1.200,00
09	MANTEIGUEIRA	100	kg	12,00	1.200,00
10	ÓLEO	100	kg	12,00	1.200,00
11	OVINHO	100	kg	12,00	1.200,00
12	MAIONESE	100	kg	12,00	1.200,00
13	MOZZARELLA	100	kg	12,00	1.200,00
14	MUSSARELA	100	kg	12,00	1.200,00
15	PARMEZÃO	100	kg	12,00	1.200,00
16	PROVOLONE	100	kg	12,00	1.200,00
17	REQUEIJÃO	100	kg	12,00	1.200,00
18	SARDINHA	100	kg	12,00	1.200,00
19	SEMI-CURADO	100	kg	12,00	1.200,00
20	SOBRE MESA	100	kg	12,00	1.200,00
21	TOURÃO	100	kg	12,00	1.200,00
22	TOURÃO	100	kg	12,00	1.200,00
23	TOURÃO	100	kg	12,00	1.200,00
24	TOURÃO	100	kg	12,00	1.200,00

VISTA DE PERSPECTIVA EXTERNA

VISTA ARQUITETÔNICA DOS ANEXOS QUADRO 1

VISTA AEREA QUADRO 1

COLOQUE AQUI

Francisco de Brito Lima Junior
Secretário de Meio Ambiente e
Desenvolvimento Sustentável
Portaria IV-030309/2017-GP

2

Francisco de Brito Lima Junior
Secretaria de Estado de Recursos e
Desenvolvimento Institucional
Portaria nº 0303009/2017-GP

PLANTA BAIXA DO PAV. TERREO - HIDRAULICA

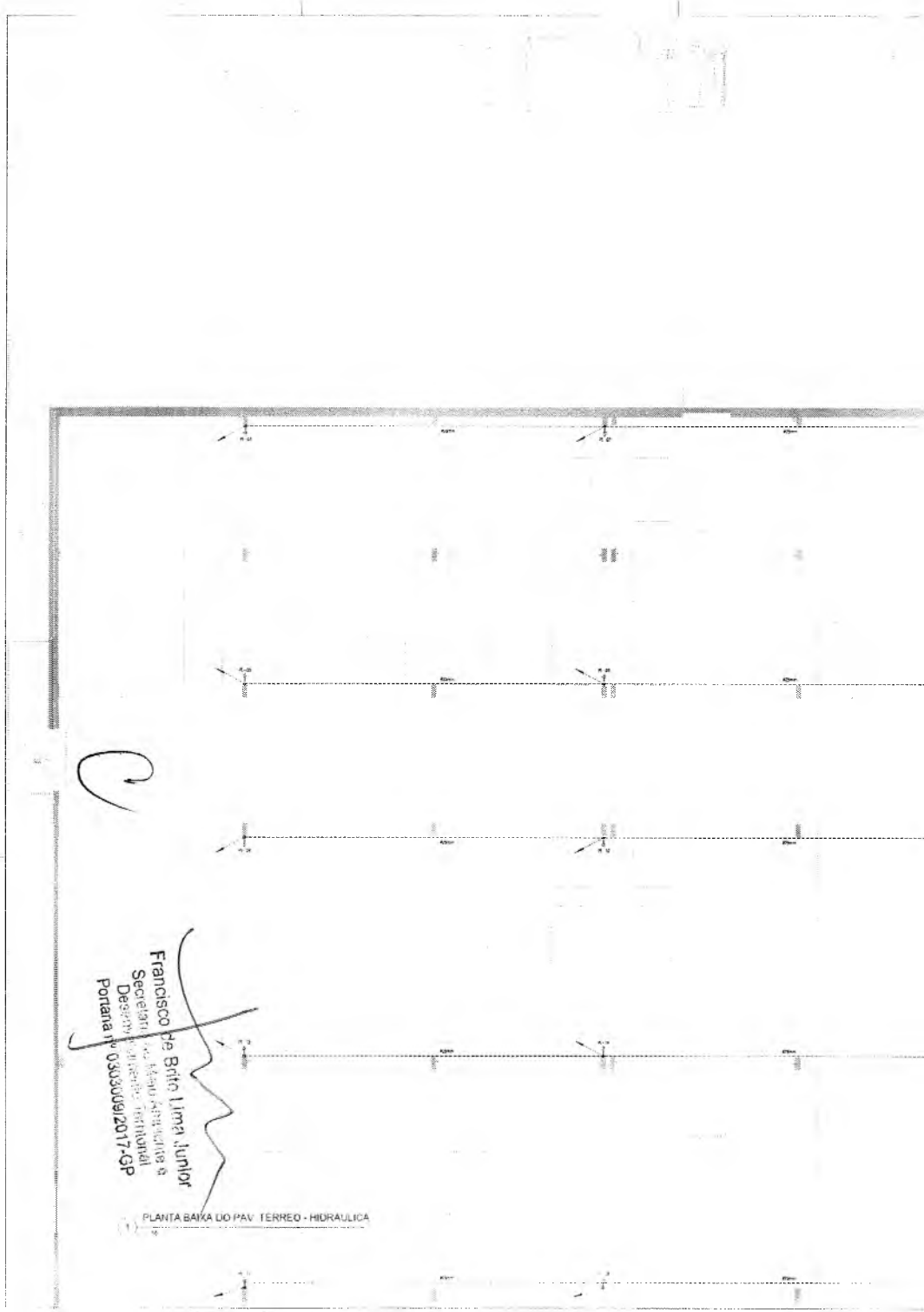

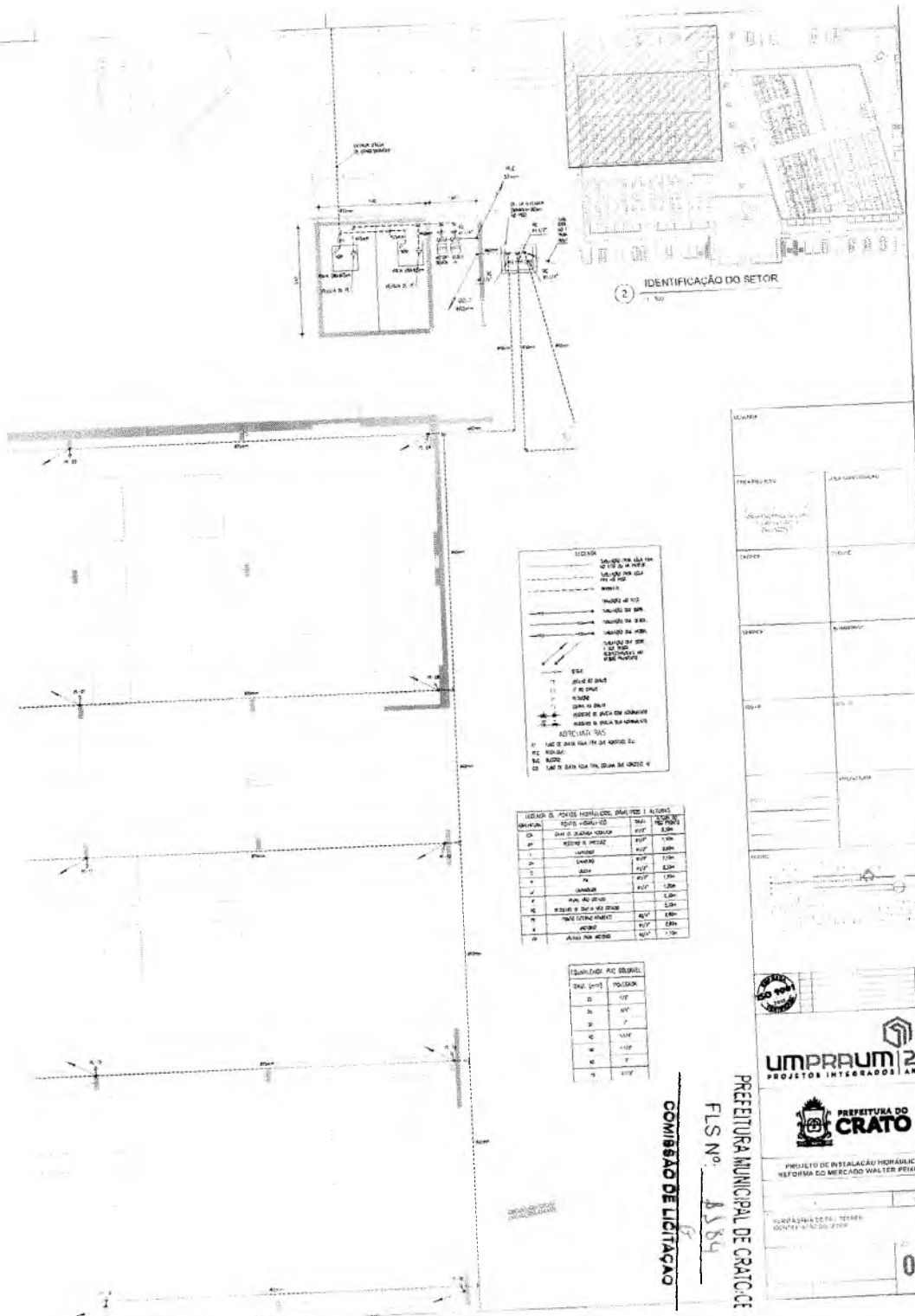

2 IDENTIFICAÇÃO DO SETOR

LEGENDA

--- LINHA DE BARRA
--- LINHA DE BARRA
--- LINHA DE BARRA
--- LINHA DE BARRA

LEGENDA DO SETOR

1 - ALUGAR DE BARRA
2 - ALUGAR DE BARRA
3 - ALUGAR DE BARRA
4 - ALUGAR DE BARRA
5 - ALUGAR DE BARRA
6 - ALUGAR DE BARRA
7 - ALUGAR DE BARRA
8 - ALUGAR DE BARRA
9 - ALUGAR DE BARRA
10 - ALUGAR DE BARRA
11 - ALUGAR DE BARRA
12 - ALUGAR DE BARRA
13 - ALUGAR DE BARRA
14 - ALUGAR DE BARRA
15 - ALUGAR DE BARRA
16 - ALUGAR DE BARRA
17 - ALUGAR DE BARRA
18 - ALUGAR DE BARRA
19 - ALUGAR DE BARRA
20 - ALUGAR DE BARRA

LEGENDA DO PONTO DE INFRAESTRUTURA DE BARRAS

ABRIGAMENTO	QUANTIDADE	VALOR ESTIMADO	TOTAL
01	1	R\$ 1.000,00	R\$ 1.000,00
02	2	R\$ 1.500,00	R\$ 3.000,00
03	3	R\$ 2.000,00	R\$ 6.000,00
04	4	R\$ 2.500,00	R\$ 10.000,00
05	5	R\$ 3.000,00	R\$ 15.000,00
06	6	R\$ 3.500,00	R\$ 21.000,00
07	7	R\$ 4.000,00	R\$ 28.000,00
08	8	R\$ 4.500,00	R\$ 36.000,00
09	9	R\$ 5.000,00	R\$ 45.000,00
10	10	R\$ 5.500,00	R\$ 55.000,00
11	11	R\$ 6.000,00	R\$ 66.000,00
12	12	R\$ 6.500,00	R\$ 78.000,00
13	13	R\$ 7.000,00	R\$ 91.000,00
14	14	R\$ 7.500,00	R\$ 105.000,00
15	15	R\$ 8.000,00	R\$ 120.000,00
16	16	R\$ 8.500,00	R\$ 136.000,00
17	17	R\$ 9.000,00	R\$ 153.000,00
18	18	R\$ 9.500,00	R\$ 171.000,00
19	19	R\$ 10.000,00	R\$ 190.000,00
20	20	R\$ 10.500,00	R\$ 210.000,00

LEGENDA DO PAVILÃO DE BARRAS

ABRIGAMENTO	VALOR ESTIMADO	TOTAL
01	R\$ 1.000,00	R\$ 1.000,00
02	R\$ 2.000,00	R\$ 2.000,00
03	R\$ 3.000,00	R\$ 3.000,00
04	R\$ 4.000,00	R\$ 4.000,00
05	R\$ 5.000,00	R\$ 5.000,00
06	R\$ 6.000,00	R\$ 6.000,00
07	R\$ 7.000,00	R\$ 7.000,00
08	R\$ 8.000,00	R\$ 8.000,00
09	R\$ 9.000,00	R\$ 9.000,00
10	R\$ 10.000,00	R\$ 10.000,00

UMPRAIM 22
PROJETOS INTEGRADOS 22 ANOS

PREFEITURA DO CRATO

PROJETO DE INSTALAÇÃO DE INFRAESTRUTURA DE BARRAS COMERCIAIS NO MERCADO WALTER FREITAS

COMISSÃO DE LICITAÇÃO

PREFEITURA MUNICIPAL DE CRATO

FLS. Nº. 1184

02

09

Francisco de Melo Lima Junior
Secretário de Estado de Infra-estrutura e
Desenvolvimento Territorial
Portaria nº 0303000/2017-GP

1 PLANTA BAIXA DO PAV. TERREO - HIDRAULICA

C

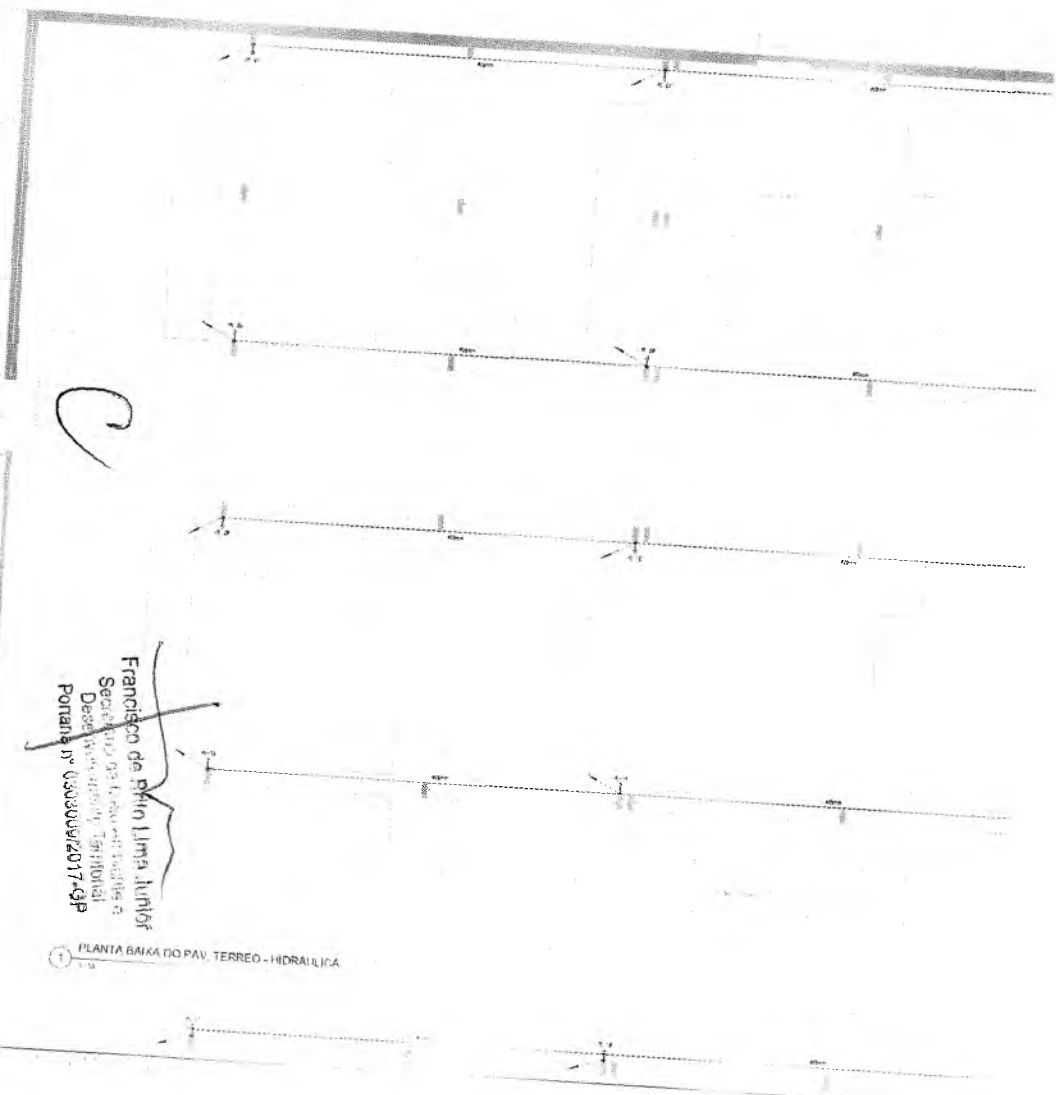

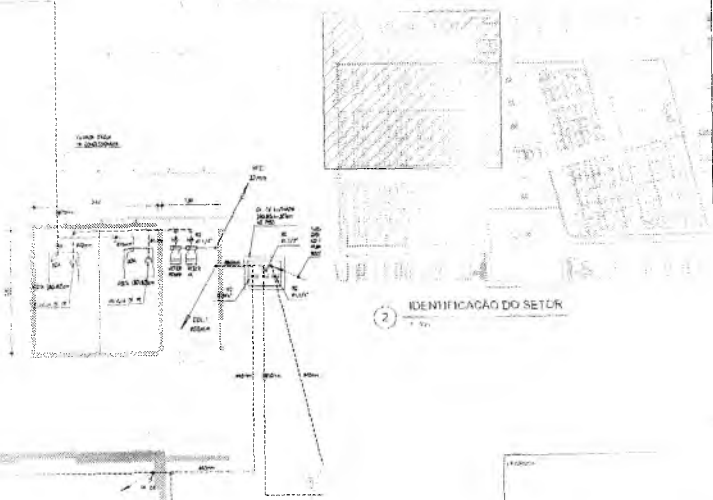

IDENTIFICAÇÃO DO SETOR

LEGENDA

----- UTILIDADE PARA CADA UNIDADE
 ----- UTILIDADE PARA O LOTE
 ----- BARRIO
 --- RUADESAO DE 10M
 --- RUADESAO DE 20M
 --- RUADESAO DE 30M
 --- RUADESAO DE 40M
 --- RUADESAO DE 50M
 --- RUADESAO DE 60M
 --- RUADESAO DE 70M
 --- RUADESAO DE 80M
 --- RUADESAO DE 90M
 --- RUADESAO DE 100M

SEAL

1 - LOTE DE 100M
 2 - LOTE DE 200M
 3 - LOTE DE 300M
 4 - LOTE DE 400M
 5 - LOTE DE 500M
 6 - LOTE DE 600M
 7 - LOTE DE 700M
 8 - LOTE DE 800M
 9 - LOTE DE 900M
 10 - LOTE DE 1000M

ADRESSAMENTO

1 - LOTE DE 100M
 2 - LOTE DE 200M
 3 - LOTE DE 300M
 4 - LOTE DE 400M
 5 - LOTE DE 500M
 6 - LOTE DE 600M
 7 - LOTE DE 700M
 8 - LOTE DE 800M
 9 - LOTE DE 900M
 10 - LOTE DE 1000M

LEGENDA DE PLANOS TERMOLOGICOS

ABREVIAÇÃO	DESCRIÇÃO	UNIDADE	VALOR
1	ÁREA DE 100M	M ²	100,00
2	ÁREA DE 200M	M ²	200,00
3	ÁREA DE 300M	M ²	300,00
4	ÁREA DE 400M	M ²	400,00
5	ÁREA DE 500M	M ²	500,00
6	ÁREA DE 600M	M ²	600,00
7	ÁREA DE 700M	M ²	700,00
8	ÁREA DE 800M	M ²	800,00
9	ÁREA DE 900M	M ²	900,00
10	ÁREA DE 1000M	M ²	1000,00

LEGENDA DE PLANOS

ABREVIAÇÃO	DESCRIÇÃO	UNIDADE	VALOR
1	ÁREA DE 100M	M ²	100,00
2	ÁREA DE 200M	M ²	200,00
3	ÁREA DE 300M	M ²	300,00
4	ÁREA DE 400M	M ²	400,00
5	ÁREA DE 500M	M ²	500,00
6	ÁREA DE 600M	M ²	600,00
7	ÁREA DE 700M	M ²	700,00
8	ÁREA DE 800M	M ²	800,00
9	ÁREA DE 900M	M ²	900,00
10	ÁREA DE 1000M	M ²	1000,00

ABREVIAÇÃO	DESCRIÇÃO	UNIDADE	VALOR
1	ÁREA DE 100M	M ²	100,00
2	ÁREA DE 200M	M ²	200,00
3	ÁREA DE 300M	M ²	300,00
4	ÁREA DE 400M	M ²	400,00
5	ÁREA DE 500M	M ²	500,00
6	ÁREA DE 600M	M ²	600,00
7	ÁREA DE 700M	M ²	700,00
8	ÁREA DE 800M	M ²	800,00
9	ÁREA DE 900M	M ²	900,00
10	ÁREA DE 1000M	M ²	1000,00



UMPRUM 22
PROJETOS INTEGRADOS ANOS



PROJETO DE INSTALAÇÃO HIDRÁULICA
REFORMA DO MERCADO MAI TER PERALTO

PREFEITURA MUNICIPAL DE CRATO
FLS. N.º 1185
COMISSÃO DE LICITAÇÃO



2 IDENTIFICAÇÃO DO SETOR

- LEGENDA
- LINHA DE ALÍNEA
 - LINHA DE ALÍNEA DE SERVIÇO
 - LINHA DE ALÍNEA DE SERVIÇO DE PLANTIO
 - LINHA DE ALÍNEA DE SERVIÇO DE PLANTIO DE SERVIÇO
 - LINHA DE ALÍNEA DE SERVIÇO DE PLANTIO DE SERVIÇO DE PLANTIO
 - LINHA DE ALÍNEA DE SERVIÇO DE PLANTIO DE SERVIÇO DE PLANTIO DE SERVIÇO
 - LINHA DE ALÍNEA DE SERVIÇO DE PLANTIO DE SERVIÇO DE PLANTIO DE SERVIÇO DE PLANTIO
 - LINHA DE ALÍNEA DE SERVIÇO DE PLANTIO DE SERVIÇO DE PLANTIO DE SERVIÇO DE PLANTIO DE SERVIÇO
 - LINHA DE ALÍNEA DE SERVIÇO DE PLANTIO DE SERVIÇO DE PLANTIO DE SERVIÇO DE PLANTIO DE SERVIÇO DE PLANTIO

LEGENDA DE SÍMBOLOS

SÍMBOLO	DESCRIÇÃO
[Símbolo]	ALÍNEA DE SERVIÇO
[Símbolo]	ALÍNEA DE SERVIÇO DE PLANTIO
[Símbolo]	ALÍNEA DE SERVIÇO DE PLANTIO DE SERVIÇO
[Símbolo]	ALÍNEA DE SERVIÇO DE PLANTIO DE SERVIÇO DE PLANTIO
[Símbolo]	ALÍNEA DE SERVIÇO DE PLANTIO DE SERVIÇO DE PLANTIO DE SERVIÇO DE PLANTIO
[Símbolo]	ALÍNEA DE SERVIÇO DE PLANTIO DE SERVIÇO DE PLANTIO DE SERVIÇO DE PLANTIO DE SERVIÇO
[Símbolo]	ALÍNEA DE SERVIÇO DE PLANTIO DE SERVIÇO DE PLANTIO DE SERVIÇO DE PLANTIO DE SERVIÇO DE PLANTIO
[Símbolo]	ALÍNEA DE SERVIÇO DE PLANTIO DE SERVIÇO DE PLANTIO DE SERVIÇO DE PLANTIO DE SERVIÇO DE PLANTIO DE SERVIÇO
[Símbolo]	ALÍNEA DE SERVIÇO DE PLANTIO DE SERVIÇO DE PLANTIO DE SERVIÇO DE PLANTIO DE SERVIÇO DE PLANTIO DE SERVIÇO DE PLANTIO
[Símbolo]	ALÍNEA DE SERVIÇO DE PLANTIO DE SERVIÇO DE PLANTIO DE SERVIÇO DE PLANTIO DE SERVIÇO DE PLANTIO DE SERVIÇO DE PLANTIO DE SERVIÇO

LEGENDA DE SÍMBOLOS

SÍMBOLO	DESCRIÇÃO
[Símbolo]	ALÍNEA DE SERVIÇO
[Símbolo]	ALÍNEA DE SERVIÇO DE PLANTIO
[Símbolo]	ALÍNEA DE SERVIÇO DE PLANTIO DE SERVIÇO
[Símbolo]	ALÍNEA DE SERVIÇO DE PLANTIO DE SERVIÇO DE PLANTIO
[Símbolo]	ALÍNEA DE SERVIÇO DE PLANTIO DE SERVIÇO DE PLANTIO DE SERVIÇO DE PLANTIO
[Símbolo]	ALÍNEA DE SERVIÇO DE PLANTIO DE SERVIÇO DE PLANTIO DE SERVIÇO DE PLANTIO DE SERVIÇO DE PLANTIO
[Símbolo]	ALÍNEA DE SERVIÇO DE PLANTIO DE SERVIÇO DE PLANTIO DE SERVIÇO DE PLANTIO DE SERVIÇO DE PLANTIO DE SERVIÇO
[Símbolo]	ALÍNEA DE SERVIÇO DE PLANTIO DE SERVIÇO DE PLANTIO DE SERVIÇO DE PLANTIO DE SERVIÇO DE PLANTIO DE SERVIÇO DE PLANTIO
[Símbolo]	ALÍNEA DE SERVIÇO DE PLANTIO DE SERVIÇO DE PLANTIO DE SERVIÇO DE PLANTIO DE SERVIÇO DE PLANTIO DE SERVIÇO DE PLANTIO DE SERVIÇO
[Símbolo]	ALÍNEA DE SERVIÇO DE PLANTIO DE SERVIÇO DE PLANTIO DE SERVIÇO DE PLANTIO DE SERVIÇO DE PLANTIO DE SERVIÇO DE PLANTIO DE SERVIÇO DE PLANTIO

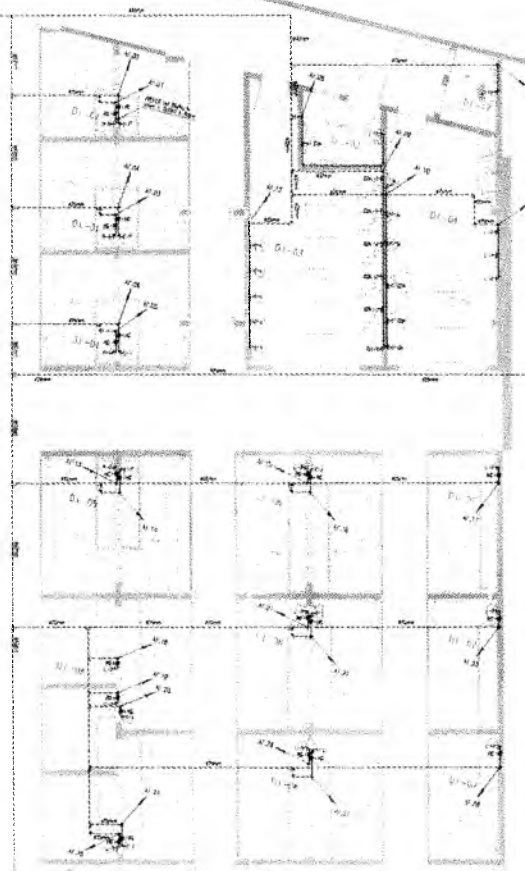

1 PLANTA BAIXA DO PAV. TERREO - HIDRAULICA

Francisco de Siqueira Junior
 Secretário de Infra-estrutura e Meio Ambiente
 Prefeitura Municipal de Crato - Ceará
 Fortaleza nº 0303009/2017-GP

COMISSÃO DE LICITAÇÃO
 Nº 3387

UMPRUM 22
 REGISTRO INTEGRADO 2 ANOS

PREFEITURA DO
 CRATO

PROJETO DE INSTALAÇÃO HIDRAULICA
 SISTEMA DO RESIDUO WALTER FERREIRO

Francisco de Brito Lima Junior
Secretário de Meio Ambiente e
Desenvolvimento Territorial
Portaria nº 0303009/2017-GP

1 PLANTA BAIXA DO PAV. FERREG - HIDRÁULICA



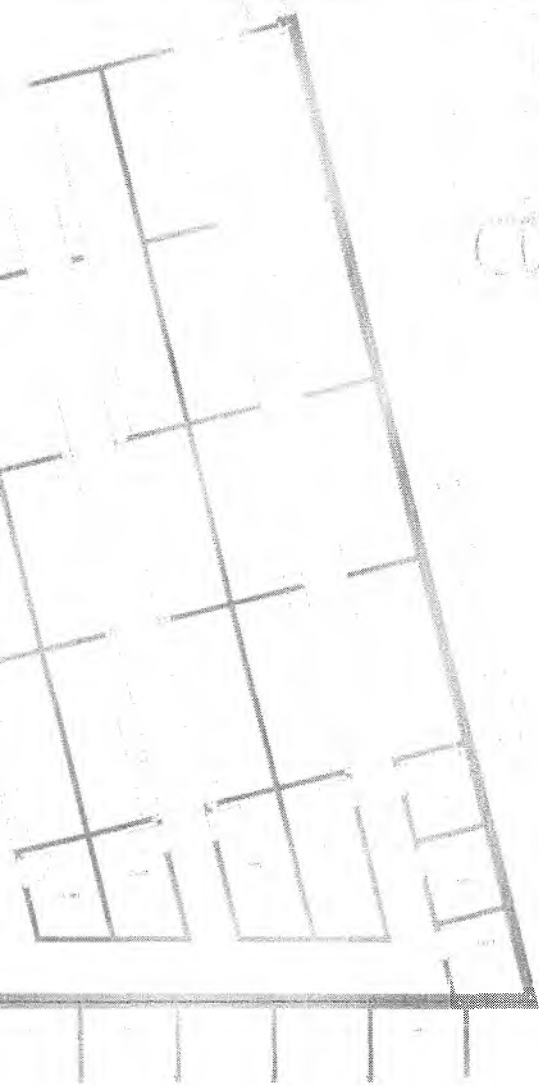

2 IDENTIFICAÇÃO DO SETOR

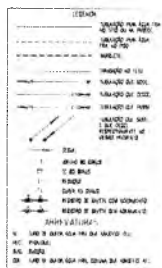

LEGENDA

TÍTULO PROPOSTA	PLANO ORÇAMENTAL
PROPOSTA DE PRECATORIO	PROPOSTA DE PRECATORIO
PROPOSTA DE PRECATORIO	PROPOSTA DE PRECATORIO
PROPOSTA DE PRECATORIO	PROPOSTA DE PRECATORIO
PROPOSTA DE PRECATORIO	PROPOSTA DE PRECATORIO
PROPOSTA DE PRECATORIO	PROPOSTA DE PRECATORIO
PROPOSTA DE PRECATORIO	PROPOSTA DE PRECATORIO
PROPOSTA DE PRECATORIO	PROPOSTA DE PRECATORIO

ABRIL	DEZEMBRO	JAN. 2019	FEB. 2019	MAR. 2019	ABR. 2019	MAY. 2019	JUN. 2019	JUL. 2019	AUG. 2019	SET. 2019	OCT. 2019	NOV. 2019	DEZ. 2019
00	01	02	03	04	05	06	07	08	09	10	11	12	13

QUANTIDADE	UNIDADE	VALOR UNITÁRIO	VALOR TOTAL
1	m	100	100
2	m	100	200
3	m	100	300
4	m	100	400
5	m	100	500
6	m	100	600
7	m	100	700
8	m	100	800
9	m	100	900
10	m	100	1000

PREFEITURA MUNICIPAL DE CRATO
 FLS. No. 128
 COMISSÃO DE LICITACAO

IMPRAPIM 22 ANOS PROJETO INTEGRADO

PREFEITURA DO CRATO

PROJETO DE INSTALACAO HIDRAULICA REFORMA DO MERCADO WAL TER PEREIRO

PLANTA BAIXA DE PTA. TERMO GENTRAL BLOCOS 105

05 09

Francisco de Brito Lima Junior
Sedeção de Meio Ambiente e
Desenvolvimento Urbano
Portaria nº 0303000/2017-GP

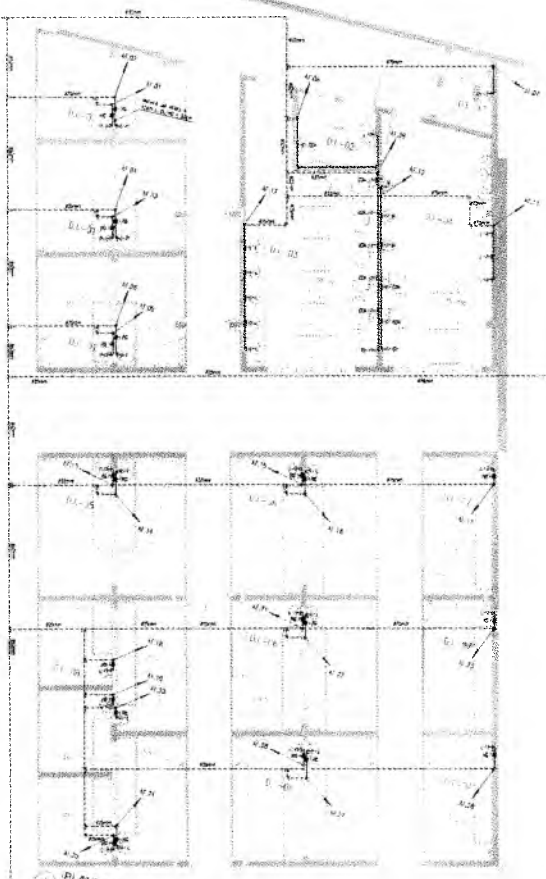

(1) PLANTA BAIXA DO PAV. TERREO - HIDRAULICA



1 PLANTA BAIXA DO PAV. SUPERIOR - HIDRAULICA

Franisco de Brito Lima - Engenheiro
 Secretário de Meio Ambiente,
 Desenvolvimento e Infra-estrutura
 Fortaleza nº 0303008/2017-GP

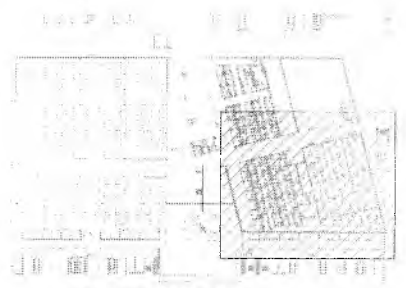

2 IDENTIFICAÇÃO DO SETOR

LEGENDA

— MURALES NA COI. (M. 1) (M. 2)

— MURALES NA COI. (M. 3)

— MURALES NA COI. (M. 4)

— MURALES NA COI. (M. 5)

— MURALES NA COI. (M. 6)

— MURALES NA COI. (M. 7)

— MURALES NA COI. (M. 8)

— MURALES NA COI. (M. 9)

— MURALES NA COI. (M. 10)

— MURALES NA COI. (M. 11)

— MURALES NA COI. (M. 12)

— MURALES NA COI. (M. 13)

— MURALES NA COI. (M. 14)

— MURALES NA COI. (M. 15)

— MURALES NA COI. (M. 16)

— MURALES NA COI. (M. 17)

— MURALES NA COI. (M. 18)

— MURALES NA COI. (M. 19)

— MURALES NA COI. (M. 20)

— MURALES NA COI. (M. 21)

— MURALES NA COI. (M. 22)

— MURALES NA COI. (M. 23)

— MURALES NA COI. (M. 24)

— MURALES NA COI. (M. 25)

— MURALES NA COI. (M. 26)

— MURALES NA COI. (M. 27)

— MURALES NA COI. (M. 28)

— MURALES NA COI. (M. 29)

— MURALES NA COI. (M. 30)

LEGENDA DE PONTOS HIERÁRQUICOS, SÍMBOLOS E VALORES

SÍMBOLO	PONTO HIERÁRQUICO	VALOR
1	ÁREA DE 100M²	0,50
2	ÁREA DE 200M²	0,25
3	ÁREA DE 300M²	0,33
4	ÁREA DE 400M²	0,25
5	ÁREA DE 500M²	0,20
6	ÁREA DE 600M²	0,17
7	ÁREA DE 700M²	0,14
8	ÁREA DE 800M²	0,13
9	ÁREA DE 900M²	0,11
10	ÁREA DE 1000M²	0,10

LEGENDA DE SÍMBOLOS

SÍMBOLO	VALOR
1	10"
2	12"
3	14"
4	16"
5	18"
6	20"

PROJETA	REVISADO

NOTAS

1. OBRAS DE INSTALAÇÃO HIERÁRQUICA



UMPRUM 22
 PROJETO INTEGRADO 2 ANOS

PREFEITURA DO CRATO

PROJETO DE INSTALAÇÃO HIERÁRQUICA
 REFORMA DO MERCADO WALTER PEREIRO

PREFEITURA MUNICIPAL DE CRATO/CE
 FLS. Nº. 590
 COMISSÃO DE LICITAÇÃO

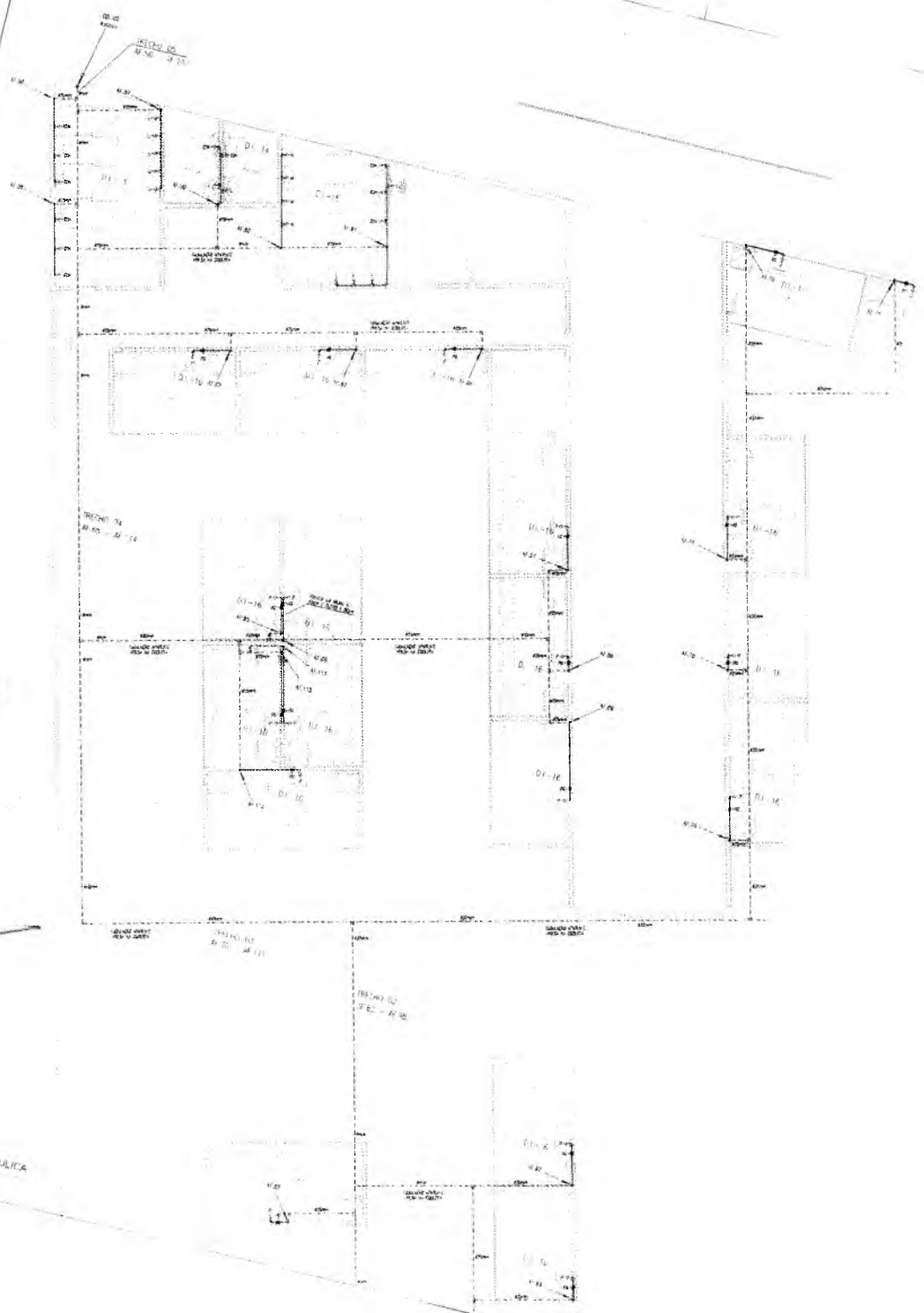

C

Francisco de Brito Lima, Eng.º
Secretaria de Meio Ambiente e
Desenvolvimento Tecnológico
Portaria nº 0303/045/2017-SP

PLANTA BAIXA HIDRÁULICA - SUPERIOR - HIDRÁULICA

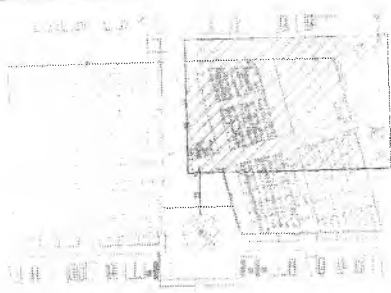

IDENTIFICAÇÃO DO SETOR

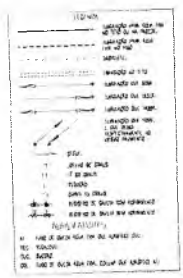

LEGENDA DE FUND. NORMALIZADOS, SINALIZES E ALGUNS

ABR. SIGLA	DESCRIÇÃO	TIPO	DIÁM.	COMPR.
1	ALIAS	PLV	10	100
2	ALIAS	PLV	10	100
3	ALIAS	PLV	10	100
4	ALIAS	PLV	10	100
5	ALIAS	PLV	10	100
6	ALIAS	PLV	10	100
7	ALIAS	PLV	10	100
8	ALIAS	PLV	10	100
9	ALIAS	PLV	10	100
10	ALIAS	PLV	10	100
11	ALIAS	PLV	10	100
12	ALIAS	PLV	10	100
13	ALIAS	PLV	10	100
14	ALIAS	PLV	10	100
15	ALIAS	PLV	10	100
16	ALIAS	PLV	10	100
17	ALIAS	PLV	10	100
18	ALIAS	PLV	10	100
19	ALIAS	PLV	10	100
20	ALIAS	PLV	10	100

QUANTIDADE DE BARRAS

DIÁM. (mm)	QUANTIDADE
10	100
12	100
14	100
16	100
18	100
20	100

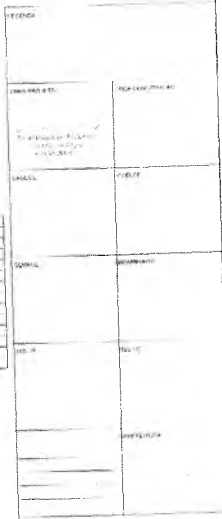

UMPRUM 22
PROJETOS INTEGRADOS ANOS

PREFEITURA DO CRATO

PROJETO DE INSTALAÇÃO MECÂNICA
RENOVAÇÃO DO MERCADO WALTER PERAZO

1 - INSTALAÇÃO DE SISTEMAS DE VENTILAÇÃO

1/100

PREFEITURA MUNICIPAL DE CRATO
FLS. Nº 391
COMISSÃO DE LICITAÇÃO



PREFEITURA MUNICIPAL DE CRATO
 FLS N° 1192
 COMISSÃO DE LICITAÇÃO

09

ITEM	QUANTIDADE	UNIDADE	VALOR UNITÁRIO	VALOR TOTAL
1	1	m²		
2	1	m²		
3	1	m²		
4	1	m²		
5	1	m²		
6	1	m²		
7	1	m²		
8	1	m²		
9	1	m²		
10	1	m²		
11	1	m²		
12	1	m²		
13	1	m²		
14	1	m²		
15	1	m²		
16	1	m²		
17	1	m²		
18	1	m²		
19	1	m²		
20	1	m²		
21	1	m²		
22	1	m²		
23	1	m²		
24	1	m²		
25	1	m²		
26	1	m²		
27	1	m²		
28	1	m²		
29	1	m²		
30	1	m²		
31	1	m²		
32	1	m²		
33	1	m²		
34	1	m²		
35	1	m²		
36	1	m²		
37	1	m²		
38	1	m²		
39	1	m²		
40	1	m²		
41	1	m²		
42	1	m²		
43	1	m²		
44	1	m²		
45	1	m²		
46	1	m²		
47	1	m²		
48	1	m²		
49	1	m²		
50	1	m²		

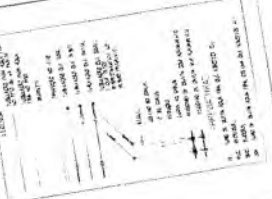

DETAHE GEOMETRICO DAS LIGACOES DE
 CANA D'AGUA E CISTERNA

ITEM	QUANTIDADE	UNIDADE	VALOR UNITÁRIO	VALOR TOTAL
1	1	m²		
2	1	m²		
3	1	m²		
4	1	m²		
5	1	m²		
6	1	m²		
7	1	m²		
8	1	m²		
9	1	m²		
10	1	m²		
11	1	m²		
12	1	m²		
13	1	m²		
14	1	m²		
15	1	m²		
16	1	m²		
17	1	m²		
18	1	m²		
19	1	m²		
20	1	m²		
21	1	m²		
22	1	m²		
23	1	m²		
24	1	m²		
25	1	m²		
26	1	m²		
27	1	m²		
28	1	m²		
29	1	m²		
30	1	m²		
31	1	m²		
32	1	m²		
33	1	m²		
34	1	m²		
35	1	m²		
36	1	m²		
37	1	m²		
38	1	m²		
39	1	m²		
40	1	m²		
41	1	m²		
42	1	m²		
43	1	m²		
44	1	m²		
45	1	m²		
46	1	m²		
47	1	m²		
48	1	m²		
49	1	m²		
50	1	m²		

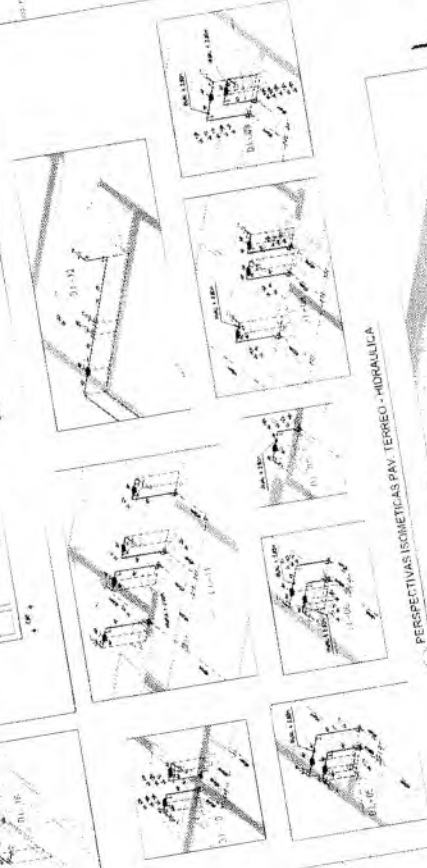

PERSPECTIVAS ISOMETRICAS PAV. TERREO - HIDRAULICA

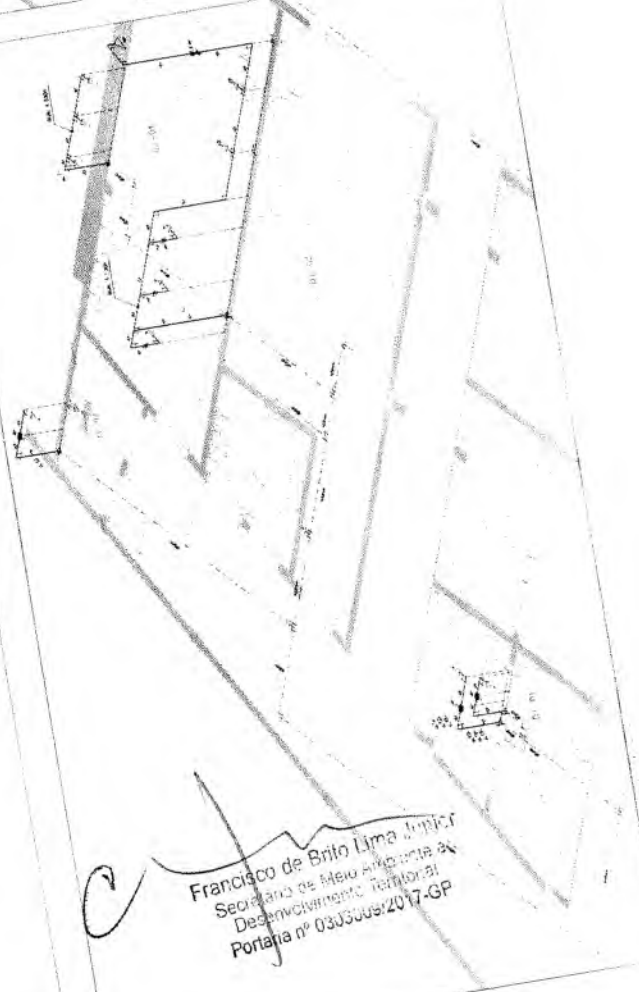
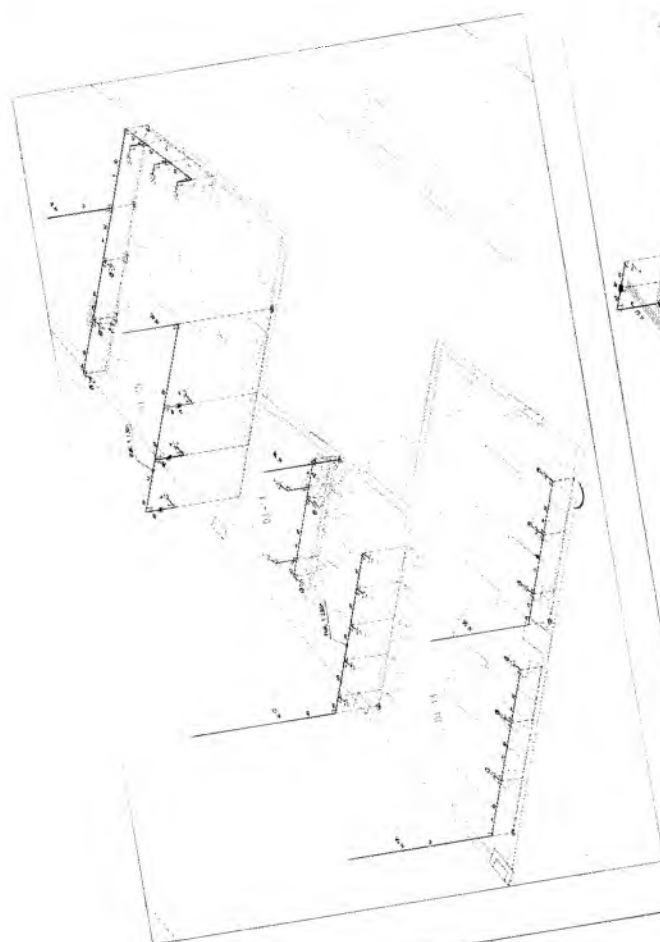

Francisco de Brito Lima Junior
 Secretário de Meio Ambiente &
 Desenvolvimento Territorial
 Portaria nº 0303/2017-GP



Francisco de Brito Lima Junior
 Secreário de Engenharia e
 Desenho, Rua Santa Cruz, 17 - GP,
 Portland nº 00000000/17-GP

PLANTA BAIXA DO 1º V. TERREO - ELETRICO



IDENTIFICAÇÃO DO SETOR

DENOMINAÇÃO - APLICAÇÃO	
	RESIDENCIAL - HABITACIÃO EM LOTEAMENTO
	RESIDENCIAL - HABITACIÃO EM LOTEAMENTO - COM SERVIÇOS COMPLEMENTARES
	RESIDENCIAL - HABITACIÃO EM LOTEAMENTO - COM SERVIÇOS COMPLEMENTARES - COM ÁREA DE SERVIÇOS COMPLEMENTARES
	RESIDENCIAL - HABITACIÃO EM LOTEAMENTO - COM SERVIÇOS COMPLEMENTARES - COM ÁREA DE SERVIÇOS COMPLEMENTARES - COM ÁREA DE SERVIÇOS COMPLEMENTARES
	RESIDENCIAL - HABITACIÃO EM LOTEAMENTO - COM SERVIÇOS COMPLEMENTARES - COM ÁREA DE SERVIÇOS COMPLEMENTARES - COM ÁREA DE SERVIÇOS COMPLEMENTARES - COM ÁREA DE SERVIÇOS COMPLEMENTARES
	RESIDENCIAL - HABITACIÃO EM LOTEAMENTO - COM SERVIÇOS COMPLEMENTARES - COM ÁREA DE SERVIÇOS COMPLEMENTARES - COM ÁREA DE SERVIÇOS COMPLEMENTARES - COM ÁREA DE SERVIÇOS COMPLEMENTARES - COM ÁREA DE SERVIÇOS COMPLEMENTARES
	RESIDENCIAL - HABITACIÃO EM LOTEAMENTO - COM SERVIÇOS COMPLEMENTARES - COM ÁREA DE SERVIÇOS COMPLEMENTARES - COM ÁREA DE SERVIÇOS COMPLEMENTARES - COM ÁREA DE SERVIÇOS COMPLEMENTARES - COM ÁREA DE SERVIÇOS COMPLEMENTARES - COM ÁREA DE SERVIÇOS COMPLEMENTARES
	RESIDENCIAL - HABITACIÃO EM LOTEAMENTO - COM SERVIÇOS COMPLEMENTARES - COM ÁREA DE SERVIÇOS COMPLEMENTARES - COM ÁREA DE SERVIÇOS COMPLEMENTARES - COM ÁREA DE SERVIÇOS COMPLEMENTARES - COM ÁREA DE SERVIÇOS COMPLEMENTARES - COM ÁREA DE SERVIÇOS COMPLEMENTARES - COM ÁREA DE SERVIÇOS COMPLEMENTARES
	RESIDENCIAL - HABITACIÃO EM LOTEAMENTO - COM SERVIÇOS COMPLEMENTARES - COM ÁREA DE SERVIÇOS COMPLEMENTARES - COM ÁREA DE SERVIÇOS COMPLEMENTARES - COM ÁREA DE SERVIÇOS COMPLEMENTARES - COM ÁREA DE SERVIÇOS COMPLEMENTARES - COM ÁREA DE SERVIÇOS COMPLEMENTARES - COM ÁREA DE SERVIÇOS COMPLEMENTARES - COM ÁREA DE SERVIÇOS COMPLEMENTARES
	RESIDENCIAL - HABITACIÃO EM LOTEAMENTO - COM SERVIÇOS COMPLEMENTARES - COM ÁREA DE SERVIÇOS COMPLEMENTARES - COM ÁREA DE SERVIÇOS COMPLEMENTARES - COM ÁREA DE SERVIÇOS COMPLEMENTARES - COM ÁREA DE SERVIÇOS COMPLEMENTARES - COM ÁREA DE SERVIÇOS COMPLEMENTARES - COM ÁREA DE SERVIÇOS COMPLEMENTARES - COM ÁREA DE SERVIÇOS COMPLEMENTARES - COM ÁREA DE SERVIÇOS COMPLEMENTARES

PROJETO	PROJETO DE REFORMA DO MERCADO WALTER PERKATO
PROJETO	PROJETO DE REFORMA DO MERCADO WALTER PERKATO
PROJETO	PROJETO DE REFORMA DO MERCADO WALTER PERKATO
PROJETO	PROJETO DE REFORMA DO MERCADO WALTER PERKATO
PROJETO	PROJETO DE REFORMA DO MERCADO WALTER PERKATO
PROJETO	PROJETO DE REFORMA DO MERCADO WALTER PERKATO
PROJETO	PROJETO DE REFORMA DO MERCADO WALTER PERKATO
PROJETO	PROJETO DE REFORMA DO MERCADO WALTER PERKATO
PROJETO	PROJETO DE REFORMA DO MERCADO WALTER PERKATO
PROJETO	PROJETO DE REFORMA DO MERCADO WALTER PERKATO



NOTA:

PROJETO DE INST. ELÉTRICA (ALIMENTAÇÃO) REFORMA DO MERCADO WALTER PERKATO

PROJETO DE INST. ELÉTRICA (ALIMENTAÇÃO) REFORMA DO MERCADO WALTER PERKATO

PROJETO DE INST. ELÉTRICA (ALIMENTAÇÃO) REFORMA DO MERCADO WALTER PERKATO

PROJETO DE INST. ELÉTRICA (ALIMENTAÇÃO) REFORMA DO MERCADO WALTER PERKATO

PREFEITURA MUNICIPAL DE CRATO/CE
 FLS. N.º 1593
 COMISSÃO DE LICITAÇÃO

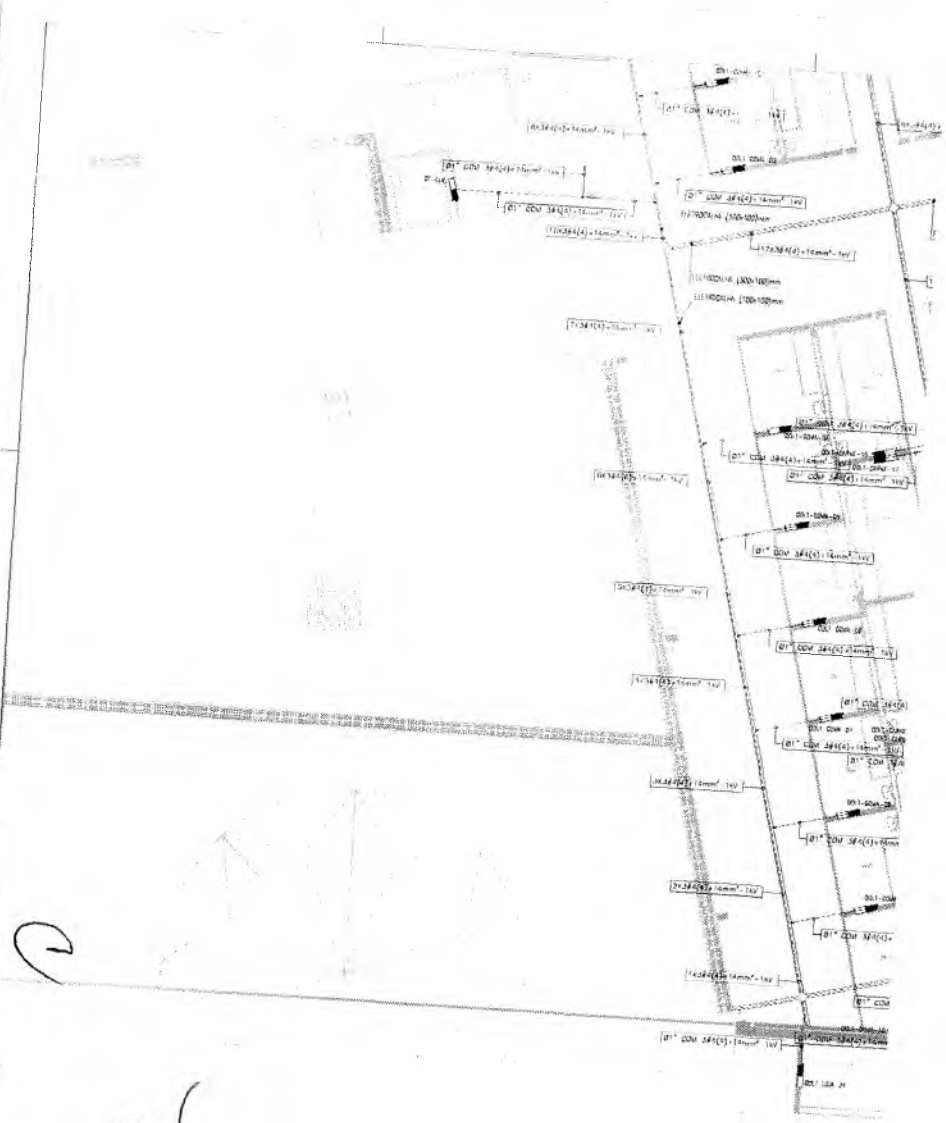

G

Francisco de Gótho Lima Junior
 Sr.
 Rua da Liberdade, 100
 Fone: (11) 5082-1010
 Portaria nº 030006/2017-GP

[Handwritten signature]



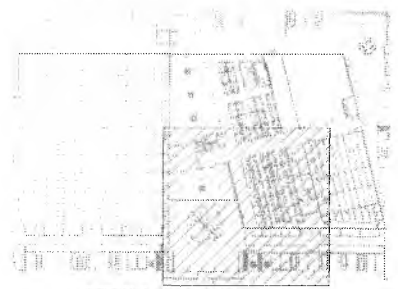
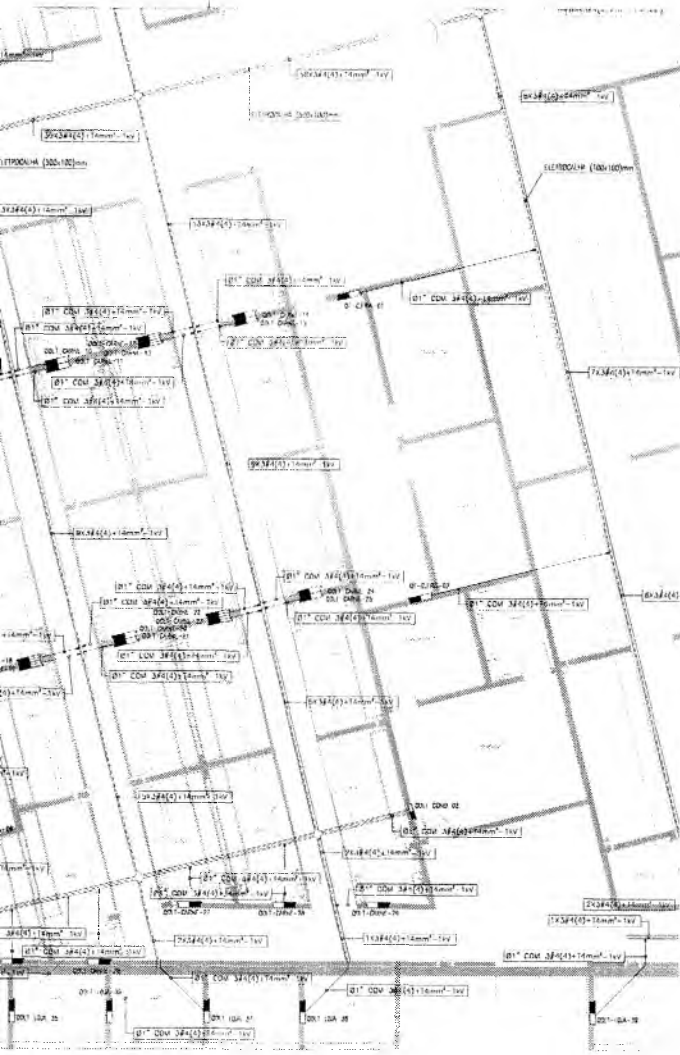

IDENTIFICACAO DO SETOR

CATEGORIA	
UNIDADE	PRELIMINAR
CANAL	PROTECTOR
BRANCO	ELIMINAR
VERDE	PROTECTOR
AMARELO	PROTECTOR
ROSA	PROTECTOR
ROXO	PROTECTOR
VERMELHO	PROTECTOR

LEGENDA	
	10mm²
	15mm²
	20mm²
	25mm²
	35mm²
	50mm²
	70mm²
	95mm²
	120mm²
	150mm²
	185mm²
	240mm²
	300mm²
	350mm²
	400mm²
	500mm²
	630mm²
	800mm²
	1000mm²
	1200mm²
	1500mm²
	1800mm²
	2200mm²
	2700mm²
	3300mm²
	4000mm²
	4800mm²
	5800mm²
	7000mm²
	8500mm²
	10000mm²

LEGENDA	
	10mm²
	15mm²
	20mm²
	25mm²
	35mm²
	50mm²
	70mm²
	95mm²
	120mm²
	150mm²
	185mm²
	240mm²
	300mm²
	350mm²
	400mm²
	500mm²
	630mm²
	800mm²
	1000mm²
	1200mm²
	1500mm²
	1800mm²
	2200mm²
	2700mm²
	3300mm²
	4000mm²
	4800mm²
	5800mm²
	7000mm²
	8500mm²
	10000mm²

PLANTA BAIXA DO PAV. TERREO - ELETRICO

PREFEITURA MUNICIPAL DE CRATO
 FLS. N° 395
 COMISSÃO DE LICITACAO



UMPRUM 22
 PROJETOS INTEGRADOS ANOS



PROJETO DE INST. ELÉTRICA (ALIMENTACAO)
 REFORMA DO MERCADO WALTER PERAZO

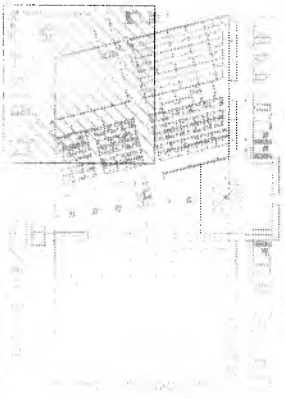

IDENTIFICAÇÃO DO SETOR

ITEM	DESCRIÇÃO	UNIDADE	QUANTIDADE	VALOR UNITÁRIO	VALOR TOTAL
1
2
3
4
5
6
7
8
9
10
11
12
13
14
15
16
17
18
19
20
21
22
23
24
25
26
27
28
29
30
31
32
33
34
35
36
37
38
39
40
41
42
43
44
45
46
47
48
49
50
51
52
53
54
55
56
57
58
59
60
61
62
63
64
65
66
67
68
69
70
71
72
73
74
75
76
77
78
79
80
81
82
83
84
85
86
87
88
89
90
91
92
93
94
95
96
97
98
99
100



Francisco de Brito Lima Junior
 Secretário de Planejamento e Desenvolvimento Urbano
 Prefeitura Municipal de Crato - CE

PREFEITURA MUNICIPAL DE CRATO - CE
 FLS N°: 3398
 COMISSÃO DE LICITAÇÃO

UMPRAUM 122
 PROJETOS INTEGRADOS LTDA
 ABRERA DO CRATO
 INSTITUTO DE ENGENHARIA, ARQUITETURA E REFORMA DO MERCADO IMPLANTADO

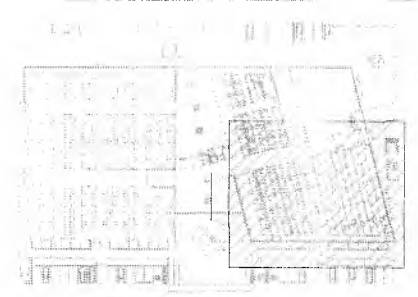

2 IDENTIFICAÇÃO DO SETOR

LEGENDA - SIMBOLOGIA

---	SENAIS DE AVISOS E PERIGOS NA LINGUAGEM GRAFICA
---	SENAIS DE PROIBIÇÃO
---	SENAIS DE OBRIGATORIEDADE
---	SENAIS DE INFORMATICA
---	SENAIS DE SEGURANCA
---	SENAIS DE SINALIZACAO
---	SENAIS DE SINALIZACAO DE TRAFEGO
---	SENAIS DE SINALIZACAO DE SINALIZACAO
---	SENAIS DE SINALIZACAO DE SINALIZACAO
---	SENAIS DE SINALIZACAO DE SINALIZACAO
---	SENAIS DE SINALIZACAO DE SINALIZACAO
---	SENAIS DE SINALIZACAO DE SINALIZACAO

PROPOSTA DE	PROPOSTA DE
ALVARO	ALVARO
RES. P.	RES. P.
REVISAO	REVISAO

Francisco de Brito Lima Junior
Secretaria de Meio Ambiente e
Desenvolvimento Territorial
Portaria nº 03030/2017-GP

1 PIANTA BAIXA DO PAV. SUPERIOR - ELETRICO

PREFEITURA MUNICIPAL DE CRATO
FLS. Nº. 1199
COMISSAO DE LICITACAO



PROJETO DE INST. ELÉTRICA (ALIMENTAÇÃO)
REFORMA DO MERCADO WALTER PEREIRO

PLANTA BAIXA DO PAV. SUPERIOR
PLANTA ELETRICA E ALVARO SETOR



IDENTIFICACAO DO SETOR

ITEM	DESCRICAO
1	TERREO LOTEADO - 1000,00 m²
2	TERREO LOTEADO - 1000,00 m²
3	TERREO LOTEADO - 1000,00 m²
4	TERREO LOTEADO - 1000,00 m²
5	TERREO LOTEADO - 1000,00 m²
6	TERREO LOTEADO - 1000,00 m²
7	TERREO LOTEADO - 1000,00 m²
8	TERREO LOTEADO - 1000,00 m²
9	TERREO LOTEADO - 1000,00 m²
10	TERREO LOTEADO - 1000,00 m²
11	TERREO LOTEADO - 1000,00 m²
12	TERREO LOTEADO - 1000,00 m²
13	TERREO LOTEADO - 1000,00 m²
14	TERREO LOTEADO - 1000,00 m²
15	TERREO LOTEADO - 1000,00 m²
16	TERREO LOTEADO - 1000,00 m²
17	TERREO LOTEADO - 1000,00 m²
18	TERREO LOTEADO - 1000,00 m²
19	TERREO LOTEADO - 1000,00 m²
20	TERREO LOTEADO - 1000,00 m²

PREFEITURA MUNICIPAL DE CRATO/CE

 FLS Nº: 1200.

 COMISSÃO DE LICITAÇÃO



Francisco de Brito Lima Junior

 Secretário de Meio Ambiente e

 Desenvolvimento Econômico

 Portaria nº 0303009/2017-GP

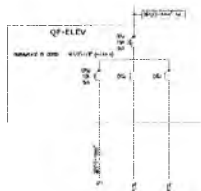
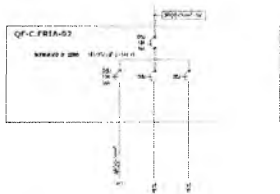

Descrição	Quantidade	Unidade	Valor Unitário (R\$)	Valor Total (R\$)
Quadro de Distribuição	1	unidade	1.200,00	1.200,00
Disjuntor	10	unidade	150,00	1.500,00
Interruptor	20	unidade	50,00	1.000,00
Relé	5	unidade	200,00	1.000,00
Barra	10	unidade	100,00	1.000,00
Condutor	100	m	10,00	1.000,00
Subtotal				7.700,00

Descrição	Quantidade	Unidade	Valor Unitário (R\$)	Valor Total (R\$)
Quadro de Distribuição	1	unidade	1.200,00	1.200,00
Disjuntor	10	unidade	150,00	1.500,00
Interruptor	20	unidade	50,00	1.000,00
Relé	5	unidade	200,00	1.000,00
Barra	10	unidade	100,00	1.000,00
Condutor	100	m	10,00	1.000,00
Subtotal				7.700,00

Descrição	Quantidade	Unidade	Valor Unitário (R\$)	Valor Total (R\$)
Quadro de Distribuição	1	unidade	1.200,00	1.200,00
Disjuntor	10	unidade	150,00	1.500,00
Interruptor	20	unidade	50,00	1.000,00
Relé	5	unidade	200,00	1.000,00
Barra	10	unidade	100,00	1.000,00
Condutor	100	m	10,00	1.000,00
Subtotal				7.700,00

1 DET. QUADROS E DIAGRAMAS ELÉTRICOS

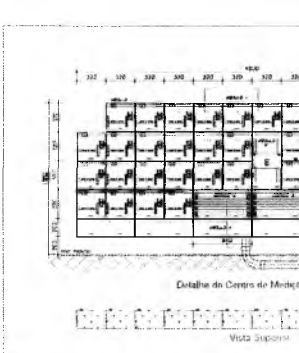
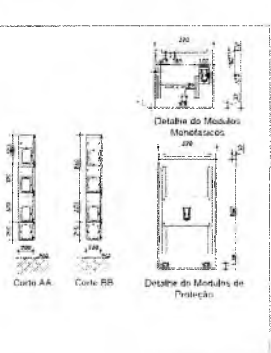
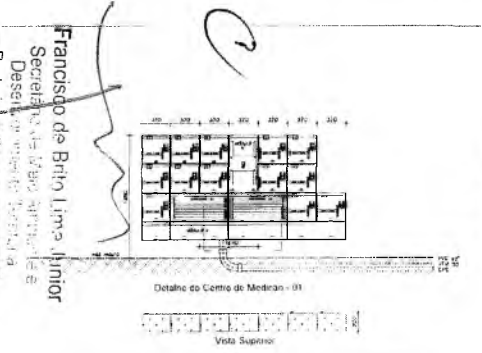
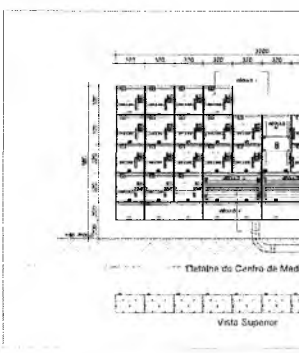
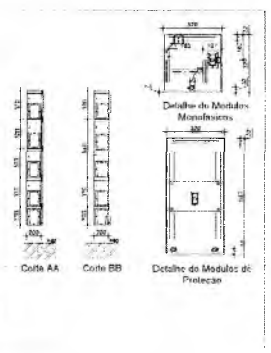
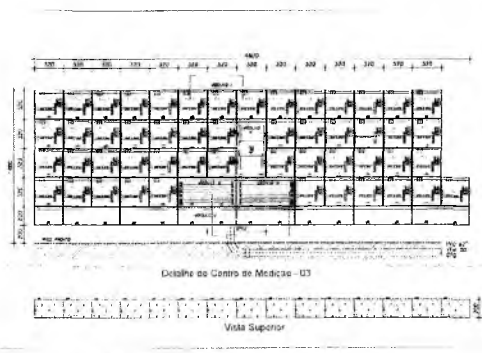

Francisco de Brito Lima Junior
Secretário de Meio Ambiente e Desenvolvimento Sustentável
Portaria nº 10.000/2017/SEMP

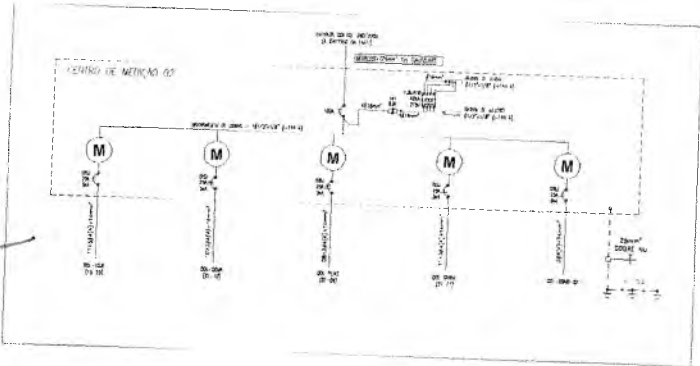
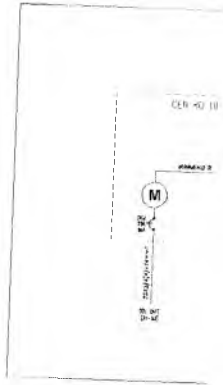
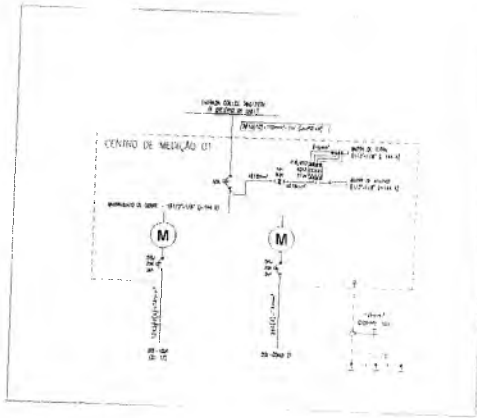

Francisco de Brito Lima Junior
 Secretário de Mercado
 Desempenhamento
 Portaria nº 0303009/2011-07

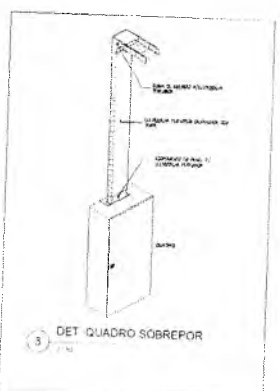
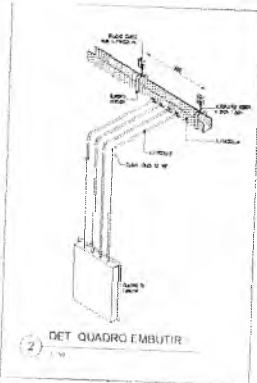
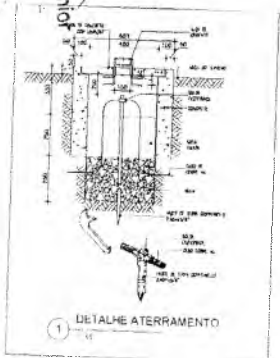

SIMBOLICA	
	INTERRUPTOR MANO OBRA ABRIR/FECHAR DE MANO
	SAÍDA DE ENERGIA PARA LAMPARAS DE LÂMPADAS DE LÂMPADA
	CAIXA DE JUNTAMENTO DE CABOS
	MOTOR ELÉTRICO TOMADA DE ENERGIA DE FORA
	MOTOR
	INTERRUPTOR DE MANO OBRA ABRIR/FECHAR DE MANO
	SAÍDA DE ENERGIA PARA LAMPARAS DE LÂMPADAS DE LÂMPADA

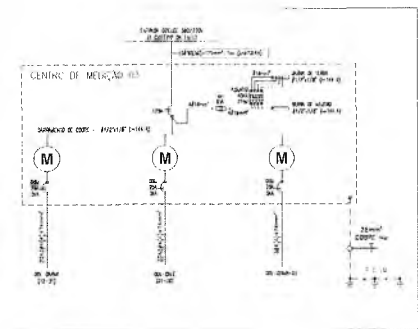
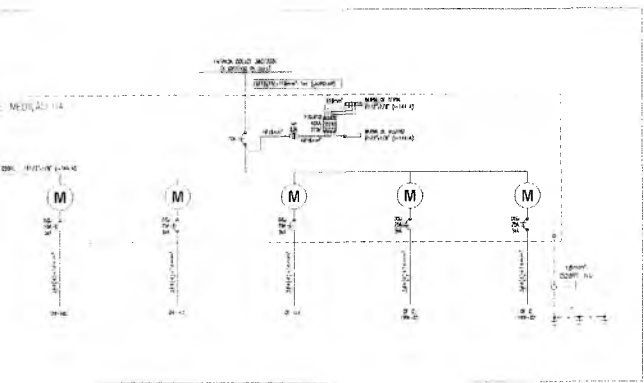

EMPRESA	PROYECTO	PROYECTISTA	PROYECTOS	PROYECTO	PROYECTO
UNIVERSIDAD	UNIVERSIDAD	UNIVERSIDAD	UNIVERSIDAD	UNIVERSIDAD	UNIVERSIDAD
UNIVERSIDAD	UNIVERSIDAD	UNIVERSIDAD	UNIVERSIDAD	UNIVERSIDAD	UNIVERSIDAD
UNIVERSIDAD	UNIVERSIDAD	UNIVERSIDAD	UNIVERSIDAD	UNIVERSIDAD	UNIVERSIDAD
UNIVERSIDAD	UNIVERSIDAD	UNIVERSIDAD	UNIVERSIDAD	UNIVERSIDAD	UNIVERSIDAD
UNIVERSIDAD	UNIVERSIDAD	UNIVERSIDAD	UNIVERSIDAD	UNIVERSIDAD	UNIVERSIDAD
UNIVERSIDAD	UNIVERSIDAD	UNIVERSIDAD	UNIVERSIDAD	UNIVERSIDAD	UNIVERSIDAD
UNIVERSIDAD	UNIVERSIDAD	UNIVERSIDAD	UNIVERSIDAD	UNIVERSIDAD	UNIVERSIDAD
UNIVERSIDAD	UNIVERSIDAD	UNIVERSIDAD	UNIVERSIDAD	UNIVERSIDAD	UNIVERSIDAD

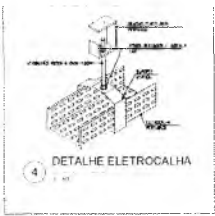

PREFEITURA MUNICIPAL DE CRATO
 FLS. Nº. 1802
 COMISSÃO DE LICITAÇÃO

UMPRUM 22
 PROJETOS INTEGRADOS ANOS

PREFEITURA DO
CRATO

PROJETO DE INST. ELÉTRICA (ALIMENTAÇÃO)
 REFORMA DO MERCADO WALTER PEREIRO

1342 (RECONTEINHA 10)
 1342 (RECONTEINHA 11)

Francisco da Brito Lima Junior
Serviço de Engenharia e Arquitetura S/A
Desenvolvimento de Projeto
Portaria nº 03060202/17-GP

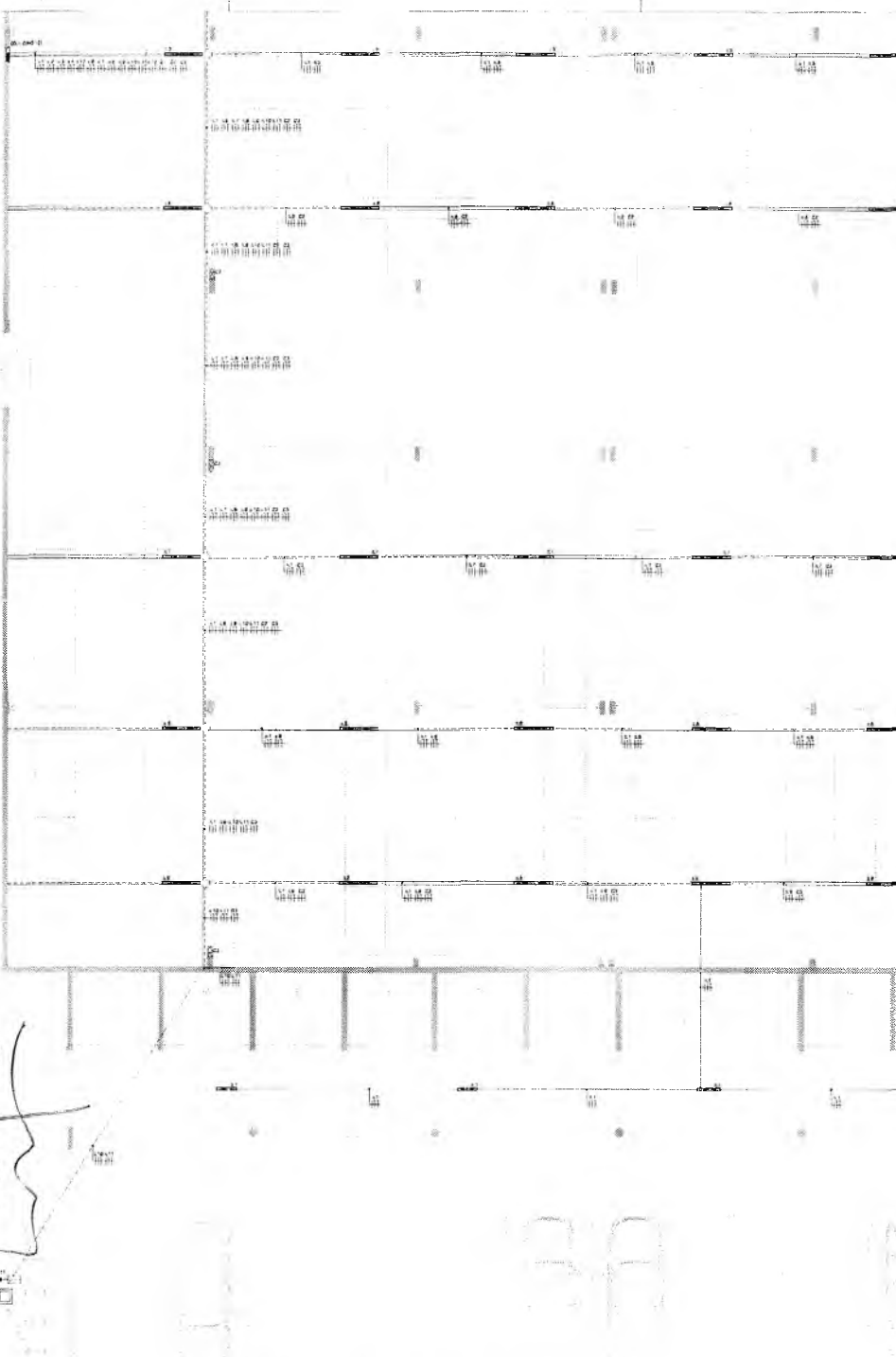



2 IDENTIFICAÇÃO DO SETOR
1/50

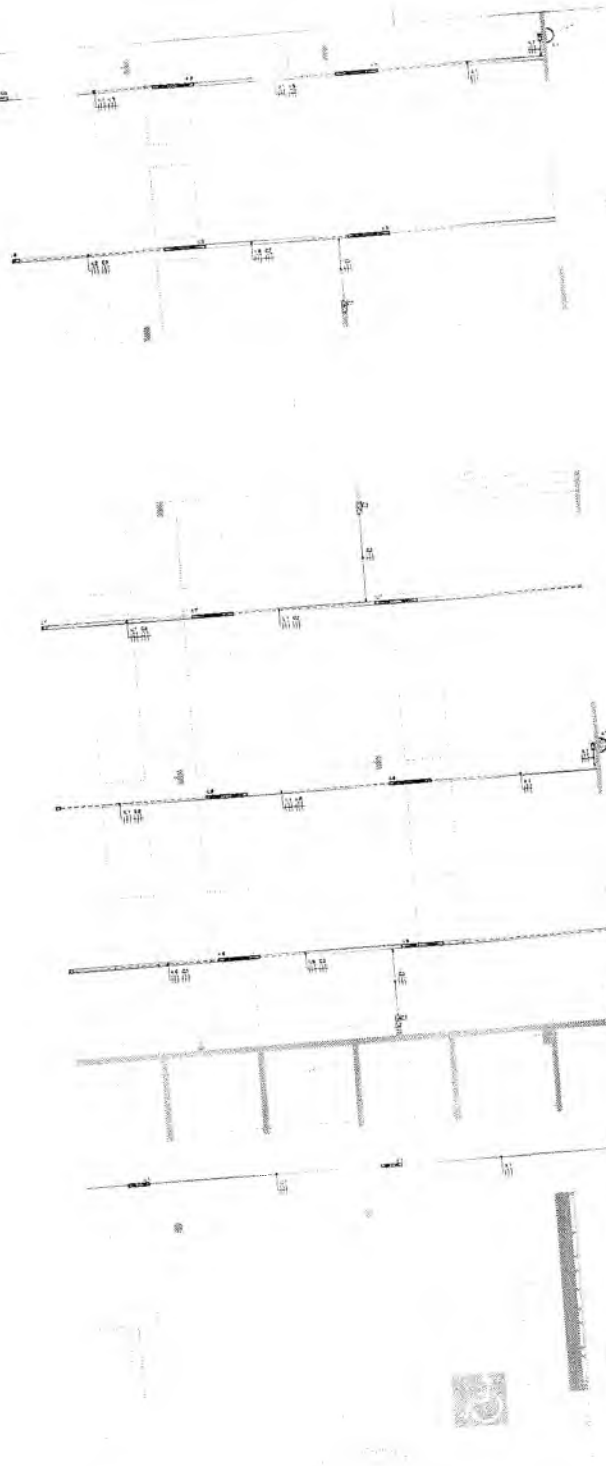



LEGENDA SIMBOLOS E CORES

[Symbol]	[Description]
[Symbol]	[Description]
[Symbol]	[Description]
[Symbol]	[Description]
[Symbol]	[Description]
[Symbol]	[Description]
[Symbol]	[Description]
[Symbol]	[Description]
[Symbol]	[Description]
[Symbol]	[Description]
[Symbol]	[Description]
[Symbol]	[Description]

LEGENDA CORES E TIPO DE LINHA

[Symbol]	[Description]
[Symbol]	[Description]
[Symbol]	[Description]
[Symbol]	[Description]
[Symbol]	[Description]
[Symbol]	[Description]
[Symbol]	[Description]
[Symbol]	[Description]
[Symbol]	[Description]
[Symbol]	[Description]
[Symbol]	[Description]

UMPRUM 22
 PROJETOS INTEGRADOS ANOS

PREFEITURA DO CRATO

PROJETO DE INST. ELÉTRICA ILUM. E TOMADAS
 REFORMA DO MERCADO WALTER PEREIRA

11
 19

COMISSÃO DE LICITAÇÃO
 PREGÃO Nº 1203
 PREFEITURA MUNICIPAL DE CRATO

Francisco de Paula Junior
Sec. de Planejamento e Desenvolvimento
De 1997 a 2002
Potápolis - SP

C

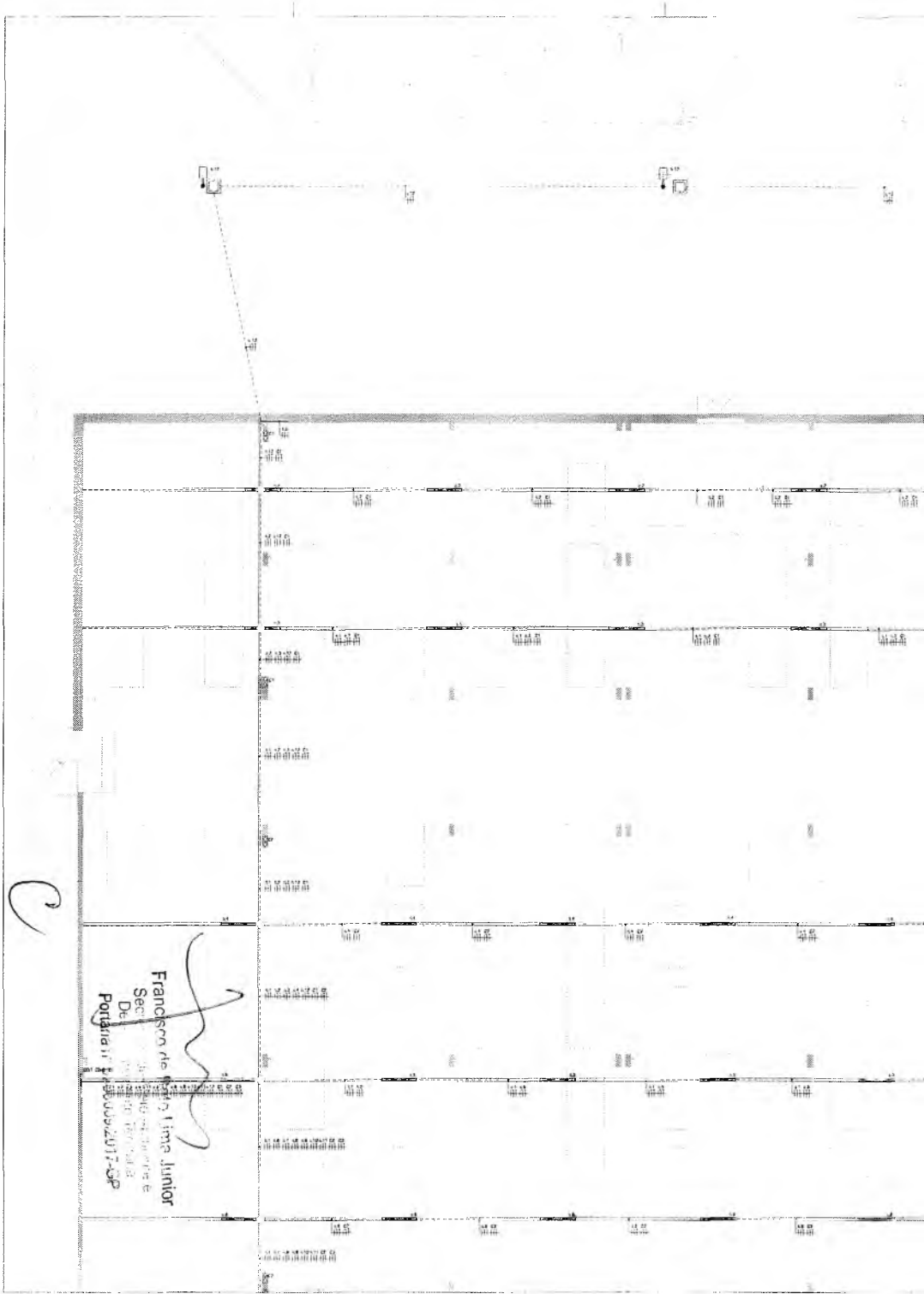

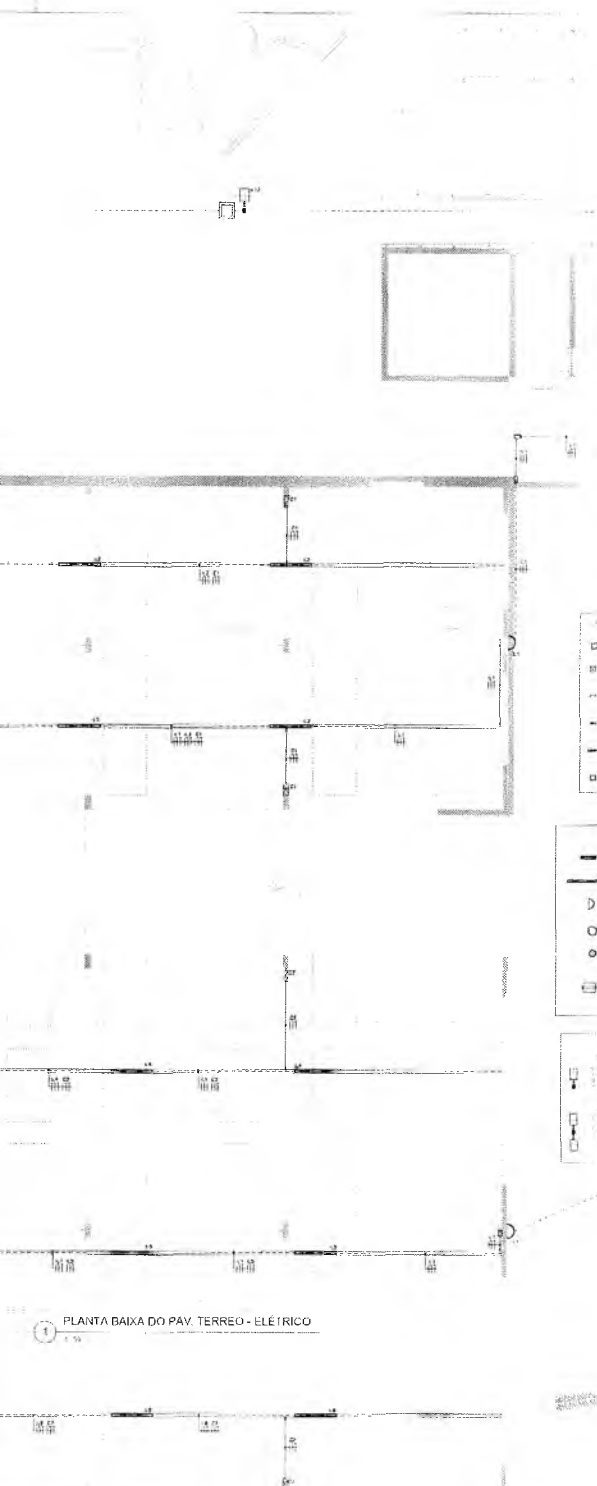

2 IDENTIFICAÇÃO DO SETOR

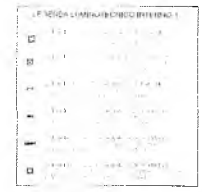

RESUMÃO	
PROPOSTANTE	UNIDADE PROPOSTA
EMPRESA	VALOR
DATA	CONCEITO
SITIO	RELAÇÃO
RELAÇÃO	
TOTAL	

UNIPRAUM 22
PROJETOS INTEGRADOS 2 ANOS

PREFEITURA DO CRATO

PROJETO DE INST. ELÉTRICA (LUM. E TOMADAS)
REFORMA DO MERCADO WALTER PEREIRO

PLANTA BAIXA (TERRA)

12

1 PLANTA BAIXA DO PAV. TERREO - ELÉTRICO

PREFEITURA MUNICIPAL DE CRATO
FLS. N.º 1904
COMISSÃO DE LICITAÇÃO